



5138170

# NAF Bruktbiltest

Testdato  
03.01.2025



## Kunde

<b>Navn</b>	Auksjonen.no Co/Santander	<b>Kontaktperson</b>	
<b>Medlemsnummer</b>	95140190	<b>Navn</b>	Auksjonen.no Co/Santander
<b>Adresse</b>	Døvleveien 23	<b>Telefon</b>	33300540
<b>Postnummer og -sted</b>	3170 SEM	<b>E-post</b>	
<b>Telefon</b>	33300540		
<b>Ekstern referanse</b>	416945		



## Kjøretøy

<b>Bilmerke</b>	Audi	<b>Motorstørrelse</b>	1968 cm <sup>3</sup>
<b>Modell</b>	Q5	<b>Motoreffekt</b>	120 kW
<b>Type</b>	8R	<b>Aksler i drift</b>	2
<b>Registreringsnr.</b>	PX59478	<b>Drivstofftype</b>	Diesel
<b>Understellsnr.</b>	WAUZZZ8RXFA021197	<b>Kjøretøygruppe</b>	101
<b>Km.stand.</b>	199016	<b>Bruktimportert</b>	Nei
<b>Farge</b>	Hvit	<b>Registreringsår</b>	2014
<b>Karosseritype</b>	Stasjonsvogn	<b>Registrert første gang</b>	31.07.2014
		<b>Frist for neste EU kontroll</b>	30.10.2024



## Informasjon

NAF Bruktbiltest (BBT) er en uavhengig vurdering av kjøretøyets tekniske tilstand iht. definerte kontrollpunkter. De aktuelle kontrollpunktene fremkommer i testen og vurderes / bedømmes etter NAF sine definisjoner og retningslinjer som også hensyntar bilens alder og km-stand.

NAF anmerker kun feil, mangler og avvik som avdekkes på testtidspunktet. Forutsetninger for utført test er angitt på side 2 i denne rapporten. NAF demonterer ikke for kontroll. Det kan være indikasjon knyttet til tekniske forhold som krever ytterligere utredning for å kunne fastslå omfang. Det kan også være periodiske feil som ikke kan avdekkes på testtidspunktet. Se utfyllende leveransebeskrivelse side 6.

NAF Bruktbiltest er utført på oppdrag av bilforhandler. Alle henvendelser til testen og øvrige forhold til bilens tekniske tilstand må avklares mellom kjøper av bilen og bilforhandler testen er utstedt til.



5138170

**Testresultater**

Ref.Id	Repareres	Resultat	Beskrivelse
1.11	Kjøreegenskaper	* Ikke prøvekjørt grunnet diverse feillamper ( motorlampe) og feil på servostyring. redusert test.	
2.12	Unormal lyd	Ulyd. Muligens svinghjul. Nærmere kontroll på verksted	
4.7	Service/ Dokum.	Aktivert serviceindikator	
4.8		Frist for EU kontroll er overskredet	
5.1	Bremsebelegg	Ujevnt slitt bremsebelegg. Anbefaler nærmere kontroll	Venstre bak, Høyre bak
5.2		Jern mot jern, kjøretøyet er trafikkfarlig	Venstre bak
6.10	Bremseskiver	Rust på bremseskive:	Venstre foran, Venstre bak, Høyre bak, Høyre foran
22.3	Varsellamper utvidet	Varsellampe for OBD (Motorlampe) lyser	
46.9	Radio / Multimedia	* Skadet høyttalerdeksel, høyre foran.	
47.1	Elektrisk vindusheis	Vindusheis virker ikke.	Høyre fordør
65.8	Dekk	Piggdekk med slitte og/eller lite pigger	Venstre foran, Venstre bak, Høyre bak, Høyre foran
67.9	Ekstra hjulsett	Corden er synlig:	1 dekk
67.23		Vesentlig ripe(r) inn til grunnmaterialet på felg:	1 felg
74.5	Styreservo	Ingen servovirkning	
81.2	Frontrute	En eller flere steinsprutrosetter som ikke er utbedret • Reparasjonsmetode: Skift	
83.14	Dør-/panseråpner	Feil med utvendig åpner:	Venstre foran
86.2	Lakk / karosseri utvendig	Lakkriper:	Høyre bakskjerm
86.3		Skadet:	Høyre bakdør
86.6		Lakkblerer	Tak
86.11		Steinsprut/lakksår	Støtfanger foran, Tak, Støtfanger bak
94.1	Solskjerm	Løs solskjerm:	Venstre
101.3	Bagasjeromstildekning	Mangler:	Hattehylle
Ref.Id	Opplysning	Resultat	Beskrivelse
4.12	Service/ Dokum.	Bilen har digital servicebok, denne er ikke kontrollert av NAF	
5.11	Bremsebelegg	Bremseklosser bør byttes samtidig som bremseskivene	Venstre foran, Høyre foran
23.6	Full systemskann	Etter avtale med kunde er feilkode/r slettet, feilsøking må påregnes dersom feilkode dukker opp igjen	



5138170

Ref.Id	Opplysning	Resultat	Beskrivelse
29.12	Oljenivå motor	Bilen er ikke utstyrt med peilepinne, oljenivå er ikke kontrollert	
60.7	Tilleggsvarmer / parkeringsvarmer	Ikke funksjonsprøvd	
67.27	Ekstra hjulsett	Ripe/slitasje	3 felger
67.30		Dekk har lite mønsterdybde, tillatt men anbefales byttet:	4 dekk
75.11	Støtdempere	Svetting fra støtdemper	Høyre foran
82.17	Siderute/bakrute	Enkelte slitasjeriper på bakrute etter bruk av bakrutevisker	
86.17	Lakk / karosseri utvendig	Diverse småbulker/lakkriper	
86.26		Diverse lakkrust	
86.34		* Diverse steinsprut/lakksår.	
88.13	Underside	Stedvis rustdannelser i vognbunn/understell	

### Servicehistorikk

Elektronisk servicedokumentasjon er ikke sjekket av NAF på grunn av manglende tilgang.

### Testforhold

<b>Er bilen skitten eller nediset:</b>	Nei
<b>Frist for neste EU kontroll</b>	31.10.2024
<b>Ikke prøvekjørt pga:</b>	Alvorlig feil



5138170

**Prøvekjøring**

- 1 - Kjøreegenskaper **R**
- 2 - Unormal lyd **R**

**Generell informasjon**

- 3 - Nøkler / Utstyr **✓**
- 4 - Service/ Dokum. **R**

**Bremser**

- 5 - Bremsbelegg **R**
- 6 - Bremseskiver **R**
- 8 - Parkeringsbrems **✓**
- 10 - Bremsvæskenivå **✓**
- 12 - Bremsørør **✓**
- 13 - Bremseslanger **✓**
- 14 - Bremskraftforsterker **✓**
- 15 - Brems pedal **✓**

**Lys og signaler**

- 17 - Lys **✓**

**Lys og signaler**

- 19 - Refleks **✓**
- 20 - Lyd / lyssignaler **✓**
- 21 - Varsellamper **✓**
- 22 - Varsellamper utvidet **R**

**e-Diagnose**

- 23 - Full systemskann **O**

**Motor**

- 28 - Utvendig tilstand motor **✓**
- 29 - Oljenivå motor **O**
- 30 - Kjølevæske **✓**
- 33 - Eksosanlegg **✓**
- 35 - Motorfester **✓**
- 36 - Drivstofftank, rør, slange **✓**
- 37 - Registerreim **✓**

**Drivverk**

- 42 - Drivaksler **✓**

**Elektriske anlegg**

- 44 - Instrument belysning **✓**
- 45 - Instrumenter **✓**
- 46 - Radio / Multimedia **R**
- 47 - Elektrisk vindusheis **R**
- 48 - Oppvarmet bakrute **✓**
- 49 - Kupevifte **✓**
- 50 - Varmeapparat / klimaanlegg (AC) **✓**
- 51 - Vindusvisker, spyler (foran/bak) **✓**
- 52 - Lyktespyler / Visker **✓**
- 53 - Sentrallås **✓**
- 54 - Setevarmer **✓**
- 55 - Ladespenning generator **✓**
- 56 - Drivrem generator **✓**
- 58 - Tilstand 12 volt batteri **✓**
- 59 - Tilhengerkontakt **✓**
- 60 - Tilleggsvarmer / parkeringsvarmer **O**

**Hjul, dekk, felg**

- 65 - Dekk **R**
- 66 - Felg **✓**
- 67 - Ekstra hjulsett **R**
- 68 - Hjullager **✓**

**Styring**

- 71 - Ratt, rattaksel, ledd **✓**
- 72 - Styresnekke, tannstang **✓**
- 73 - Styrestag/ledd **✓**
- 74 - Styreservo **R**

**Hjuloppheng**

- 75 - Støtdempere **O**
- 76 - Stabilisator **✓**
- 77 - Fjærer / fjærbein **✓**
- 78 - Opphengs- / bærearmer foraksel **✓**
- 79 - Opphengs- / bærearmer bakaksel **✓**
- 80 - Travers **✓**



5138170

## Karosseri

81 - Frontrute	R
82 - Siderute/bakrute	O
83 - Dør-/panseråpner	R
84 - Lås	✓
86 - Lakk / karosseri utvendig	R
87 - Utvendig speil	✓
88 - Underside	O
89 - Understellsnummer	✓
90 - Tilhengerfeste	✓

## Interiør

91 - Dashbord / midtkonsoll	✓
92 - Luftdyse kupé	✓
93 - Taktrekk	✓
94 - Solskjerm	R
95 - Innvendig speil	✓
96 - Dørtrekk	✓
97 - Døråpning	✓
98 - Seter	✓
99 - Bilbelte	✓
100 - Gulvmatter/-teppe	✓
101 - Bagasjeromstildekning	R
102 - Laste-/bagasjerom	✓
103 - Interiør generelt	✓
104 - Varseltrekant	✓



5138170

**Måleverdier**

Ref.Id	Punkt	Fråse	Måleverdi
3.1	Nøkler / Utstyr	Antall nøkler:	2 stk
6.1	Bremseskiver		Kontrollert visuelt
30.1	Kjølevæske	Kjølevæskens frysepunkt, frostsikker ned til minus:	40 °C
37.1	Registerreim	Bilfabrikanten anbefaler under normale forhold skifte ved km:	210000
37.2		eller ved, måneder:	Ikke oppgitt av produsent
50.1	Varmeapparat / klimaanlegg (AC)	Temperatur på luft inn i klimaanlegg	20 °C
50.2		Temperatur på luft ut av klimaanlegg	3 °C
55.1	Ladespenning generator	Ladespenning med last (V)	13,60 volt
55.2		Ladespenning uten last (V)	14,60 volt
58.1	Tilstand 12 volt batteri		Ikke mulig å måle uten demontering
65.1	Dekk	Mønsterdybde VF	4,50 mm
65.2		Mønsterdybde HF	4,50 mm
65.3		Mønsterdybde VB	5,00 mm
65.4		Mønsterdybde HB	5,00 mm
65.5		Bilen er utrustet med:	Vinterdekk m/pigg
66.1	Felg	Felg montert på bilen:	Lettmetallfelg
67.1	Ekstra hjulsett	Mønsterdybde	3,00 mm
67.2		Mønsterdybde	3,00 mm
67.3		Mønsterdybde	3,50 mm
67.4		Mønsterdybde	3,50 mm
67.5		Ekstra hjulsett er utrustet med:	Sommerdekk
67.6		Felg på ekstra hjulsett:	Lettmetallfelg

## Bilder og vedlegg



1. Generelt



2. Generelt



3. Generelt



4. Generelt



5. Generelt



6. Generelt



7. Generelt



8. Generelt



9. Generelt



10. Generelt



11. Generelt



12. Generelt



5138170



13. Generelt



14. Generelt



15. Generelt



16. Generelt



17. Generelt



18. Generelt



19. Generelt



20. Generelt



21. Generelt



22. Generelt



23. Generelt



24. Generelt



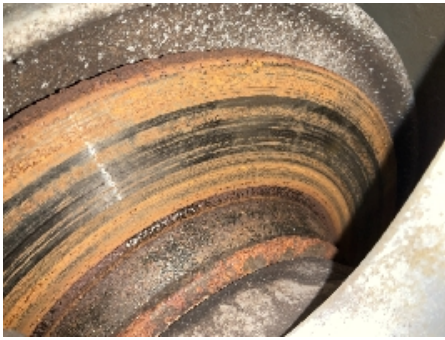

25. Generelt



26. Generelt



27. Generelt



28. Generelt



29. Generelt



30. Generelt



31. Generelt



32. Generelt



33. Generelt



34. Generelt



35. Generelt



36. Generelt



37. Generelt



38. Generelt



39. Generelt



40. Generelt



41. Generelt



42. Generelt



43. Generelt



44. Generelt



45. Generelt



46. Generelt



47. Generelt



48. Generelt



5138170



49. Generelt



50. Generelt

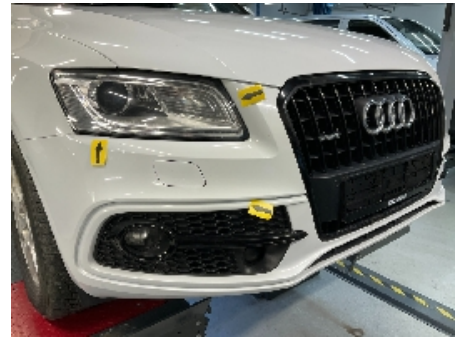

51. Generelt



52. Generelt



53. Generelt



54. Generelt



55. Generelt



56. Generelt



5138170

## Leveransebetingelser

### 1. Testrapporten

Testrapporten inneholder identifikasjon av kjøretøy og kunde samt beskrivelse av testens omfang med måleresultater der det foreligger.

### 2. Bedømming-vurderingsdefinisjon

Forklaring til bokstavkodene som benyttes ved PDF rapport:

V = Normalt. Tilstand vurdert «normal» iht. kjøretøyets alder og kjørelengde

R = Reparasjon. Anbefaler utbedring iht. kontrollpunkt

O = Opplysning. Informasjon iht. kontrollpunkt og/eller kjøretøy

S = Skiftet. Kontrollpunkt inkl. komponentskifte

J = Justert. Kontrollpunkt inkl. justering

I = Ikkeutført. Kontrollpunkt ikke vurdert

### 3. Gjennomføring av test.

Test utføres på et NAF Senter hvis ikke annet er beskrevet.

### 4. Eiendomsrett

Testens resultat tilhører NAFs kunde. Kundens navn er registrert på side 1 i testrapporten, og eventuelle henvendelser i forbindelse med testen må utføres av registrert kunde. Testresultatene leveres ikke ut til andre uten samtykke fra NAFs kunde.

### 5. Demontering

NAF demonterer ikke for kontroll/vurdering, og kan dermed ikke påpeke feil som kun avdekkes ved demontering. Dersom NAF oppdager avvik der det trengs demontering for kontroll/vurdering, vil dette anmerkes i testrapporten.

### 6. Prøvekjøring, periodiske feil og fremtidige problemer

NAF anmerker kun feil og avvik som oppdages på testtidspunktet. Periodiske feil/avvik kan forekomme uten at dette avdekkes pga. manglende symptom(fremtredelse) ved testtidspunktet. Det er ikke mulig å forutse fremtidige problemer, feil eller avvik.

NAF prøvekjører bilen kun i begrenset grad.

### 7. Avlesing av elektronisk lagrede feilkoder via kjøretøyets OBD kontakt

NAF leser feilkoder på de elektroniske styresystemene som bilprodusenten har gitt tilgang til. Tilgang kan variere mellom ulike bilmerker og modeller og systemene leses med det testutstyret som benyttes av NAF. Det skilles ikke mellom permanente og periodiske feilkoder. NAF kan ikke påvise avvik i bilens oppgitte kilometerstand ved hjelp av diagnose.

### 8. NAFs ansvar

NAF har vurdert alle kontrollpunkter i den aktuelle testrapporten i henhold til NAFs definisjoner og retningslinjer. Kontrollpunkter som ikke omtales i rapporten er ikke inkludert eller vurdert.

Feil/avvik som avdekkes i etterkant av testen, kan ikke lastes NAF uten at det dokumenteres at følgende kumulative vilkår foreligger:

- feil/avvik må anses å ha foreligget ved testtidspunktet
- feil/avvik kan avdekkes etter gjeldende definisjoner og retningslinjer (innhold) av kontrollpunkt ved testtidspunktet
- feil/avvik kan avdekkes ved benyttet testutstyr i NAF ved testtidspunktet
- feil/avvik kan avdekkes ved gjeldende testforutsetninger ved testtidspunktet
- feil/avvik medfører konsekvenstap
- NAF har opptrådt uaktsomt ved testtidspunktet

### 9. Klageadgang næringsmarked

Testens resultat tilhører NAFs kunde. Kundens navn er registrert på side 1 i testrapporten. Ved eventuelle uoverensstemmelser i forbindelse med levert dokumentasjon, skal kunde ta dette opp med NAF. NAF er forretningsmessig leverandør til kunde og forholder seg kun til denne avtalepart.

Alle reklamasjoner må være NAF i hende skriftlig senest 10 dager etter at testen er utført.

### 10. Reklamasjonsansvaret til NAF

Ved uoverensstemmelse mellom tekst og bilder i testrapport og ett av disse viser riktig tilstand, er feilen ikke reklamasjonsgrunn.

NAF AS er ikke ansvarlig for feil i opplysninger som er hentet elektronisk fra 3.-part.

NAF AS kan kreve at bilen stilles til disposisjon for kontroll.

Ved reklamasjon kan NAF AS forlange å få mulighet til å reparere på eget verksted.

Hvis kjøper starter reparasjon på annet verksted uten skriftlig godkjenning fra NAF AS bortfaller retten til å kreve utgiften refundert av NAF AS.

Ved reparasjon på kjøpers verksted beregnes priser etter NAF AS sine innkjøpspriser (Meca eller tilsvarende) og selvkost på timepris. Benyttes DBS-systemet som grunnlag for delepriser benyttes importørpriser uten fraktpåslag.

Arbeidstidsettes iht. Haynes Pro med faktor 1

Diagnoserapport vedlegges der kunden har bestilt dette. Diagnoserapporten betraktes som en del av testrapporten.

Reklamasjonskravets størrelse er under alle omstendigheter oppad begrenset til prisen på testen, med mindre noe annet er særskilt avtalt.

NAF AS anbefaler at budgivere selv inspiserer objektet.

NAF SEM  
Døvleveien 23  
3170 SEM  
Telefon:  
Fax:  
E-mail:  
Website:



3. jan. 2025

Køretøj: Audi Q5 2.0 16V TDI  
Motorkode: CNHC  
Produktionsår: 11-16  
Kilometerstand: 199010 (udlæst fra styreenhed)  
Registrering Nr: PX 59478  
VIN: WAUZZZ8RXFA021197 (udlæst fra styreenhed)  
Testet: 3. jan. 2025 08:29:57

---

Fejlkode

---

### **OBD**

Fejlkode: P20B9  
Additivvarme A  
Reguleringskreds afbrudt.

Fejlkode: P20B9  
Additivvarme A  
Reguleringskreds afbrudt.

Fejlkode: P0674  
Gløderør cyl. 4  
Strømkreds med fejl.

Fejlkode: P0562  
Systemspænding  
Spænding for lav.

Fejlkode: P20B9  
Additivvarme A  
Reguleringskreds afbrudt.

Fejlkode: P0674  
Gløderør cyl. 4  
Strømkreds med fejl.

### **OBD**

### **6 Fejl**

### **Drivlinje**

Fejlkode: 4531  
Kølerventilatoraktivering 1  
Kortslutning til stel.

Fejlkode: 16931  
Urea-additiv-varmeapparat 1  
Hella Gutmann Solutions GmbH

### **Motorelektronik 1**

### **6 Fejl**

Afbrydelse /kortslutning i strømkredsen

Fejlkode: 4987  
Gløderør cyl. 4  
Strømkreds med fejl.

Fejlkode: 4709  
CAN-bus/forbindelse til styreenhed for adaptiv fartpilot  
ingen kommunikation

Fejlkode: 17262  
Kl. 30  
Afbrydelse i strømkreds .

Fejlkode: 4629  
Hovedrelæ  
Relæ bryder for tidligt.

**Drivlinje** **Doseringsystem for reduktionsmiddel** **1 Fejl**

Fejlkode: 262403  
Urea-additiv-varmeapparat 1  
Afbrydelse /kortslutning i strømkredsen

**Drivlinje** **Hybridbatteristyring** **ikke tilgængelig**

**bremsesystem** **Bremseelektronik** **1 Fejl**

Fejlkode: 1319  
Styreenhed til afstandsregulering J428  
Funktion ukorrekt.

**bremsesystem** **Parkeringsbremse** **0**

**Passiv sikkerhed** **Airbag** **0 Fejl**

**Termostyring** **Varme/klimaanlæg** **1 Fejl**

Fejlkode: 1314  
Motorstyringsenhed  
Funktion ukorrekt.

**Termostyring** **Parkerings-/tilskudsvarmer** **0**

**Termostyring** **Klimakompressor** **ikke tilgængelig**

**Førerassistentsystem** **Vognbaneassistent (LDW)** **2 Fejl**

Fejlkode: 1309  
Servostyreenhed  
Funktion ukorrekt.

Fejlkode: 1319  
Styreenhed til afstandsregulering J428  
Funktion ukorrekt.

<b>Førerassistentsystem</b>	<b>Radarsensor adaptiv fartpilot</b>	<b>ikke tilgængelig</b>
<b>Førerassistentsystem</b>	<b>Radarsensor adaptiv fartpilot 2</b>	<b>ikke tilgængelig</b>
<b>Førerassistentsystem</b>	<b>Vognbaneskiftassistent</b>	<b>ikke tilgængelig</b>
<b>Førerassistentsystem</b>	<b>Parkeringsensor 2</b>	<b>ikke tilgængelig</b>
<b>Førerassistentsystem</b>	<b>Bak-/360 graders kamerasystem</b>	<b>ikke tilgængelig</b>
<b>Førerassistentsystem</b>	<b>Fjernlysassistent</b>	<b>0</b>
<b>Komfort</b>	<b>Kombiinstrument</b>	<b>1 Fejl</b>

Fejlkode: 1319  
 Styreenhed til afstandsregulering J428  
 Funktion ukorrekt.

<b>Komfort</b>	<b>Central styreenhed komfort</b>	<b>3 Fejl</b>
----------------	-----------------------------------	---------------

Fejlkode: 2616  
 Tankklap-oplåsning  
 Afbrydelse i strømkreds .

Fejlkode: 1134  
 alarmhorn  
 Fejl i alarmhorn.

Fejlkode: 1519  
 Baklys højre  
 Funktion ukorrekt.

<b>Komfort</b>	<b>Gateway-elektronik 1</b>	<b>6 Fejl</b>
----------------	-----------------------------	---------------

Fejlkode: 1319  
 Styreenhed til afstandsregulering J428  
 Funktion ukorrekt.

Fejlkode: 4008  
 Parkeringshjælpssensorer for  
 Fejl i strømkredsens spændingsforsyning.

Fejlkode: 1628  
 Parkeringsensor foran til venstre midt  
 Funktion ukorrekt.

Fejlkode: 1627  
 Parkeringsensor FH i midten  
 Funktion ukorrekt.

Fejlkode: 1627  
 Parkeringsensor FH i midten  
 Funktion ukorrekt.

Fejlkode: 1627  
 Parkeringsensor FH i midten  
 Funktion ukorrekt.

<b>Komfort</b>	<b>Diagnose-interface-bus</b>	<b>6 Fejl</b>
<p>Fejlkode: 1319 Styreenhed til afstandsregulering J428 Funktion ukorrekt.</p> <p>Fejlkode: 2256 Hvilestrøm Strømværdi med fejl.</p> <p>Fejlkode: 3041 Dvaletilstand Funktion aktiv.</p> <p>Fejlkode: 532 Styreenhed, spændingsforsyning Spændingsforsyning med fejl.</p> <p>Fejlkode: 1314 Motorstyringsenhed Funktion ukorrekt.</p> <p>Fejlkode: 3951 Additivpumpestyring Funktion ukorrekt.</p>		
<b>Komfort</b>	<b>Fører-dørselektronik</b>	<b>0</b>
<b>Komfort</b>	<b>Passager-dørselektronik</b>	<b>1 Fejl</b>
<p>Fejlkode: 2123 Døradvarels-/indstigningslampe Funktion ukorrekt.</p>		
<b>Komfort</b>	<b>Dørelektronik BV</b>	<b>0</b>
<b>Komfort</b>	<b>Dørelektronik BH</b>	<b>0</b>
<b>Komfort</b>	<b>Bagklapselektronik</b>	<b>0</b>
<b>Komfort</b>	<b>Lygtenivellering</b>	<b>ikke tilgængelig</b>
<b>Komfort</b>	<b>Anhængerfunktion</b>	<b>0</b>
<b>Komfort</b>	<b>Sædejustering fører</b>	<b>ikke tilgængelig</b>
<b>Komfort</b>	<b>Sædejustering passager</b>	<b>ikke tilgængelig</b>
<b>Komfort</b>	<b>Telefon-/mobilforberedelse</b>	<b>ikke tilgængelig</b>
<b>Komfort</b>	<b>Specialfunktion</b>	<b>ikke tilgængelig</b>
<b>Komfort</b>	<b>Specialfunktion 2</b>	<b>ikke tilgængelig</b>
<b>Komfort</b>	<b>Aktuator for karosseristøj</b>	<b>ikke tilgængelig</b>



<b>Komfort</b>	<b>Motorlydssimulator</b>	<b>ikke tilgængelig</b>
<b>Gearkasse</b>	<b>Gearelektronik</b>	<b>0 Fejl</b>
<b>Gearkasse</b>	<b>Firhjulselektronik</b>	<b>ikke tilgængelig</b>
<b>Tyverisikring</b>	<b>Adgangs-/startrettigheder</b>	<b>1 Fejl</b>

Fejlkode: 446  
Styreenhed, spændingsforsyning  
Spændings-/strømforsyning lav.

<b>Undervogn</b>	<b>Hjuldæmpningselektronik</b>	<b>ikke tilgængelig</b>
<b>Styretøj</b>	<b>Ratstammemodul</b>	<b>0</b>
<b>Styretøj</b>	<b>aktiv styring</b>	<b>ikke tilgængelig</b>
<b>Styretøj</b>	<b>Servostyring</b>	<b>3 Fejl</b>

Fejlkode: 16387  
Funktionsbegrænsning  
Funktion begrænset grundet underspænding.

Fejlkode: 18689  
Kl. 30  
Afbrydelse i strømkreds .

Fejlkode: 19714  
Funktionsbegrænsning  
Funktion begrænset grundet underspænding.

<b>Infotainmentsystem</b>	<b>Radiotuner</b>	<b>0</b>
<b>Infotainmentsystem</b>	<b>Radiotuner digital</b>	<b>ikke tilgængelig</b>
<b>Infotainmentsystem</b>	<b>Navigation</b>	<b>ikke tilgængelig</b>
<b>Infotainmentsystem</b>	<b>Medioplayer 1</b>	<b>ikke tilgængelig</b>
<b>Infotainmentsystem</b>	<b>Medioplayer 2</b>	<b>ikke tilgængelig</b>
<b>Infotainmentsystem</b>	<b>Medioplayer 3</b>	<b>ikke tilgængelig</b>
<b>Infotainmentsystem</b>	<b>Tv-tuner</b>	<b>ikke tilgængelig</b>
<b>Infotainmentsystem</b>	<b>Sound-system</b>	<b>0</b>
<b>Infotainmentsystem</b>	<b>Sprogstyring</b>	<b>ikke tilgængelig</b>
<b>Infotainmentsystem</b>	<b>Informationselektronik</b>	<b>1 Fejl</b>

Fejlkode: 3157  
Funktionsbegrænsning pga. kommunikationsforstyrrelse  
Funktion ukorrekt.

Dæktryksovervågning

Dæktryksovervågning

ikke tilgængelig