

**AUDI A6 ALLROAD 272 HK AUTOMAT 4X4**
**TESTDATO: 30.10.2024**
**KODE: 1552871**

<b>RZ40243</b>	<b>142 878 KM</b>	<b>13.04.2015</b> Førstegang registrert	<b>Diesel</b>
----------------	-------------------	--	---------------

<b>CHASSISNR:</b> WAUZZZ4GXFN066301	<b>BRUKTIMPORT:</b> Ja
<b>KJØRETØY:</b> Personbil	<b>FRIST FOR PKK:</b> 10.05.2025

NBF Tilstandsrapport er utarbeidet av Norges Bilbransjeforbund og Forbrukerrådet.

NBF Tilstandsrapport gir en detaljert beskrivelse av bilens tilstand, og gir den som kjøper bilen økt trygghet ved kjøpet. Rapporten utarbeides av teknisk kyndig personell, som gjør en grundig kontroll og inspeksjon.

Tilstandsrapporten beskriver bilens tilstand på testtidspunktet hensyntatt bilens alder og kilometerstand, med det utstyret som er i og på bilen.

Se mer om forutsetningene for vurderingen og andre vilkår på siste side.

**OPPSUMMERT STATUS PÅ KJØRETØY**

Ingen anmerkning

Anmerkning(er)

IDENTITET	ASSISTENTSYSTEMER OG DIAGNOSE
EKSTERIØR	LYS
MOTOR	HJULOPPHENG/STYRING
BREMSER	GIR OG DRIVLINJE
INTERIØR	OPPLYSNINGER/KLARGJØRING

Punkt	Beskrivelse	Plassering
<b>1. EKSTERIØR</b>		
1.1	Skjermer	Lakkflass skjermer foran
1.2	Dekk/Felger	Vinterhjul er noe kantkjørt -
1.3	Dekk/Felger	Noe kantkjørte sommerfelger
1.4	Terskler/innlastningssone	Innlasting bakfanger - mekanisk slitasje og riper
1.5	Støtfanger	Støtfanger foran - steinsprut, sår og mekanisk slitasje
1.6	Støtfanger	Venstre fangerhjørne foran
1.7	Støtfanger	Støtfanger bak - lakkflass bak hjul
1.8	Støtfanger	Nedre spoiler/diffuser skadet/bulket
1.9	Støtfanger	skrubbskader underkant
1.10	Støtfanger	Støtfanger bak høyre side - ripe -
1.11	Frontvindu	Slitasje frontvindu
1.12	Vinduer	Defekt ramme/pakning panorama soltak
1.13	Vinduer	Noe slitt bakvindu
1.14	Kanal	Plastlister kanal noe slitt bak begge sider
1.15	Kanal	Kanal høyre side foran - småsår/riper
<b>2. LYS</b>		
2.1	Lys foran	Noe slitte lykteglass
2.2	Lys bak	Mye krakelering i baklykter
<b>3. MOTOR</b>		
3.1	Lekkasjer	Noe oljesvetting fra bakkant venstre side - ok
<b>4. INTERIØR</b>		
4.1	Taktrekk	Taktrekk bagasjerom - rift



1.1 Lakkflass skjermer foran



1.1 Lakkflass skjermer foran



1.2 Vinterhjul er noe kantkjørt -



1.2 Vinterhjul er noe kantkjørt -



1.3 Noe kantkjørte sommerfelger



1.3 Noe kantkjørte sommerfelger



1.4 Innlasting bakfanger - mekanisk slitasje og riper



1.4 Innlasting bakfanger - mekanisk slitasje og riper



1.5 Støtfanger foran - steinsprut, sår og mekanisk slitasje



1.5 Støtfanger foran - steinsprut, sår og mekanisk slitasje



1.5 Støtfanger foran - steinsprut, sår og mekanisk slitasje



1.6 Venstre fangerhjørne foran



1.7 Støtfanger bak - lakklass bak hjul



1.7 Støtfanger bak - lakklass bak hjul



1.8 Nedre spoiler/diffuser skadet/bulket



1.8 Nedre spoiler/diffuser skadet/bulket



1.9 Skrubbskader underkant



1.10 Støtfanger bak høyre side - ripe -



1.11 Slitasje frontvindu



1.12 Defekt ramme/pakning panorama soltak



1.12 Defekt ramme/pakning panorama soltak



1.13 Noe slitt bakvindu



1.14 Plastlister kanal noe slitt bak begge sider



1.14 Plastlister kanal noe slitt bak begge sider



1.15 Kanal høyre side foran - småsår/riper



2.1 Noe slitte lykteglass



2.1 Noe slitte lykteglass



2.2 Mye krakelering i baklykter



2.2 Mye krakelering i baklykter



2.2 Mye krakelering i baklykter



2.2 Mye krakelering i baklykter



3.1 Noe oljesvetting fra bakkant venstre side - ok



4.1 Taktrekk bagasjerom - rift

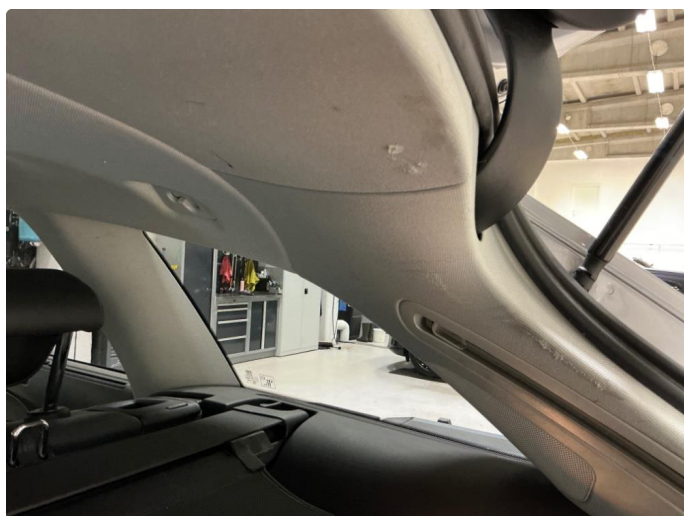

4.1 Taktrekk bagasjerom - rift





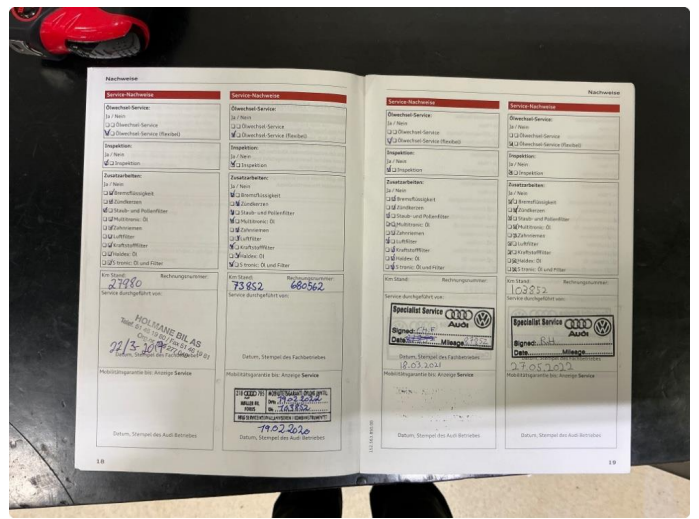
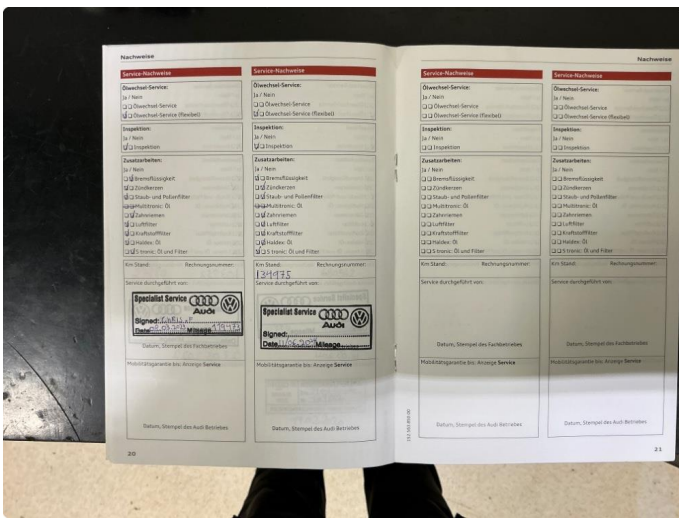

**KJØRETØYDATA**

<b>ANTALL NØKLER</b>	2	<b>ANTALL LADEKABLER</b>	0
<b>TIDLIGERE STØRRE SKADE</b>	Nei	<b>TIDLIGERE BRUK</b>	Normal bruk

**PRØVEKJØRING**

<b>PRØVEKJØRT</b>	<b>HASTIGHET</b>	<b>TESTFORHOLD</b>
Ja	80	Tørt

**DEKK OG BREMSER**

	<b>VENSTRE FORAN</b>	<b>HØYRE FORAN</b>	<b>VENSTRE BAK</b>	<b>HØYRE BAK</b>
<b>MØNSTERDYBDE SOMMERDEKK (MM)</b>	4	4	4	4,5
<b>MØNSTERDYBDE VINTERDEKK (MM)</b>	6	6	6,5	6,5

**SERVICEINFORMASJON**

<b>KOMPLETT HISTORIKK</b>	<b>ELEKTRONISK SERVICEHEFTE</b>
Ja	Nei
<b>SISTE SERVICEDATO</b>	<b>KILOMETERSTAND</b>
11.06.2024	134975
<b>SERVICER UTFØRT</b>	<b>KILOMETERSTAND</b>
08.03.2023	119473
27.05.2022	103852
18.03.2021	87852
19.02.2020	73852
22.03.2017	27980

**KOMMENTAR**

Bilen selges med diverse bruksmerker.

**Kontrollert** | 
  **Ikke kontrollert** | 
  **Kontrollert, anmerking**

**IDENTITET**

- Kjennemerke
- Understellsnummer
- Dokumentasjon utstyr/godkjenning
- Nøkler

**ASSISTENTSYSTEMER OG DIAGNOSE**

- Kamera
- Sensor
- Systemfunksjoner
- Diagnose
- Prøvekjøring

**EKSTERIØR**

- Lakk
- Antirustbehandling
- Under bil
- Panser
- Dører
- Bakluke
- Låser/tyverisikring
- Skjermer
- Speil
- Korrosjon
- Vinduspussere/-spyler
- Verktøy/nødutstyr
- Dekk/Felger
- Hjulmuttere/-bolter
- Døråpning
- Terskler/innlastningssone
- Støtfanger
- Grill
- Tak
- Frontvindu
- Vinduer
- Kanal
- Stolpe
- Alle flater
- Ladeluke/tanklokk

**LYS**

- Lys foran
- Lys bak
- Markeringslys
- Retningslys
- Nødsignallys
- Parkeringslys
- Refleks
- Andre lys

**MOTOR**

- Avgass
- Batteri(er)
- Drivstoffanlegg/-ledninger
- Dynamo/lading
- Eksosanlegg
- Elektroniske styresystemer
- Kjølesystem/vannpumpe
- Lekkasje
- Motorfester/-demper
- Oljenivå/røykutvikling
- Service
- Startmotor
- Trekkraft
- Turbo
- Ladeluftkjøler
- Kompressor
- Dieselpumpe/dyser/gløding
- Motor

**HJULOPPHENG/STYRING**

- Retningsstabilitet/selvoppretting
- Ratt/styringsmekanisme
- Hjulager
- Fjærer/støtdemper
- Ledd
- Stabilisatorer/stag
- Forstilling
- Bakstilling

**BREMSER**

- Bremsfunksjon
- Parkeringsbrems
- Bremskraftforsterker
- Bremsvæske
- Lekkasje
- Rør/slanger
- Skiver
- Bremseskjold

**GIR OG DRIVLINJE**

- Girkasse
- Differensial
- Clutch/kobling/svinghjul
- Aksler
- Fordelingskasse

**INTERIØR**

- Dashbord
- Instrumenter og brytere
- Midtkonsoll/midtarmlene
- Dørtrekk
- Seter
- Taktrekk
- Tepper/bekledning
- Vindusheiser
- Bilbelte
- Varme/AC/Klima
- Signalhorn/Lydsignal
- Multimedia
- Multifunksjonsratt
- Ratt
- Deksel

**OPPLYSNINGER/KLARGJØRING**

- Opplysninger
- Interiør
- Øvrig utstyr/klargjøring
- Annet

Det tas forbehold om mulige avvik i kontrollpunktene avhengig av biltype og modellvariant

## Vilkår, tilstandsrapport

### Hva som er vurdert, forutsetninger for vurderingen

Tilstandsrapporten beskriver bilens tilstand på testtidspunktet med det utstyret som var i og på bilen.

Den tekniske vurderingen av bilen er gjort med utgangspunkt i bilens alder og kjørelengde. Rapporten beskriver om bilens tilstand vurderes som normal ut fra bilens alder og kjørelengde og/eller om det er anmerkninger eller øvrige kommentarer. Kontrollpunktene som er vurdert er listet opp i rapporten.

Bilen er ikke demontert ved vurderingen, og tilstandsrapporten påpeker dermed ikke eventuelle feil som kun kan avdekkes ved demontering eller ved lengre tids bruk ut over ordinær prøvekjøring.

Kapasiteten på driftsbatteriet på el- og hybridbiler er ikke målt, og er derfor ikke en del av tilstandsrapport

Feilmeldinger som bilens produsent har gitt tilgang til og som er tilgjengelige på vurderingstidspunktet/testtidspunktet er avlest. Avlesing av feilmeldinger skjer med tilgjengelig diagnoseutstyr. Ved usikkerhet omkring feilkodene anbefales videre undersøkelser.

Bilen er prøvekjørt, men kun ved en kortere tur. Tekniske egenskaper ved bilen som forutsetter spesielle kjøreforhold er kun vurdert om kjøreforholdene på vurderingstidspunktet gjorde dette mulig.

Periodiske feil og avvik for eksempel ved oljeforbruket på fossile biler kan forekomme uten at dette kan avdekkes, ettersom vurderingen kun gir et øyeblikksbilde av bilens tilstand.

---

Sted og Dato

---

Sted og Dato

---

Signatur selger

---

Signatur kjøper

Selger og kjøper bekrefter med sine underskrifter at ved inngåelsen av kjøpsavtalen ble tilstandsrapporten gjennomgått med kjøper, og at det spesielt ble informert om avvik fra kravene i forbrukerkjøpslovens § 15 i de tilfeller slike fremkommer i rapporten, og at kjøper aksepterer disse avvikene.