



5149905

# NAF Bruktbiltest

Testdato  
07.01.2025



## Kunde

<b>Navn</b>	Auksjonen.no Co/Santander	<b>Kontaktperson</b>	
<b>Medlemsnummer</b>	95140190	<b>Navn</b>	Auksjonen.no Co/Santander
<b>Adresse</b>	Døvleveien 23	<b>Telefon</b>	33300540
<b>Postnummer og -sted</b>	3170 SEM	<b>E-post</b>	
<b>Telefon</b>	33300540		
<b>Ekstern referanse</b>	456857		



## Kjøretøy

<b>Bilmerke</b>	Mercedes-Benz	<b>Motorstørrelse</b>	1991 cm <sup>3</sup>
<b>Modell</b>	C 350 e	<b>Motoreffekt</b>	155 kW
<b>Type</b>	204 K	<b>Aksler i drift</b>	1
<b>Registreringsnr.</b>	VJ26960	<b>Drivstofftype</b>	Bensin
<b>Understellsnr.</b>	WDD2052471F530350	<b>Kjøretøygruppe</b>	101
<b>Km.stand.</b>	75774	<b>Bruktimportert</b>	Nei
<b>Farge</b>	Svart	<b>Registreringsår</b>	2017
<b>Karosseritype</b>	Stasjonsvogn	<b>Registrert første gang</b>	13.02.2017
		<b>Frist for neste EU kontroll</b>	06.09.2024



## Informasjon

NAF Bruktbiltest (BBT) er en uavhengig vurdering av kjøretøyets tekniske tilstand iht. definerte kontrollpunkter. De aktuelle kontrollpunktene fremkommer i testen og vurderes / bedømmes etter NAF sine definisjoner og retningslinjer som også hensyntar bilens alder og km-stand.

NAF anmerker kun feil, mangler og avvik som avdekkes på testtidspunktet. Forutsetninger for utført test er angitt på side 2 i denne rapporten. NAF demonterer ikke for kontroll. Det kan være indikasjon knyttet til tekniske forhold som krever ytterligere utredning for å kunne fastslå omfang. Det kan også være periodiske feil som ikke kan avdekkes på testtidspunktet. Se utfyllende leveransebeskrivelse side 6.

NAF Bruktbiltest er utført på oppdrag av bilforhandler. Alle henvendelser til testen og øvrige forhold til bilens tekniske tilstand må avklares mellom kjøper av bilen og bilforhandler testen er utstedt til.



5149905

**Testresultater**

Ref.Id	Repareres	Resultat	Beskrivelse
4.7	Service/ Dokum.	Aktivert serviceindikator	
4.8		Frist for EU kontroll er overskredet	
22.2	Varsellamper utvidet	Varsellampe for TPMS (Dekktrykk) lyser	
23.1	Full systemskann	Det finnes feilkoder, se rapport	
49.3	Kupevifte	Ulyd i kupevifte.	
62.2	Ladekabel elbil/hybrid	Ladekabel mangler	
65.11	Dekk	Dekk er skjevslitt:	Høyre bak, Høyre foran
67.17	Ekstra hjulsett	Ekstra hjulsett mangler	
69.6	Reservehjul / dekkreparasjonssett	Dekkreparasjonssett, holdbarhetsdato har utløpt	
86.3	Lakk / karosseri utvendig	Skadet:	Tak, Støtfanger bak
86.7		Rust / korrosjon i innvendig kant:	Venstre bakdør
97.1	Døråpning	Sår eller skade:	Venstre fordør
98.3	Seter	Hull/rift gjennom setetrekk:	Høyre foran
101.3	Bagasjeromstildekning	Mangler:	

Ref.Id	Opplysning	Resultat	Beskrivelse
1.16	Kjøreegenskaper	* Ikke prøvekjørt grunnet sommerdekk. Redusert test	
4.12	Service/ Dokum.	Bilen har digital servicebok, denne er ikke kontrollert av NAF	
6.16	Bremseeskiver	Overflaterust eller mindre enn 25% av overflaten rustet	Begge sider foran
6.17		Overflaterust eller mindre enn 50% av overflaten rustet	Begge sider bak
10.3	Bremsevæsknivå	Bremsevæskebeholder ikke tilgjengelig for kontroll	
23.6	Full systemskann	Etter avtale med kunde er feilkode/r slettet, feilsøking må påregnes dersom feilkode dukker opp igjen	
43.8	Mellomaksel	Ikke tilgjengelig for kontroll	
65.21	Dekk	Mønsterdybde - tillatt, men anbefales byttet:	Høyre foran
66.10	Felg	Ripe/slitasje på felg	
77.14	Fjærer / fjærbein	* Bilen var veldig lav bak ved henting. Kunne løfte bilen til kjøre høyde	
81.9	Frontrute	Noe steinsprut	
86.17	Lakk / karosseri utvendig	Diverse småbulker/lakkriper	
86.27		Vanskelig å vurdere fordi bilen er:	skitten
99.11	Bilbelte	Vridd belte	Midtre bak



5149905

## Servicehistorikk

Bilen har elektronisk servicedokumentasjon

## Testforhold

**Frist for neste EU kontroll**

07.09.2024

**Ikke prøvekjørt pga:**

Dekk ikke i forhold til sesong



5149905

**Prøvekjøring**1 - Kjøreegenskaper **O****Generell informasjon**3 - Nøkler / Utstyr **✓**4 - Service/ Dokum. **R****Bremser**5 - Bremsbelegg **✓**6 - Bremseskiver **O**8 - Parkeringsbrems **✓**10 - Bremsvæsknivå **O**12 - Bremsrør **✓**13 - Bremseslanger **✓****Lys og signaler**17 - Lys **✓**19 - Refleks **✓**20 - Lyd / lyssignaler **✓**21 - Varsellamper **✓**22 - Varsellamper utvidet **R****e-Diagnose**23 - Full systemskann **R****Motor**28 - Utvendig tilstand motor **✓**29 - Oljenivå motor **✓**30 - Kjølevæske **✓**31 - Kjølevifte **✓**32 - Kjølesystem **✓**33 - Eksosanlegg **✓**35 - Motorfester **✓**36 - Drivstofftank, rør, slange **✓**37 - Registerreim **✓****Drivverk**43 - Mellomaksel **O****Elektriske anlegg**44 - Instrument belysning **✓**45 - Instrumenter **✓**47 - Elektrisk vindusheis **✓**48 - Oppvarmet bakrute **✓**49 - Kupevifte **R**50 - Varmeapparat / klimaanlegg (AC) **✓**51 - Vindusvisker, spyler (foran/bak) **✓**53 - Sentrallås **✓**54 - Setevarmer **✓**55 - Ladespenning generator **✓**56 - Drivrem generator **✓****Elektriske anlegg**61 - Ladekontakt elbil/hybrid **✓**62 - Ladekabel elbil/hybrid **R**63 - Kabler for fremdriftssystem elbil/hybrid **✓**64 - Utv. tilstand fremdriftsbatteri elbil/hybrid **✓****Hjul, dekk, felg**65 - Dekk **R**66 - Felg **O**67 - Ekstra hjulsett **R**69 - Reservehjul / dekkreparasjonssett **R****Hjuloppheng**75 - Støtdempere **✓**76 - Stabilisator **✓**77 - Fjærer / fjærbein **O**78 - Opphengs- / bærearmer foraksel **✓**79 - Opphengs- / bærearmer bakaksel **✓**80 - Travers **✓****Karosseri**81 - Frontrute **O**82 - Siderute/bakrute **✓**83 - Dør-/panseråpner **✓**86 - Lakk / karosseri utvendig **R**87 - Utvendig speil **✓**88 - Underside **✓**89 - Understellsnummer **✓**



5149905

## Interiør

91 - Dashbord / midtkonsoll	✓
92 - Luftdyse kupé	✓
93 - Taktrekk	✓
94 - Solskjerm	✓
95 - Innvendig speil	✓
96 - Dørtrekk	✓
97 - Døråpning	R
98 - Seter	R
99 - Bilbelte	O
100 - Gulvmatter/-teppe	✓
101 - Bagasjeromstildekning	R
102 - Laste-/bagasjerom	✓
103 - Interiør generelt	✓
104 - Varseltrekant	✓



5149905

## Måleverdier

Ref.Id	Punkt	Fråse	Måleverdi
3.1	Nøkler / Utstyr	Antall nøkler:	1 stk
6.1	Bremsekiver	Min. bremsekivetykkelse før utskifting foran:	29,40 mm
6.2		Bremsekivetykkelse VF	30,90 mm
6.3		Bremsekivetykkelse HF	31,00 mm
6.4		Min. bremsekivetykkelse før utskifting bak:	19,40 mm
6.5		Bremsekivetykkelse VB	20,70 mm
6.6		Bremsekivetykkelse HB	20,70 mm
30.1	Kjølevæske	Kjølevæskens frysepunkt, frostsikker ned til minus:	40 °C
37.1	Registerreim		Bilen har registerkjede
50.1	Varmeapparat / klimaanlegg (AC)	Temperatur på luft inn i klimaanlegg	18 °C
50.2		Temperatur på luft ut av klimaanlegg	5 °C
55.1	Ladespenning generator	Ladespenning med last (V)	15,30 volt
55.2		Ladespenning uten last (V)	15,90 volt
62.1	Ladekabel elbil/hybrid	Antall ladekabler i bilen:	0 stk
65.1	Dekk	Mønsterdybde VF	3,00 mm
65.2		Mønsterdybde HF	2,00 mm
65.3		Mønsterdybde VB	4,00 mm
65.4		Mønsterdybde HB	4,00 mm
65.5		Bilen er utrustet med:	Sommerdekk
66.1	Felg	Felg montert på bilen:	Lettmetallfelg
67.1	Ekstra hjulsett		Ikke målt grunnet manglende tilgjengelighet



5149905

## Bilder og vedlegg



1. Generelt



2. Generelt



3. Generelt



4. Generelt



5. Generelt



6. Generelt



7. Generelt



8. Generelt



9. Generelt



10. Generelt



11. Generelt



12. Generelt



5149905



13. Lakk / karosseri utvendig

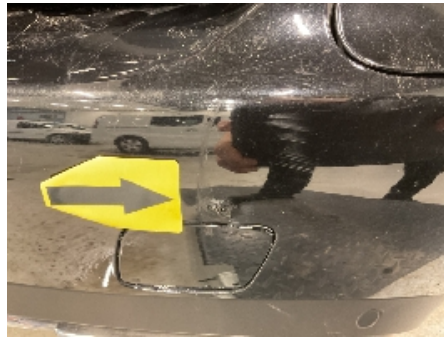

14. Lakk / karosseri utvendig



15. Generelt



16. Generelt



17. Generelt



18. Døråpning



19. Lakk / karosseri utvendig



20. Seter



21. Generelt



22. Generelt



23. Generelt



24. Generelt



**25. Generelt****26. Dekk****27. Dekk****28. Generelt****29. Generelt****30. Generelt****31. Generelt**



5149905

## Leveransebetingelser

### 1. Testrapporten

Testrapporten inneholder identifikasjon av kjøretøy og kunde samt beskrivelse av testens omfang med måleresultater der det foreligger.

### 2. Bedømming-vurderingsdefinisjon

Forklaring til bokstavkodene som benyttes ved PDF rapport:

V = Normalt. Tilstand vurdert «normal» iht. kjøretøyets alder og kjørelengde

R = Reparasjon. Anbefaler utbedring iht. kontrollpunkt

O = Opplysning. Informasjon iht. kontrollpunkt og/eller kjøretøy

S = Skiftet. Kontrollpunkt inkl. komponentskifte

J = Justert. Kontrollpunkt inkl. justering

I = Ikkeutført. Kontrollpunkt ikke vurdert

### 3. Gjennomføring av test.

Test utføres på et NAF Senter hvis ikke annet er beskrevet.

### 4. Eiendomsrett

Testens resultat tilhører NAFs kunde. Kundens navn er registrert på side 1 i testrapporten, og eventuelle henvendelser i forbindelse med testen må utføres av registrert kunde. Testresultatene leveres ikke ut til andre uten samtykke fra NAFs kunde.

### 5. Demontering

NAF demonterer ikke for kontroll/vurdering, og kan dermed ikke påpeke feil som kun avdekkes ved demontering. Dersom NAF oppdager avvik der det trengs demontering for kontroll/vurdering, vil dette anmerkes i testrapporten.

### 6. Prøvekjøring, periodiske feil og fremtidige problemer

NAF anmerker kun feil og avvik som oppdages på testtidspunktet. Periodiske feil/avvik kan forekomme uten at dette avdekkes pga. manglende symptom(fremtredelse) ved testtidspunktet. Det er ikke mulig å forutse fremtidige problemer, feil eller avvik.

NAF prøvekjører bilen kun i begrenset grad.

### 7. Avlesing av elektronisk lagrede feilkoder via kjøretøyets OBD kontakt

NAF leser feilkoder på de elektroniske styresystemene som bilprodusenten har gitt tilgang til. Tilgang kan variere mellom ulike bilmerker og modeller og systemene leses med det testutstyret som benyttes av NAF. Det skilles ikke mellom permanente og periodiske feilkoder. NAF kan ikke påvise avvik i bilens oppgitte kilometerstand ved hjelp av diagnose.

### 8. NAFs ansvar

NAF har vurdert alle kontrollpunkter i den aktuelle testrapporten i henhold til NAFs definisjoner og retningslinjer. Kontrollpunkter som ikke omtales i rapporten er ikke inkludert eller vurdert.

Feil/avvik som avdekkes i etterkant av testen, kan ikke lastes NAF uten at det dokumenteres at følgende kumulative vilkår foreligger:

- feil/avvik må anses å ha foreligget ved testtidspunktet
- feil/avvik kan avdekkes etter gjeldende definisjoner og retningslinjer (innhold) av kontrollpunkt ved testtidspunktet
- feil/avvik kan avdekkes ved benyttet testutstyr i NAF ved testtidspunktet
- feil/avvik kan avdekkes ved gjeldende testforutsetninger ved testtidspunktet
- feil/avvik medfører konsekvenstap
- NAF har opptrådt uaktsomt ved testtidspunktet

### 9. Klageadgang næringsmarked

Testens resultat tilhører NAFs kunde. Kundens navn er registrert på side 1 i testrapporten. Ved eventuelle uoverensstemmelser i forbindelse med levert dokumentasjon, skal kunde ta dette opp med NAF. NAF er forretningsmessig leverandør til kunde og forholder seg kun til denne avtalepart.

Alle reklamasjoner må være NAF i hende skriftlig senest 10 dager etter at testen er utført.

### 10. Reklamasjonsansvaret til NAF

Ved uoverensstemmelse mellom tekst og bilder i testrapport og ett av disse viser riktig tilstand, er feilen ikke reklamasjonsgrunn.

NAF AS er ikke ansvarlig for feil i opplysninger som er hentet elektronisk fra 3.-part.

NAF AS kan kreve at bilen stilles til disposisjon for kontroll.

Ved reklamasjon kan NAF AS forlange å få mulighet til å reparere på eget verksted.

Hvis kjøper starter reparasjon på annet verksted uten skriftlig godkjenning fra NAF AS bortfaller retten til å kreve utgiften refundert av NAF AS.

Ved reparasjon på kjøpers verksted beregnes priser etter NAF AS sine innkjøpspriser (Meca eller tilsvarende) og selvkost på timepris. Benyttes DBS-systemet som grunnlag for delepriser benyttes importørpriser uten fraktpåslag.

Arbeidstidsettes iht. Haynes Pro med faktor 1

Diagnoserapport vedlegges der kunden har bestilt dette. Diagnoserapporten betraktes som en del av testrapporten.

Reklamasjonskravets størrelse er under alle omstendigheter oppad begrenset til prisen på testen, med mindre noe annet er særskilt avtalt.

NAF AS anbefaler at budgivere selv inspiserer objektet.

NAF SEM  
Døvleveien 23  
3170 SEM  
Telefon:  
Fax:  
E-mail:  
Website:



7. jan. 2025

Køretøj: Mercedes C 350e (S205) T-Mod. Hybrid  
Motorkode: M 274.920  
Produktionsår: 15-18  
Kilometerstand: 75774 (skrevet af kontrolløren)  
Registrering Nr: VJ26960  
VIN: WDD2052471F530350 (udlæst fra styreenhed)  
Testet: 7. jan. 2025 10:40:26

---

Fejlkode

---

<b>OBD</b>	<b>OBD</b>	<b>0 Fejl</b>
<b>Drivlinje</b>	<b>Benzinmotor</b>	<b>1 Fejl</b>
Fejlkode: P052E71 Krumtaphus, udluftningsventil Funktion ukorrekt.		
<b>Drivlinje</b>	<b>PTCU: Drivlinje</b>	<b>0 Fejl</b>
<b>Drivlinje</b>	<b>FSCU UDS OBD</b>	<b>0 Fejl</b>
<b>Drivlinje</b>	<b>Integreret generator med startfunktion</b>	<b>0 Fejl</b>
<b>Drivlinje</b>	<b>HFPM: Haptisk gaspedal</b>	<b>0 Fejl</b>
<b>Drivlinje</b>	<b>SG-EM: Effektelektronik</b>	<b>0 Fejl</b>
<b>Drivlinje</b>	<b>BMS: batterimanagementsystem</b>	<b>0 Fejl</b>
<b>Drivlinje</b>	<b>SG-LG Oplader tio batteripakke</b>	<b>0 Fejl</b>
<b>Drivlinje</b>	<b>SOGE motorlydssimulator</b>	<b>ikke tilgængelig</b>
<b>Drivlinje</b>	<b>AMLA Aktivt motorleje</b>	<b>ikke tilgængelig</b>
<b>bremsesystem</b>	<b>ESP: elektronisk stabiliseringsprogram</b>	<b>0 Fejl</b>
<b>bremsesystem</b>	<b>EFB OBD</b>	<b>0 Fejl</b>
<b>Passiv sikkerhed</b>	<b>SRS Airbagstyreenhed</b>	<b>0 Fejl</b>

<b>Passiv sikkerhed</b>	<b>RevGus VL Reversibel selestrammer VF</b>	<b>ikke tilgængelig</b>
<b>Passiv sikkerhed</b>	<b>RevGus VR Reversibel selestrammer HF</b>	<b>ikke tilgængelig</b>
<b>Termostyring</b>	<b>KLA Klima anlæg</b>	<b>1 Fejl</b>

Fejlkode: B10BC1C  
Højspændingsvarme  
Spændingen ligger over den tilladte driftsspænding.

<b>Førerassistentsystem</b>	<b>Venstre bagradarsensor</b>	<b>ikke tilgængelig</b>
<b>Førerassistentsystem</b>	<b>Højre bagradarsensor</b>	<b>ikke tilgængelig</b>
<b>Førerassistentsystem</b>	<b>SGR: Styreenhed for radarsensorer</b>	<b>ikke tilgængelig</b>
<b>Førerassistentsystem</b>	<b>Mercedes-Benz Intelligent Drive</b>	<b>ikke tilgængelig</b>
<b>Førerassistentsystem</b>	<b>ABA: Aktiv bremseassistent</b>	<b>1 Fejl</b>

Fejlkode: C10C800  
Kollisionsadvarselssystem-styreenhed  
Advarsel udløst

<b>Førerassistentsystem</b>	<b>Aktiv fartpilot</b>	<b>ikke tilgængelig</b>
<b>Førerassistentsystem</b>	<b>Aktiv fartpilot/bremseassistent</b>	<b>ikke tilgængelig</b>
<b>Førerassistentsystem</b>	<b>360°-kamera</b>	<b>0 Fejl</b>
<b>Førerassistentsystem</b>	<b>RFK: Bakkamera</b>	<b>0 Fejl</b>
<b>Førerassistentsystem</b>	<b>MFK: Multifunktionskamera</b>	<b>ikke tilgængelig</b>
<b>Førerassistentsystem</b>	<b>Styreenhed kameraafdækning</b>	<b>0 Fejl</b>
<b>Komfort</b>	<b>EZS: Elektr. tændingslås</b>	<b>0 Fejl</b>
<b>Komfort</b>	<b>SAM for dig. OBD</b>	<b>0 Fejl</b>
<b>Komfort</b>	<b>SAM bag dig. OBD</b>	<b>0 Fejl</b>
<b>Komfort</b>	<b>MRM Ratstammestyreenhed</b>	<b>0 Fejl</b>
<b>Komfort</b>	<b>PARK: Parkeringshjælp</b>	<b>0 Fejl</b>
<b>Komfort</b>	<b>Head-up-display</b>	<b>ikke tilgængelig</b>
<b>Komfort</b>	<b>TSG (dørstyreenhed) FV UDS OBD</b>	<b>0 Fejl</b>
<b>Komfort</b>	<b>TSG (dørstyreenhed) FH UDS OBD</b>	<b>0 Fejl</b>
<b>Komfort</b>	<b>TSG (dørstyreenhed) BV UDS OBD</b>	<b>0 Fejl</b>

<b>Komfort</b>	<b>TSG (dørstyreenhed) BH UDS OBD</b>	<b>0 Fejl</b>
<b>Komfort</b>	<b>HKS: Bagklapstyring</b>	<b>ikke tilgængelig</b>
<b>Komfort</b>	<b>AHE: Anhængerregistrering</b>	<b>ikke tilgængelig</b>
<b>Komfort</b>	<b>SG-SW-L Styreenhed forlygte til venstre</b>	<b>1 Fejl</b>

Fejlkode: U11A3  
CAN-bus-forbindelse til styreenhed for multifunktionskamera  
Kommunikation forstyrret.

<b>Komfort</b>	<b>SG-SW-R Styreenhed forlygte til højre</b>	<b>0 Fejl</b>
<b>Komfort</b>	<b>TPAD: Touchpad</b>	<b>0 Fejl</b>
<b>Komfort</b>	<b>KG Nøglefri adgang</b>	<b>ikke tilgængelig</b>
<b>Komfort</b>	<b>AML Stemningsbelysning</b>	<b>ikke tilgængelig</b>
<b>Komfort</b>	<b>KI: Kombiinstrument</b>	<b>0 Fejl</b>
<b>Komfort</b>	<b>SDE H OBD</b>	<b>ikke tilgængelig</b>
<b>Komfort</b>	<b>SG-LML-L: Matrix-LED-forlygte til venstre</b>	<b>ikke tilgængelig</b>
<b>Komfort</b>	<b>SG-LML-R: Matrix-LED-forlygte til højre</b>	<b>ikke tilgængelig</b>
<b>Komfort</b>	<b>KDS: Bagagerumsklap-styring</b>	<b>ikke tilgængelig</b>
<b>Komfort</b>	<b>ESE Elektrisk sædejustering med sædehukommelse, fører</b>	<b>ikke tilgængelig</b>
<b>Komfort</b>	<b>ESE Elektrisk sædejustering med sædehukommelse, passager</b>	<b>ikke tilgængelig</b>
<b>Komfort</b>	<b>TSG VL Dørstyreenhed VF</b>	<b>0 Fejl</b>
<b>Komfort</b>	<b>TSG VR Dørstyreenhed HF</b>	<b>0 Fejl</b>
<b>Komfort</b>	<b>TSG HL Dørstyreenhed VB</b>	<b>0 Fejl</b>
<b>Komfort</b>	<b>TSG HR Dørstyreenhed HB</b>	<b>0 Fejl</b>
<b>Komfort</b>	<b>DBE: Øvre karosseristyreenhed</b>	<b>ikke tilgængelig</b>
<b>Komfort</b>	<b>STM Spejl taxameter</b>	<b>ikke tilgængelig</b>
<b>Gearkasse</b>	<b>ISM CAN OBD</b>	<b>ikke tilgængelig</b>
<b>Gearkasse</b>	<b>VGS: Fuldt integreret gearstyring</b>	<b>2 Fejl</b>

Fejlkode: U012600  
CAN-bus-forbindelse til ratstammemodul  
Kommunikation forstyrret.

