



5084615

# NAF Bruktbiltest

Testdato  
10.01.2025



## Kunde

<b>Navn</b>	Auksjonen.no As	<b>Kontaktperson</b>	
<b>Medlemsnummer</b>	94448735	<b>Navn</b>	Auksjonen.no As
<b>Adresse</b>	Døvleveien 23	<b>Telefon</b>	33 30 05 40
<b>Postnummer og -sted</b>	3170 SEM	<b>E-post</b>	
<b>Telefon</b>	33 30 05 40		



## Kjøretøy

<b>Bilmerke</b>	Citroen	<b>Motorstørrelse</b>	cm <sup>3</sup>
<b>Modell</b>	e-C4	<b>Motoreffekt</b>	100 kW
<b>Type</b>	B	<b>Aksler i drift</b>	1
<b>Registreringsnr.</b>	EC53585	<b>Drivstofftype</b>	Elektrisk
<b>Understellsnr.</b>	VR7BCZKXCME016113	<b>Kjøretøygruppe</b>	101
<b>Km.stand.</b>	60286	<b>Bruktimportert</b>	Nei
<b>Farge</b>	Svart	<b>Registreringsår</b>	2021
<b>Karosseritype</b>	Kombikupé	<b>Registrert første gang</b>	04.05.2021
		<b>Frist for neste EU kontroll</b>	03.05.2025



## Informasjon

NAF Bruktbiltest (BBT) er en uavhengig vurdering av kjøretøyets tekniske tilstand iht. definerte kontrollpunkter. De aktuelle kontrollpunktene fremkommer i testen og vurderes / bedømmes etter NAF sine definisjoner og retningslinjer som også hensyntar bilens alder og km-stand.

NAF anmerker kun feil, mangler og avvik som avdekkes på testtidspunktet. Forutsetninger for utført test er angitt på side 2 i denne rapporten. NAF demonterer ikke for kontroll. Det kan være indikasjon knyttet til tekniske forhold som krever ytterligere utredning for å kunne fastslå omfang. Det kan også være periodiske feil som ikke kan avdekkes på testtidspunktet. Se utfyllende leveransebeskrivelse side 6.

NAF Bruktbiltest er utført på oppdrag av bilforhandler. Alle henvendelser til testen og øvrige forhold til bilens tekniske tilstand må avklares mellom kjøper av bilen og bilforhandler testen er utstedt til.



5084615

## Testresultater

Ref.Id	Repareres	Resultat	Beskrivelse
3.5	Nøkler / Utstyr	Nøkkel/er mangler	
4.3	Service/ Dokum.	Iht. servicehefte er ikke alle servicer fulgt	
6.10	Bremseskiver	Rust på bremseskive:	Venstre bak, Høyre bak
67.17	Ekstra hjulsett	Ekstra hjulsett mangler	
86.15	Lakk / karosseri utvendig	* Løs/skade ladeluke.	
88.2	Underside	Skadet/løst plastdeksel:	Foran

Ref.Id	Opplysning	Resultat	Beskrivelse
6.16	Bremseskiver	Overflaterust eller mindre enn 25% av overflaten rustet	Begge sider foran
23.4	Full systemskann	Det finnes feilkoder, se rapport	
28.10	Utvendig tilstand motor	Skadet / løst deksel under motor	
66.12	Felg	Påbegynnende oksidering:	Venstre foran, Høyre foran, Venstre bak, Høyre bak
77.13	Fjærer / fjærbein	Nedre fjær-ende er ikke tilgjengelig for kontroll (ikke synlig)	Venstre bak, Høyre bak
81.9	Frontrute	Noe steinsprut	
86.23	Lakk / karosseri utvendig	Rust / korrosjon i innvendig kant:	Venstre fordør, Høyre fordør
86.27		Vanskelig å vurdere fordi bilen er:	våt og skitten, isete
86.33		Bilen er delvis omlakkert:	
86.34		* Varierende kvalitet på karosseriarbeid høyre dør foran. Diverse riper/lakksår.	

## Servicehistorikk

Servicehistorikk er vedlagt

## Testforhold

<b>Maks hastighet ved prøvekjøring</b>	60 km/t
<b>Utetemperatur ved prøvekjøring</b>	-2 °C
<b>Føreforhold ved prøvekjøring</b>	Glatt;Isete;Vått
<b>Er bilen skitten eller nediset:</b>	Ja
<b>Frist for neste EU kontroll</b>	04.05.2025



5084615

**Prøvekjøring**

1 - Kjøreegenskaper ✓

**Generell informasjon**

3 - Nøkler / Utstyr R

4 - Service/ Dokum. R

**Bremser**

5 - Bremsbelegg ✓

6 - Bremseskiver R

8 - Parkeringsbrems ✓

9 - Bremsvirkning ✓

10 - Bremsvæsknivå ✓

12 - Bremsør ✓

13 - Bremseslanger ✓

14 - Bremskraftforsterker ✓

15 - Brems pedal ✓

**Lys og signaler**

17 - Lys ✓

19 - Refleks ✓

20 - Lyd / lyssignaler ✓

21 - Varsellamper ✓

22 - Varsellamper utvidet ✓

**e-Diagnose**

23 - Full systemskann O

**Motor**

27 - Motor virkemåte ✓

28 - Utvendig tilstand motor O

30 - Kjølevæske ✓

31 - Kjølevifte ✓

32 - Kjølesystem ✓

35 - Motorfester ✓

**Drivverk**

40 - Girkasse (automatisk) ✓

42 - Drivaksler ✓

**Elektriske anlegg**

44 - Instrument belysning ✓

45 - Instrumenter ✓

46 - Radio / Multimedia ✓

47 - Elektrisk vindusheis ✓

48 - Oppvarmet bakrute ✓

49 - Kupevifte ✓

50 - Varmeapparat / klimaanlegg (AC) ✓

51 - Vindusvisker, spyler (foran/bak) ✓

53 - Sentrallås ✓

54 - Setevarmer ✓

55 - Ladespenning generator ✓

57 - Batteri ytre tilstand ✓

58 - Tilstand 12 volt batteri ✓

61 - Ladekontakt elbil/hybrid ✓

62 - Ladekabel elbil/hybrid ✓

63 - Kabler for fremdriftssystem elbil/hybrid ✓

64 - Utv. tilstand fremdriftsbatteri elbil/hybrid ✓

**Hjul, dekk, felg**

65 - Dekk ✓

66 - Felg O

**Hjul, dekk, felg**

67 - Ekstra hjulsett R

68 - Hjullager ✓

69 - Reservehjul / dekkreparasjonssett ✓

**Styring**

71 - Ratt, rattaksel, ledd ✓

72 - Styresnekke, tannstang ✓

73 - Styrestag/ledd ✓

74 - Styreservo ✓

**Hjuloppheng**

75 - Støtdempere ✓

76 - Stabilisator ✓

77 - Fjærer / fjærbein O

78 - Opphengs- / bærearmer foraksel ✓

79 - Opphengs- / bærearmer bakaksel ✓

80 - Travers ✓



5084615

## Karosseri

81 - Frontrute	O
82 - Siderute/bakrute	✓
83 - Dør-/panseråpner	✓
84 - Lås	✓
86 - Lakk / karosseri utvendig	R
87 - Utvendig speil	✓
88 - Underside	R
89 - Understellsnummer	✓

## Interiør

91 - Dashbord / midtkonsoll	✓
92 - Luftdyse kupé	✓
93 - Taktrekk	✓
94 - Solskjerm	✓
95 - Innvendig speil	✓
96 - Dørtrekk	✓
97 - Døråpning	✓
98 - Seter	✓
99 - Bilbelte	✓
100 - Gulvmatter/-teppe	✓
101 - Bagasjeromstildekning	✓
102 - Laste-/bagasjerom	✓
103 - Interiør generelt	✓
104 - Varseltrekant	✓



5084615

**Måleverdier**

Ref.Id	Punkt	Fråse	Måleverdi
3.1	Nøkler / Utstyr	Antall nøkler:	1 stk
6.1	Bremseskiver		Kontrollert visuelt
9.1	Bremsevirkning		Kontrollert visuelt
30.1	Kjølevæske	Kjølevæskens frysepunkt, frostsikker ned til minus:	40 °C
50.1	Varmeapparat / klimaanlegg (AC)		Åpenbar kjøleeffekt
55.1	Ladespenning generator	Ladespenning med last (V)	14,80 volt
55.2		Ladespenning uten last (V)	14,30 volt
58.1	Tilstand 12 volt batteri		Ikke mulig å måle uten demontering
62.1	Ladekabel elbil/hybrid	Antall ladekabler i bilen:	2 stk
65.1	Dekk	Mønsterdybde VF	6,30 mm
65.2		Mønsterdybde HF	5,60 mm
65.3		Mønsterdybde VB	6,80 mm
65.4		Mønsterdybde HB	5,90 mm
65.5		Bilen er utrustet med:	Piggfrie vinterdekk
66.1	Felg	Felg montert på bilen:	Lettmetallfelg
67.1	Ekstra hjulsett		Ikke målt grunnet manglende tilgjengelighet



## Bilder og vedlegg



1. Generelt



2. Generelt



3. Generelt



4. Generelt



5. Generelt



6. Generelt



7. Generelt



8. Generelt



9. Generelt



10. Generelt



11. Generelt



12. Generelt





5084615



13. Generelt



14. Generelt



15. Generelt



16. Generelt



17. Generelt



18. Generelt



19. Generelt



20. Generelt



21. Generelt



22. Generelt



23. Generelt

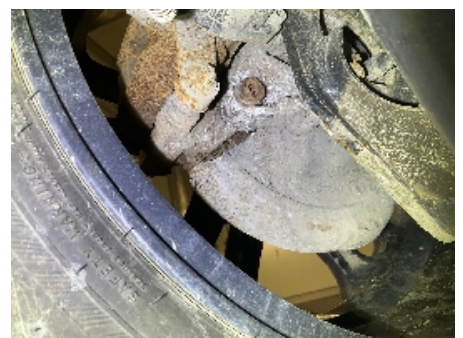

24. Generelt



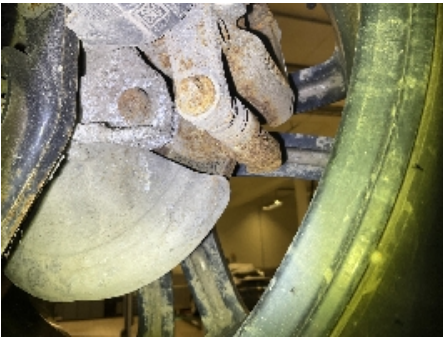

25. Generelt

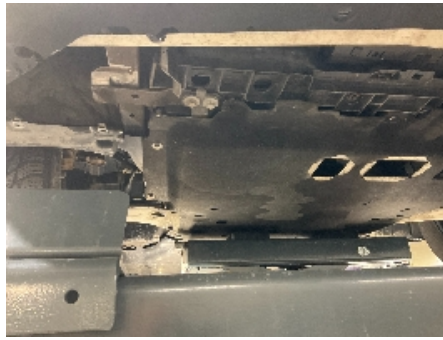

26. Generelt



27. Generelt



28. Generelt



29. Generelt

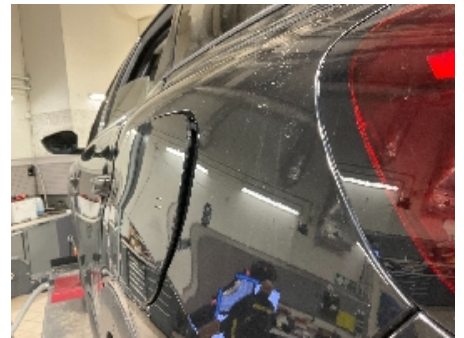

30. Generelt



31. Generelt

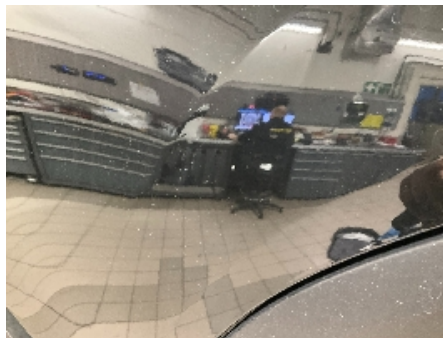

32. Generelt



33. Generelt



34. Generelt



35. Generelt



36. Generelt





5084615



**37. Generelt**



**38. Generelt**

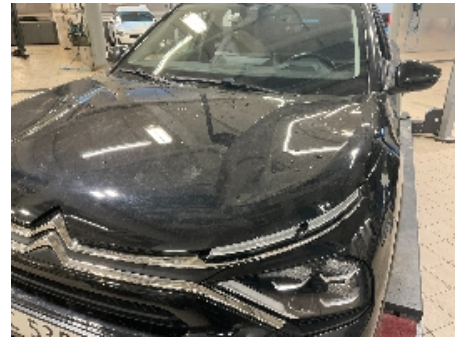

**39. Generelt**



**40. Generelt**



5084615

## Leveransebetingelser

### 1. Testrapporten

Testrapporten inneholder identifikasjon av kjøretøy og kunde samt beskrivelse av testens omfang med måleresultater der det foreligger.

### 2. Bedømming-vurderingsdefinisjon

Forklaring til bokstavkodene som benyttes ved PDF rapport:

V = Normalt. Tilstand vurdert «normal» iht. kjøretøyets alder og kjørelengde

R = Reparasjon. Anbefaler utbedring iht. kontrollpunkt

O = Opplysning. Informasjon iht. kontrollpunkt og/eller kjøretøy

S = Skiftet. Kontrollpunkt inkl. komponentskifte

J = Justert. Kontrollpunkt inkl. justering

I = Ikkeutført. Kontrollpunkt ikke vurdert

### 3. Gjennomføring av test.

Test utføres på et NAF Senter hvis ikke annet er beskrevet.

### 4. Eiendomsrett

Testens resultat tilhører NAFs kunde. Kundens navn er registrert på side 1 i testrapporten, og eventuelle henvendelser i forbindelse med testen må utføres av registrert kunde. Testresultatene leveres ikke ut til andre uten samtykke fra NAFs kunde.

### 5. Demontering

NAF demonterer ikke for kontroll/vurdering, og kan dermed ikke påpeke feil som kun avdekkes ved demontering. Dersom NAF oppdager avvik der det trengs demontering for kontroll/vurdering, vil dette anmerkes i testrapporten.

### 6. Prøvekjøring, periodiske feil og fremtidige problemer

NAF anmerker kun feil og avvik som oppdages på testtidspunktet. Periodiske feil/avvik kan forekomme uten at dette avdekkes pga. manglende symptom(fremtredelse) ved testtidspunktet. Det er ikke mulig å forutse fremtidige problemer, feil eller avvik.

NAF prøvekjører bilen kun i begrenset grad.

### 7. Avlesing av elektronisk lagrede feilkoder via kjøretøyets OBD kontakt

NAF leser feilkoder på de elektroniske styresystemene som bilprodusenten har gitt tilgang til. Tilgang kan variere mellom ulike bilmerker og modeller og systemene leses med det testutstyret som benyttes av NAF. Det skilles ikke mellom permanente og periodiske feilkoder. NAF kan ikke påvise avvik i bilens oppgitte kilometerstand ved hjelp av diagnose.

### 8. NAFs ansvar

NAF har vurdert alle kontrollpunkter i den aktuelle testrapporten i henhold til NAFs definisjoner og retningslinjer. Kontrollpunkter som ikke omtales i rapporten er ikke inkludert eller vurdert.

Feil/avvik som avdekkes i etterkant av testen, kan ikke lastes NAF uten at det dokumenteres at følgende kumulative vilkår foreligger:

- feil/avvik må anses å ha foreligget ved testtidspunktet
- feil/avvik kan avdekkes etter gjeldende definisjoner og retningslinjer (innhold) av kontrollpunkt ved testtidspunktet
- feil/avvik kan avdekkes ved benyttet testutstyr i NAF ved testtidspunktet
- feil/avvik kan avdekkes ved gjeldende testforutsetninger ved testtidspunktet
- feil/avvik medfører konsekvenstap
- NAF har opptrådt uaktsomt ved testtidspunktet

### 9. Klageadgang næringsmarked

Testens resultat tilhører NAFs kunde. Kundens navn er registrert på side 1 i testrapporten. Ved eventuelle uoverensstemmelser i forbindelse med levert dokumentasjon, skal kunde ta dette opp med NAF. NAF er forretningsmessig leverandør til kunde og forholder seg kun til denne avtalepart.

Alle reklamasjoner må være NAF i hende skriftlig senest 10 dager etter at testen er utført.

### 10. Reklamasjonsansvaret til NAF

Ved uoverensstemmelse mellom tekst og bilder i testrapport og ett av disse viser riktig tilstand, er feilen ikke reklamasjonsgrunn.

NAF AS er ikke ansvarlig for feil i opplysninger som er hentet elektronisk fra 3.-part.

NAF AS kan kreve at bilen stilles til disposisjon for kontroll.

Ved reklamasjon kan NAF AS forlange å få mulighet til å reparere på eget verksted.

Hvis kjøper starter reparasjon på annet verksted uten skriftlig godkjenning fra NAF AS bortfaller retten til å kreve utgiften refundert av NAF AS.

Ved reparasjon på kjøpers verksted beregnes priser etter NAF AS sine innkjøpspriser (Meca eller tilsvarende) og selvkost på timepris. Benyttes DBS-systemet som grunnlag for delepriser benyttes importørpriser uten fraktpåslag.

Arbeidstidsettes iht. Haynes Pro med faktor 1

Diagnoserapport vedlegges der kunden har bestilt dette. Diagnoserapporten betraktes som en del av testrapporten.

Reklamasjonskravets størrelse er under alle omstendigheter oppad begrenset til prisen på testen, med mindre noe annet er særskilt avtalt.

NAF AS anbefaler at budgivere selv inspiserer objektet.



# Feilkodeutlesing

Analyse av kjøretøyets systemer

<b>Reg.nr</b>	<b>VIN</b>
EC53585	VR7BCZKXCME016113
<b>Årsmodell</b>	<b>Merke/Modell</b>
20-	e-C4 100% Electric
<b>Motorkode</b>	<b>Km</b>
ZKX (ZK01)	60 286

## Utført med feil (22)

System	Feilkoder og Beskrivelse	
Air conditioning UDS	B1003	Air conditioning ECU—Faulty coding
Central ECU of electric drive chain/ hybrid drive chain	P0A30 P0A3C U2FFF	Temperature sensor of electric drive motor—Function faulty. Inverter—Too high temperature IGNORE FAULT CODE—FC HAS NOT BEEN SPECIFIED BY VEHICLE MANUFACTURER!
Central switch unit BSI	B1153 B181A	WINDSCREEN WIPER—Function faulty. ELECTRONIC IGNITION LOCK—Faulty COMMUNICATION
Contact switch of vehicle electrical system battery 1	U1108 U1208	CAN bus connection to engine ECU—No communication CAN bus connection to engine ECU—No communication
Electric motor	U110E U11A0 U1537	High-voltage battery module charger/DC-DC converter—Fault in CAN-BUS system. Communication disturbed CAN bus connection to high-voltage battery module ECU—Communication disturbed CAN BUS—Signal implausible
Instrument cluster UDS	B1534	Funtion display in instrument cluster—Function faulty.
Multi-function camera		
Navigation	B1003 B1506 U18A1 U1EF3	ECU—Faulty coding Telematics ECU—Faulty COMMUNICATION CAN bus connection to telematic control unit—Faulty COMMUNICATION Video signal data cable between radio/navigation system and infotainment display—Signal missing/faulty
Parking assist	U1003 U1804 U1F18	CAN BUS—Function shut down Steering-angle sensor—Signal faulty Touch screen—fault of CAN connection
Power steering	C120D	Steering-angle sensor—Signal faulty

Reg.nr: **EC53585**, VIN: **VR7BCZKXCME016113**





# Feilkodeutlesing

Analyse av kjøretøyets systemer

## System Feilkoder og Beskrivelse

### Utført uten feil (14)

System	Beskrivelse
ABS	ABS/ESP
Airbag	Airbag UDS
Comfort	Door module front driver side PDPC Keyless entry and start Multifunction steering wheel Multifunction touch screen Multiplex operating unit SERVICE MODULE Steer. wheel switch module Vehicle distance assistance
Engine	Internal drive battery charging device Traction battery
Safety	Acoustic pedestrian warning (AVAS)
Transmission	Parking lock control