



5151366

# NAF Bruktbiltest

Testdato  
07.01.2025



## Kunde

<b>Navn</b>	Auksjonen.no As	<b>Kontaktperson</b>	
<b>Medlemsnummer</b>	94448735	<b>Navn</b>	Auksjonen.no As
<b>Adresse</b>	Døvleveien 23	<b>Telefon</b>	33 30 05 40
<b>Postnummer og -sted</b>	3170 SEM	<b>E-post</b>	
<b>Telefon</b>	33 30 05 40		



## Kjøretøy

<b>Bilmerke</b>	BMW	<b>Motorstørrelse</b>	2993 cm <sup>3</sup>
<b>Modell</b>	740D XDRIVE	<b>Motoreffekt</b>	225 kW
<b>Type</b>	7L	<b>Aksler i drift</b>	2
<b>Registreringsnr.</b>	BS30457	<b>Drivstofftype</b>	Diesel
<b>Understellsnr.</b>	WBAKC010X0C898326	<b>Kjøretøygruppe</b>	101
<b>Km.stand.</b>	214955	<b>Bruktimportert</b>	Ja
<b>Farge</b>	Hvit	<b>Registreringsår</b>	2011
<b>Karosseritype</b>	Sedan	<b>Registrert første gang</b>	31.01.2011
		<b>Frist for neste EU kontroll</b>	15.10.2025



## Informasjon

NAF Bruktbiltest (BBT) er en uavhengig vurdering av kjøretøyets tekniske tilstand iht. definerte kontrollpunkter. De aktuelle kontrollpunktene fremkommer i testen og vurderes / bedømmes etter NAF sine definisjoner og retningslinjer som også hensyntar bilens alder og km-stand.

NAF anmerker kun feil, mangler og avvik som avdekkes på testtidspunktet. Forutsetninger for utført test er angitt på side 2 i denne rapporten. NAF demonterer ikke for kontroll. Det kan være indikasjon knyttet til tekniske forhold som krever ytterligere utredning for å kunne fastslå omfang. Det kan også være periodiske feil som ikke kan avdekkes på testtidspunktet. Se utfyllende leveransebeskrivelse side 6.

NAF Bruktbiltest er utført på oppdrag av bilforhandler. Alle henvendelser til testen og øvrige forhold til bilens tekniske tilstand må avklares mellom kjøper av bilen og bilforhandler testen er utstedt til.



5151366

**Testresultater**

Ref.Id	Repareres	Resultat	Beskrivelse
17.1	Lys	Virker ikke:	Høyre parklys
21.1	Varsellamper	Varsellampe for ABS lyser	
21.3		Varsellampe for SRS (airbag) lyser	
21.7		Varsellampe for bremsesystemet lyser	
22.2	Varsellamper utvidet	Varsellampe for TPMS (Dekktrykk) lyser	
22.5		Varsellampe for ESP (Traction control) lyser	
23.2	Full systemskann	Diagnoseavlesing ligger i testrapport	
28.1	Utvendig tilstand motor	Oljelekkasje på motor - rengjør før nærmere kontroll	
41.4	Differensial	Feil / slakk på innfesting	Bakre differensial
41.6		* Feil på differensial lyser i instrument	
45.2	Instrumenter	Hastighetsmåler virker ikke	
67.17	Ekstra hjulsett	Ekstra hjulsett mangler	
77.1	Fjærer / fjærbein	Brudd:	Høyre foran
78.5	Opphengs- / bærearmer foraksel	Slitt foring / løsnet i vulkanisering:	Fremre venstre nedre, Fremre høyre nedre
86.3	Lakk / karosseri utvendig	Skadet:	Støtfanger foran
86.11		Steinsprut/lakksår	Høyre fordør
87.7	Utvendig speil	Innfelling av speil virker ikke:	Venstre side

Ref.Id	Opplysning	Resultat	Beskrivelse
28.7	Utvendig tilstand motor	Oljesvetting	Slanger eller rør
28.10		Skadet / løst deksel under motor	
57.6	Batteri ytre tilstand	* Ikke målt grunnet manglende tilgjengelighet	
60.7	Tilleggsvarmer / parkeringsvarmer	Ikke funksjonsprøvd	
65.24	Dekk	* Forskjellige dekkprodusent på alle 4 dekk	
66.10	Felg	Ripe/slitasje på felg	Venstre bak, Høyre bak
69.10	Reservehjul / dekkreparasjonssett	Bilen er ikke utstyrt med reservehjul	
71.9	Ratt, rattaksel, ledd	* Tungt og vri på rattet	
81.9	Frontrute	Noe steinsprut	
86.16	Lakk / karosseri utvendig	Lakkriper:	Venstre sidekanal, Høyre sidekanal
86.17		Diverse småbulker/lakkriper	
86.21		Små lakkblærer:	Høyre fordør
86.33		Bilen er delvis omlakkert:	Venstre forskjerm, Støtfanger foran
86.34		* Tak er foliert	



5151366

## Servicehistorikk

Servicehistorikk er vedlagt

## Testforhold

<b>Maks hastighet ved prøvekjøring</b>	80 km/t
<b>Utetemperatur ved prøvekjøring</b>	1 °C
<b>Føreforhold ved prøvekjøring</b>	Glatt;Vått
<b>Er bilen skitten eller nediset:</b>	Nei
<b>Frist for neste EU kontroll</b>	16.10.2025



5151366

**Prøvekjøring**

1 - Kjøreegenskaper ✓

**Generell informasjon**

3 - Nøkler / Utstyr ✓

4 - Service/ Dokum. ✓

**Bremser**

5 - Bremsbelegg ✓

6 - Bremseskiver ✓

8 - Parkeringsbrems ✓

9 - Bremsvirkning ✓

10 - Bremsvæskeniå ✓

11 - Bremsvæskens kokepunkt ✓

12 - Bremsørør ✓

13 - Bremseslanger ✓

14 - Bremskraftforsterker ✓

15 - Brems pedal ✓

**Lys og signaler**

17 - Lys R

19 - Refleks ✓

20 - Lyd / lyssignaler ✓

21 - Varsellamper R

22 - Varsellamper utvidet R

**e-Diagnose**

23 - Full systemskann R

**Motor**

27 - Motor virkemåte ✓

28 - Utvendig tilstand motor R

29 - Oljenivå motor ✓

30 - Kjølevæske ✓

31 - Kjølevifte ✓

32 - Kjølesystem ✓

33 - Eksosanlegg ✓

35 - Motorfester ✓

36 - Drivstofftank, rør, slange ✓

37 - Registerreim ✓

**Drivverk**

40 - Girkasse (automatisk) ✓

41 - Differensial R

42 - Drivaksler ✓

43 - Mellomaksel ✓

**Elektriske anlegg**

44 - Instrument belysning ✓

45 - Instrumenter R

46 - Radio / Multimedia ✓

47 - Elektrisk vindusheis ✓

48 - Oppvarmet bakrute ✓

49 - Kupevifte ✓

50 - Varmeapparat / klimaanlegg (AC) ✓

51 - Vindusvisker, spyler (foran/bak) ✓

52 - Lyktespyler / Visker ✓

53 - Sentrallås ✓

54 - Setevarmer ✓

55 - Ladespenning generator ✓

56 - Drivrem generator ✓

57 - Batteri ytre tilstand O

58 - Tilstand 12 volt batteri ✓

60 - Tilleggsvarmer / parkeringsvarmer O

**Hjul, dekk, felg**

65 - Dekk O

66 - Felg O

**Hjul, dekk, felg**

67 - Ekstra hjulsett R

68 - Hjullager ✓

69 - Reservehjul / dekkreparasjonssett O

**Styring**

71 - Ratt, rattaksel, ledd O

72 - Styresnekke, tannstang ✓

73 - Styrestag/ledd ✓

74 - Styreservo ✓



5151366

## Hjuloppheng

75 - Støtdempere	✓
76 - Stabilisator	✓
77 - Fjærer / fjærbein	R
78 - Opphengs- / bærearmer foraksel	R
79 - Opphengs- / bærearmer bakaksel	✓
80 - Travers	✓

## Karosseri

81 - Frontrute	O
82 - Siderute/bakrute	✓
83 - Dør-/panseråpner	✓
84 - Lås	✓
85 - Takluke/Panoramatak	✓
86 - Lakk / karosseri utvendig	R
87 - Utvendig speil	R
88 - Underside	✓
89 - Understellsnummer	✓

## Interiør

91 - Dashbord / midtkonsoll	✓
92 - Luftdyse kupé	✓
93 - Taktrekk	✓
94 - Solskjerm	✓
95 - Innvendig speil	✓
96 - Dørtrekk	✓
97 - Døråpning	✓
98 - Seter	✓
99 - Bilbelte	✓
100 - Gulvmatter/-teppe	✓
102 - Laste-/bagasjerom	✓
103 - Interiør generelt	✓
104 - Varseltrekant	✓



5151366

**Måleverdier**

Ref.Id	Punkt	Fråse	Måleverdi
3.1	Nøkler / Utstyr	Antall nøkler:	2 stk
6.1	Bremseskiver		Kontrollert visuelt
9.1	Bremsevirkning	Bremsevirkning, VF	350,00
9.2		Bremsevirkning, HF	350,00
9.3		Bremsevirkning, VB	300,00
9.4		Bremsevirkning, HB	300,00
30.1	Kjølevæske	Kjølevæskens frysepunkt, frostsikker ned til minus:	50 °C
37.1	Registerreim		Bilen har registerkjede
50.1	Varmeapparat / klimaanlegg (AC)	Temperatur på luft inn i klimaanlegg	21 °C
50.2		Temperatur på luft ut av klimaanlegg	5 °C
55.1	Ladespenning generator		Ikke målt grunnet manglende tilgjengelighet
58.1	Tilstand 12 volt batteri		Ikke målt grunnet manglende tilgjengelighet
65.1	Dekk	Mønsterdybde VF	7,00 mm
65.2		Mønsterdybde HF	7,00 mm
65.3		Mønsterdybde VB	6,00 mm
65.4		Mønsterdybde HB	6,00 mm
65.5		Bilen er utrustet med:	Piggfrie vinterdekk
66.1	Felg	Felg montert på bilen:	Lettmetallfelg
67.1	Ekstra hjulsett		Ikke målt grunnet manglende tilgjengelighet



5151366

## Bilder og vedlegg



1. Generelt



2. Generelt



3. Generelt



4. Generelt



5. Generelt



6. Generelt



7. Generelt



8. Generelt

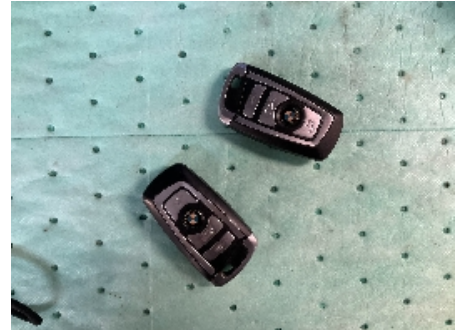

9. Generelt



10. Generelt



11. Generelt



12. Generelt



5151366



13. Generelt



14. Generelt



15. Generelt



16. Generelt



17. Generelt



18. Generelt



19. Generelt



20. Generelt



21. Generelt



22. Generelt



23. Generelt



24. Generelt





5151366



25. Generelt

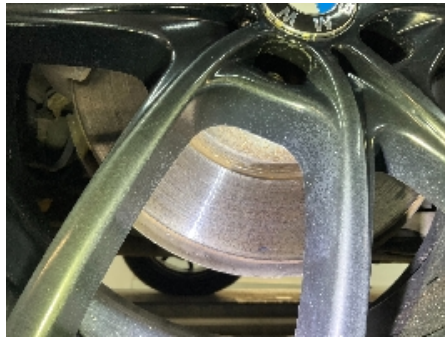

26. Generelt



27. Generelt



28. Generelt



29. Generelt



30. Generelt



31. Generelt



5151366

## Leveransebetingelser

### 1. Testrapporten

Testrapporten inneholder identifikasjon av kjøretøy og kunde samt beskrivelse av testens omfang med måleresultater der det foreligger.

### 2. Bedømming-vurderingsdefinisjon

Forklaring til bokstavkodene som benyttes ved PDF rapport:

V = Normalt. Tilstand vurdert «normal» iht. kjøretøyets alder og kjørelengde

R = Reparasjon. Anbefaler utbedring iht. kontrollpunkt

O = Opplysning. Informasjon iht. kontrollpunkt og/eller kjøretøy

S = Skiftet. Kontrollpunkt inkl. komponentskifte

J = Justert. Kontrollpunkt inkl. justering

I = Ikkeutført. Kontrollpunkt ikke vurdert

### 3. Gjennomføring av test.

Test utføres på et NAF Senter hvis ikke annet er beskrevet.

### 4. Eiendomsrett

Testens resultat tilhører NAFs kunde. Kundens navn er registrert på side 1 i testrapporten, og eventuelle henvendelser i forbindelse med testen må utføres av registrert kunde. Testresultatene leveres ikke ut til andre uten samtykke fra NAFs kunde.

### 5. Demontering

NAF demonterer ikke for kontroll/vurdering, og kan dermed ikke påpeke feil som kun avdekkes ved demontering. Dersom NAF oppdager avvik der det trengs demontering for kontroll/vurdering, vil dette anmerkes i testrapporten.

### 6. Prøvekjøring, periodiske feil og fremtidige problemer

NAF anmerker kun feil og avvik som oppdages på testtidspunktet. Periodiske feil/avvik kan forekomme uten at dette avdekkes pga. manglende symptom(fremtredelse) ved testtidspunktet. Det er ikke mulig å forutse fremtidige problemer, feil eller avvik.

NAF prøvekjører bilen kun i begrenset grad.

### 7. Avlesing av elektronisk lagrede feilkoder via kjøretøyets OBD kontakt

NAF leser feilkoder på de elektroniske styresystemene som bilprodusenten har gitt tilgang til. Tilgang kan variere mellom ulike bilmerker og modeller og systemene leses med det testutstyret som benyttes av NAF. Det skilles ikke mellom permanente og periodiske feilkoder. NAF kan ikke påvise avvik i bilens oppgitte kilometerstand ved hjelp av diagnose.

### 8. NAFs ansvar

NAF har vurdert alle kontrollpunkter i den aktuelle testrapporten i henhold til NAFs definisjoner og retningslinjer. Kontrollpunkter som ikke omtales i rapporten er ikke inkludert eller vurdert.

Feil/avvik som avdekkes i etterkant av testen, kan ikke lastes NAF uten at det dokumenteres at følgende kumulative vilkår foreligger:

- feil/avvik må anses å ha foreligget ved testtidspunktet
- feil/avvik kan avdekkes etter gjeldende definisjoner og retningslinjer (innhold) av kontrollpunkt ved testtidspunktet
- feil/avvik kan avdekkes ved benyttet testutstyr i NAF ved testtidspunktet
- feil/avvik kan avdekkes ved gjeldende testforutsetninger ved testtidspunktet
- feil/avvik medfører konsekvenstap
- NAF har opptrådt uaktsomt ved testtidspunktet

### 9. Klageadgang næringsmarked

Testens resultat tilhører NAFs kunde. Kundens navn er registrert på side 1 i testrapporten. Ved eventuelle uoverensstemmelser i forbindelse med levert dokumentasjon, skal kunde ta dette opp med NAF. NAF er forretningsmessig leverandør til kunde og forholder seg kun til denne avtalepart.

Alle reklamasjoner må være NAF i hende skriftlig senest 10 dager etter at testen er utført.

### 10. Reklamasjonsansvaret til NAF

Ved uoverensstemmelse mellom tekst og bilder i testrapport og ett av disse viser riktig tilstand, er feilen ikke reklamasjonsgrunn.

NAF AS er ikke ansvarlig for feil i opplysninger som er hentet elektronisk fra 3.-part.

NAF AS kan kreve at bilen stilles til disposisjon for kontroll.

Ved reklamasjon kan NAF AS forlange å få mulighet til å reparere på eget verksted.

Hvis kjøper starter reparasjon på annet verksted uten skriftlig godkjenning fra NAF AS bortfaller retten til å kreve utgiften refundert av NAF AS.

Ved reparasjon på kjøpers verksted beregnes priser etter NAF AS sine innkjøpspriser (Meca eller tilsvarende) og selvkost på timepris. Benyttes DBS-systemet som grunnlag for delepriser benyttes importørpriser uten fraktpåslag.

Arbeidstidsettes iht. Haynes Pro med faktor 1

Diagnoserapport vedlegges der kunden har bestilt dette. Diagnoserapporten betraktes som en del av testrapporten.

Reklamasjonskravets størrelse er under alle omstendigheter oppad begrenset til prisen på testen, med mindre noe annet er særskilt avtalt.

NAF AS anbefaler at budgivere selv inspiserer objektet.

NAF Næring Rykkinn  
Folkvangveien 22  
1348 Rykkinn  
Telefon: +4791183650  
Fax:  
E-mail: Kjetil.oppi@naf.no  
Website:



7. jan. 2025

Køretøj: BMW 740d F01 xDrive  
Motorkode: N57 D30 B  
Produktionsår: 09-12  
Kilometerstand: 214955 (skrevet af kontrolløren)  
Registrering Nr: BS30457  
VIN: WBAKC010X0C898326 (udlæst fra styreenhed)  
Testet: 7. jan. 2025 13:21:58

---

Fejlkode

---

<b>Drivlinje</b>	<b>DDE Motorstyreenhed</b>	<b>17 Fejl</b>
------------------	----------------------------	----------------

Fejlkode: DTC 244800  
Partikelfilter  
Maks. distance for partikelfilter snart nået.

Fejlkode: DTC 26B900  
Generator  
Forkert komponenttype monteret.

Fejlkode: DTC 279100  
Regulator for variabel indsugning  
Mekanisk fejl under adaption.

Fejlkode: DTC 288B00  
Batteriovervågning  
Hvilestrøm for høj.

Fejlkode: DTC 255400  
kølevandstemperaturføler  
Kortslutning til plus.

Fejlkode: DTC 289200  
Intelligent batterisensor  
Funktion ukorrekt.

Fejlkode: DTC CD943F  
FlexRay-databus til ABS/ESP-styreenhed  
Meddelelse ukorrekt.

Fejlkode: DTC CD9456  
FlexRay-databus til ABS/ESP-styreenhed  
Meddelelse ukorrekt.

Fejlkode: DTC CD94A8

FlexRay-databus til ABS/ESP-styreenhed  
Meddelelse ukorrekt.

Fejlkode: DTC CD9409  
FlexRay-databus til ABS/ESP-styreenhed  
Meddelelse ukorrekt.

Fejlkode: DTC CD9451  
CAN-bus-forbindelse til ABS/ESP-styreenhed  
Hastighedssignal med fejl.

Fejlkode: DTC CD94F0  
Hjulføler BV  
Signal med fejl.

Fejlkode: DTC CD94F1  
Hjulføler BH  
Signal med fejl.

Fejlkode: DTC CD94EE  
Hjulføler FV  
Signal med fejl.

Fejlkode: DTC CD94EF  
Hjulomdrejningssignal HF  
Signal med fejl.

Fejlkode: DTC CD94C1  
CAN-bus-forbindelse til ABS/ESP-styreenhed  
Hastighedssignal med fejl.

Fejlkode: DTC CD94CF  
FlexRay-databus til ABS/ESP-styreenhed  
Meddelelse ukorrekt.

<b>Drivlinje</b>	<b>EKPS Brændstofpumpestyreenhed</b>	<b>0 Fejl</b>
<b>Drivlinje</b>	<b>SCR Udstødningsefterbehandling</b>	<b>ikke tilgængelig</b>
<b>bremsesystem</b>	<b>DSC Elektronisk stabilitetsprogram</b>	<b>ikke tilgængelig</b>
<b>bremsesystem</b>	<b>EMF Parkeringsbremsestyreenhed</b>	<b>2 Fejl</b>

Fejlkode: DTC D395BC  
CAN-bus-forbindelse til ABS/ESP-styreenhed  
CAN-meddelelse "Stabiliseringsstatus ESP" mangler.

Fejlkode: DTC 480530  
Fejlkode  
Fejlkode ikke defineret af producenten.

<b>Passiv sikkerhed</b>	<b>ACSM Airbagstyreenhed</b>	<b>1 Fejl</b>
-------------------------	------------------------------	---------------

Fejlkode: DTC 930AC1  
CAN-bus-forbindelse til ABS/ESP-styreenhed  
CAN-signal "Kørehastighed" ugyldigt.

**Passiv sikkerhed**                      **REMALI Reversibel selestramme i venstre side**                      **1 Fejl**

Fejlkode: DTC DC5460  
CAN-bus-forbindelse til ABS/ESP-styreenhed  
CAN-meddelelse "Faktisk bremsemoment" mangler.

**Passiv sikkerhed**                      **REMARE Reversibel selestrammer i højre side**                      **1 Fejl**

Fejlkode: DTC DC9460  
CAN-bus-forbindelse til ABS/ESP-styreenhed  
CAN-meddelelse "Faktisk bremsemoment" mangler.

**Passiv sikkerhed**                      **CBX-eCall nødkaldsmodul**                      **0 Fejl**

**Termostyring**                      **IHKA Fuldautomatisk klimaanlæg**                      **3 Fejl**

Fejlkode: DTC 8011FD  
Fejlkode  
Fejlkode ikke defineret af producenten.

Fejlkode: DTC 801222  
Klimakompressor  
Tvangsfrakobling

Fejlkode: DTC E70C2F  
CAN-bus-forbindelse med styreenhed til parkeringsvarme  
Kommunikation forstyrret.

**Termostyring**                      **FKA Klimastyreenhed bagved**                      **0 Fejl**

**Førerassistentsystem**                      **ACC Fjernområderadar**                      **5 Fejl**

Fejlkode: DTC D16C6C  
CAN-bus-forbindelse til ABS/ESP-styreenhed  
Meddelelse ukorrekt.

Fejlkode: DTC D16C89  
CAN-bus/forbindelse til elektronisk stabilitetsprogram  
Signal "Styrevinkel foraksel effektiv" mangler/forkert.

Fejlkode: DTC D154BE  
CAN-bus-forbindelse til ABS/ESP-styreenhed  
CAN-signal "Kørehastighed" ugyldigt.

Fejlkode: DTC D16C71  
CAN-bus-forbindelse til ABS/ESP-styreenhed  
CAN-signal "Data ESP" ugyldigt.

Fejlkode: DTC D15C25  
CAN-bus-forbindelse til ABS/ESP-styreenhed  
Meddelelse ukorrekt.

**Førerassistentsystem**                      **PDC parkeringshjælp**                      **1 Fejl**

Fejlkode: DTC E21700  
Hella Gutmann Solutions GmbH

CAN-bus-forbindelse til ABS/ESP-styreenhed  
CAN-signal "Køretøjshastighed" ikke plausibelt.

<b>Førerassistentsystem</b>	<b>TR SVC 360-graders kamera</b>	<b>0 Fejl</b>
<b>Førerassistentsystem</b>	<b>FLA Fjernlysstyreenhed</b>	<b>ikke tilgængelig</b>
<b>Førerassistentsystem</b>	<b>SWW sporskifteadvarel</b>	<b>ikke tilgængelig</b>
<b>Førerassistentsystem</b>	<b>ASD Styreenhed til aktuator for motorslydsforstærker</b>	<b>ikke tilgængelig</b>
<b>Førerassistentsystem</b>	<b>PMA Parkeringshjælp</b>	<b>ikke tilgængelig</b>
<b>Førerassistentsystem</b>	<b>GZAL Ekstra forlygte i venstre side</b>	<b>ikke tilgængelig</b>
<b>Førerassistentsystem</b>	<b>GZAR Ekstra forlygte i højre side</b>	<b>ikke tilgængelig</b>
<b>Førerassistentsystem</b>	<b>NVE Natsynskamera</b>	<b>ikke tilgængelig</b>
<b>Førerassistentsystem</b>	<b>KAFAS Frontkamerastyreenhed</b>	<b>3 Fejl</b>

Fejlkode: DTC E07C0B  
CAN-bus-forbindelse til ABS/ESP-styreenhed  
CAN-meddelelse mangler.

Fejlkode: DTC E07C0E  
CAN-bus-forbindelse til ABS/ESP-styreenhed  
CAN-meddelelse mangler.

Fejlkode: DTC E06C02  
CAN-bus-forbindelse til ABS/ESP-styreenhed  
CAN-signal "Kørehastighed" ugyldigt.

<b>Komfort</b>	<b>KOMBI Kombiinstrument</b>	<b>5 Fejl</b>
----------------	------------------------------	---------------

Fejlkode: DTC E12C11  
CAN-bus-forbindelse til ABS/ESP-styreenhed  
CAN-signal "Køretøjshastighed" ikke plausibelt.

Fejlkode: DTC E11490  
CAN-bus-forbindelse til ABS/ESP-styreenhed  
CAN-meddelelse mangler.

Fejlkode: DTC E12C1F  
CAN-bus-forbindelse til ABS/ESP-styreenhed  
Meddelelse mangler/med fejl.

Fejlkode: DTC B7F665  
Fejlkode  
Fejlkode ikke defineret af producenten.

Fejlkode: DTC E12C20  
CAN-bus-forbindelse til kamerabaserede assistentsystemer  
Signal "Skiltegenkendelse kamera" ugyldigt.



Budskab mangler.

Fejlkode: DTC D015DC  
CAN-bus-forbindelse til ABS/ESP-styreenhed  
CAN-meddelelse mangler.

Fejlkode: DTC D015BC  
CAN-bus-forbindelse til ABS/ESP-styreenhed  
CAN-meddelelse mangler.

Fejlkode: DTC D01B63  
CAN-bus-forbindelse til ABS/ESP-styreenhed  
CAN-meddelelse mangler.

Fejlkode: DTC D01A1B  
CAN-bus-forbindelse til ABS/ESP-styreenhed  
CAN-meddelelse mangler.

Fejlkode: DTC D0195B  
CAN-bus-forbindelse til styreenhed for vognbaneskiftassistent  
Meddelelse ukorrekt.

**Komfort** **FRM Karosseristyreenhed foran** **4 Fejl**

Fejlkode: DTC 800FB0  
Sidespejlsdrev til venstre (LIN-bus)  
Funktion ukorrekt.

Fejlkode: DTC 800FB6  
Opvarmning sidespejl venstre  
Funktion ukorrekt.

Fejlkode: DTC 030095  
Rudehejsservomotor passagerside for  
Initialisering fejl.

Fejlkode: DTC E58500  
CAN-bus/datakabel mellem karosseri- og stabilitetskontrol-styreenhed  
Kommunikation forstyrret.

**Komfort** **FZD Skydetagsstyreenhed** **1 Fejl**

Fejlkode: DTC 801A4A  
Kabinebeskyttelses- og hældningsvinkelsensor  
Funktion deaktiveret.

**Komfort** **JBE Karosseristyreenhed** **1 Fejl**

Fejlkode: DTC 8020E8  
Spændingsforsyning kl. 30F  
Frakobling aktiv/fejl i funktion.

**Komfort** **SZL Ratstammekontakt** **0 Fejl**

**Komfort** **CON Infotainmentbetjeningsenhed** **0 Fejl**



<b>Komfort</b>	<b>LHML Forlygtestyreenhed i venstre side</b>	<b>ikke tilgængelig</b>
<b>Komfort</b>	<b>LHMR Forlygtestyreenhed i højre side</b>	<b>ikke tilgængelig</b>
<b>Komfort</b>	<b>STML Forlygtestyreenhed i venstre side</b>	<b>ikke tilgængelig</b>
<b>Komfort</b>	<b>STMR Forlygtestyreenhed i højre side</b>	<b>ikke tilgængelig</b>
<b>Komfort</b>	<b>SMFA Sædestyreenhed fører</b>	<b>1 Fejl</b>

Fejlkode: DTC 802A08  
 Styreenhed førersæde-hukommelse  
 Kalibrering mangler/med fejl.

<b>Komfort</b>	<b>SMBF Sædestyreenhed passager</b>	<b>0 Fejl</b>
<b>Komfort</b>	<b>HKL bagklapmodul</b>	<b>0 Fejl</b>
<b>Komfort</b>	<b>FCON Betjeningsenhed infotainmentsystem0 Fejl bagved</b>	<b>0 Fejl</b>
<b>Komfort</b>	<b>CID Infotainmentdisplay</b>	<b>0 Fejl</b>
<b>Gearkasse</b>	<b>EGS Gearkassestyreenhed</b>	<b>2 Fejl</b>

Fejlkode: DTC CF16C1  
 CAN-bus-forbindelse til ABS/ESP-styreenhed  
 CAN-meddelelse mangler.

Fejlkode: DTC CF16D1  
 CAN-bus-forbindelse til ABS/ESP-styreenhed  
 CAN-meddelelse mangler.

<b>Gearkasse</b>	<b>GWS Styreenhed til gearvælgerkontakt</b>	<b>0 Fejl</b>
<b>Gearkasse</b>	<b>VTG Fordelergearkassestyreenhed</b>	<b>4 Fejl</b>

Fejlkode: DTC CF5401  
 CAN-bus-forbindelse til ABS/ESP-styreenhed  
 CAN-meddelelse mangler.

Fejlkode: DTC CF5480  
 CAN-bus-forbindelse til ABS/ESP-styreenheden  
 Signal "Nominelt drejningsmoment" ugyldigt.

Fejlkode: DTC CF5493  
 CAN-bus-forbindelse til ABS/ESP-styreenhed  
 CAN-signal "Køretøjshastighed" ikke plausibelt.

Fejlkode: DTC 440102  
 Reduktionsgearkasse  
 Olie slidt

<b>Tyverisikring</b>	<b>CAS Startspærrestyreenhed</b>	<b>6 Fejl</b>
----------------------	----------------------------------	---------------

Fejlkode: DTC 9307A3  
 Fejlkode



Fejlkode: DTC F2AC0B  
CAN-bus-forbindelse til ABS/ESP-styreenhed  
CAN-signal "Køretøjshastighed" ikke plausibelt.

Fejlkode: DTC F2AC25  
CAN-bus-forbindelse til ABS/ESP-styreenhed  
Signal "Køretøjsstilstand" ugyldigt.

## **Undervogn**

## **EDCSVL Dæmpermodul VF**

**3 Fejl**

Fejlkode: DTC F26C06  
CAN-bus-forbindelse til ABS/ESP-styreenhed  
Signal "Tilstand vej" ugyldigt.

Fejlkode: DTC F26C0B  
CAN-bus-forbindelse til ABS/ESP-styreenhed  
CAN-signal "Køretøjshastighed" ikke plausibelt.

Fejlkode: DTC F26C25  
CAN-bus-forbindelse til ABS/ESP-styreenhed  
Signal "Køretøjsstilstand" ugyldigt.

## **Undervogn**

## **EDCSHR Dæmpermodul HB**

**3 Fejl**

Fejlkode: DTC F32C06  
CAN-bus-forbindelse til ABS/ESP-styreenhed  
Signal "Tilstand vej" ugyldigt.

Fejlkode: DTC F32C0B  
CAN-bus-forbindelse til ABS/ESP-styreenhed  
CAN-signal "Køretøjshastighed" ikke plausibelt.

Fejlkode: DTC F32C25  
CAN-bus-forbindelse til ABS/ESP-styreenhed  
Signal "Køretøjsstilstand" ugyldigt.

## **Undervogn**

## **EDCSHL Dæmpermodul VB**

**3 Fejl**

Fejlkode: DTC F2EC06  
CAN-bus-forbindelse til ABS/ESP-styreenhed  
Signal "Tilstand vej" ugyldigt.

Fejlkode: DTC F2EC0B  
CAN-bus-forbindelse til ABS/ESP-styreenhed  
CAN-signal "Køretøjshastighed" ikke plausibelt.

Fejlkode: DTC F2EC25  
CAN-bus-forbindelse til ABS/ESP-styreenhed  
Signal "Køretøjsstilstand" ugyldigt.

## **Undervogn**

## **EHC Niveaureguleringsstyreenhed**

**ikke tilgængelig**

## **Styretøj**

## **EPS Servostyringsstyreenhed til elektrisk servostyring**

**ikke tilgængelig**

<b>Styretøj</b>	<b>SVT Servostyringsstyreenhed</b>	<b>ikke tilgængelig</b>
<b>Styretøj</b>	<b>AL Servostyringsstyreenhed</b>	<b>ikke tilgængelig</b>
<b>Styretøj</b>	<b>HSR Styreenhed for aktiv bagaksel</b>	<b>ikke tilgængelig</b>
<b>Infotainmentsystem</b>	<b>CIC Infotainmentstyreenhed</b>	<b>1 Fejl</b>
<p>Fejlkode: DTC B7F8AE  Central gateway-styreenhed  Permanent diagnose til Ethernet aktiveret.</p>		
<b>Infotainmentsystem</b>	<b>TCU telematik-styreenhed</b>	<b>ikke tilgængelig</b>
<b>Infotainmentsystem</b>	<b>CBX-Media Multimedia-grænseflade</b>	<b>0 Fejl</b>
<b>Infotainmentsystem</b>	<b>AMP Audioforstærker</b>	<b>0 Fejl</b>
<b>Infotainmentsystem</b>	<b>TBX Infotainment-betjeningsenhed</b>	<b>ikke tilgængelig</b>
<b>Infotainmentsystem</b>	<b>DVDC DVD-skifter</b>	<b>ikke tilgængelig</b>
<b>Infotainmentsystem</b>	<b>RSE Infotainmentsystem bag</b>	<b>0 Fejl</b>
<b>Infotainmentsystem</b>	<b>FD Display bag</b>	<b>0 Fejl</b>
<b>Infotainmentsystem</b>	<b>FD2 Display 2 bag</b>	<b>0 Fejl</b>
<b>Infotainmentsystem</b>	<b>VM Videomodul</b>	<b>ikke tilgængelig</b>
<b>Dæktryksovervågning</b>	<b>RDC Dæktryksstyreenhed</b>	<b>ikke tilgængelig</b>