



5123120

NAF Bruktbiltest

Testdato
19.12.2024



Kunde

Navn	Auksjonen.no As	Kontaktperson	
Medlemsnummer	94448735	Navn	Auksjonen.no As
Adresse	Døvleveien 23	Telefon	33 30 05 40
Postnummer og -sted	3170 SEM	E-post	
Telefon	33 30 05 40		



Kjøretøy

Bilmerke	Toyota	Motorstørrelse	cm ³
Modell	Proace	Motoreffekt	100 kW
Type	V	Aksler i drift	1
Registreringsnr.	ED61801	Drivstofftype	Elektrisk
Understellsnr.	YARVZZKXZGZ211501	Kjøretøygruppe	101
Km.stand.	16144	Bruktimportert	Ja
Farge	Grå	Registreringsår	2022
Karosseritype	Flerbruksbil	Registrert første gang	24.01.2022
		Frist for neste EU kontroll	23.01.2026



Informasjon

NAF Bruktbiltest (BBT) er en uavhengig vurdering av kjøretøyets tekniske tilstand iht. definerte kontrollpunkter. De aktuelle kontrollpunktene fremkommer i testen og vurderes / bedømmes etter NAF sine definisjoner og retningslinjer som også hensyntar bilens alder og km-stand.

NAF anmerker kun feil, mangler og avvik som avdekkes på testtidspunktet. Forutsetninger for utført test er angitt på side 2 i denne rapporten. NAF demonterer ikke for kontroll. Det kan være indikasjon knyttet til tekniske forhold som krever ytterligere utredning for å kunne fastslå omfang. Det kan også være periodiske feil som ikke kan avdekkes på testtidspunktet. Se utfyllende leveransebeskrivelse side 6.

NAF Bruktbiltest er utført på oppdrag av bilforhandler. Alle henvendelser til testen og øvrige forhold til bilens tekniske tilstand må avklares mellom kjøper av bilen og bilforhandler testen er utstedt til.



5123120

Testresultater

Ref.Id	Repareres	Resultat	Beskrivelse
23.2	Full systemskann	Diagnoseavlesing ligger i testrapport	

Ref.Id	Opplysning	Resultat	Beskrivelse
81.9	Frontrute	Noe steinsprut	
86.18	Lakk / karosseri utvendig	Småbulker:	Venstre forskjerm
86.33		Bilen er delvis omlakkert:	Bakluke

Servicehistorikk

Servicehistorikk er vedlagt

Testforhold

Maks hastighet ved prøvekjøring	80 km/t
Utetemperatur ved prøvekjøring	1 °C
Føreforhold ved prøvekjøring	Vått
Er bilen skitten eller nediset:	Nei
Frist for neste EU kontroll	24.01.2026



5123120

Prøvekjøring

1 - Kjøreegenskaper ✓

Generell informasjon

3 - Nøkler / Utstyr ✓

4 - Service/ Dokum. ✓

Bremser

5 - Bremsbelegg ✓

6 - Bremseskiver ✓

8 - Parkeringsbrems ✓

9 - Bremsevirkning ✓

10 - Bremsevæskeniå ✓

11 - Bremsevæskens kokepunkt ✓

12 - Bremsør ✓

13 - Bremseslanger ✓

14 - Bremskraftforsterker ✓

15 - Bremsedal ✓

Lys og signaler

17 - Lys ✓

19 - Refleks ✓

20 - Lyd / lyssignaler ✓

21 - Varsellamper ✓

22 - Varsellamper utvidet ✓

e-Diagnose23 - Full systemskann **R****Motor**

28 - Utvendig tilstand motor ✓

30 - Kjølevæske ✓

31 - Kjølevifte ✓

32 - Kjølesystem ✓

35 - Motorfester ✓

Drivverk

40 - Girkasse (automatisk) ✓

42 - Drivaksler ✓

Elektriske anlegg

44 - Instrument belysning ✓

45 - Instrumenter ✓

46 - Radio / Multimedia ✓

47 - Elektrisk vindusheis ✓

48 - Oppvarmet bakrute ✓

49 - Kupevifte ✓

50 - Varmeapparat / klimaanlegg (AC) ✓

51 - Vindusvisker, spyler (foran/bak) ✓

53 - Sentrallås ✓

54 - Setevarmer ✓

57 - Batteri ytre tilstand ✓

58 - Tilstand 12 volt batteri ✓

61 - Ladekontakt elbil/hybrid ✓

62 - Ladekabel elbil/hybrid ✓

63 - Kabler for fremdriftssystem elbil/hybrid ✓

64 - Utv. tilstand fremdriftsbatteri elbil/hybrid ✓

Hjul, dekk, felg

65 - Dekk ✓

Hjul, dekk, felg

66 - Felg ✓

67 - Ekstra hjulsett ✓

68 - Hjullager ✓

69 - Reserverhjul / dekkreparasjonssett ✓

Styring

71 - Ratt, rattaksel, ledd ✓

72 - Styresnekke, tannstang ✓

73 - Styrestag/ledd ✓

74 - Styreservo ✓

Hjuloppheng

75 - Støtdempere ✓

76 - Stabilisator ✓

77 - Fjærer / fjærbein ✓

78 - Opphengs- / bærearmer foraksel ✓

79 - Opphengs- / bærearmer bakaksel ✓

80 - Travers ✓



5123120

Karosseri

81 - Frontrute	○
82 - Siderute/bakrute	✓
83 - Dør-/panseråpner	✓
84 - Lås	✓
86 - Lakk / karosseri utvendig	○
87 - Utvendig speil	✓
88 - Underside	✓
89 - Understellsnummer	✓

Interiør

91 - Dashbord / midtkonsoll	✓
92 - Luftdyse kupé	✓
93 - Taktrekk	✓
94 - Solskjerm	✓
95 - Innvendig speil	✓
96 - Dørtrekk	✓
97 - Døråpning	✓
98 - Seter	✓
99 - Bilbelte	✓
100 - Gulvmatter/-teppe	✓
102 - Laste-/bagasjerom	✓
103 - Interiør generelt	✓
104 - Varseltrekant	✓



5123120

Måleverdier

Ref.Id	Punkt	Fråse	Måleverdi
3.1	Nøkler / Utstyr	Antall nøkler:	2 stk
6.1	Bremseskiver		Kontrollert visuelt
9.1	Bremsevirkning	Bremsevirkning, VF	400,00
9.2		Bremsevirkning, HF	400,00
9.3		Bremsevirkning, VB	350,00
9.4		Bremsevirkning, HB	350,00
30.1	Kjølevæske	Kjølevæskens frysepunkt, frostsikker ned til minus:	40 °C
50.1	Varmeapparat / klimaanlegg (AC)	Temperatur på luft inn i klimaanlegg	21 °C
50.2		Temperatur på luft ut av klimaanlegg	3 °C
58.1	Tilstand 12 volt batteri	Referanseverdi norm:	EN
58.2		Referanseverdi kaldstart-kapasitet:	760 ampere
58.3		Målt kaldstart-kapasitet:	619 ampere
62.1	Ladekabel elbil/hybrid	Antall ladekabler i bilen:	2 stk
65.1	Dekk	Mønsterdybde VF	6,00 mm
65.2		Mønsterdybde HF	6,00 mm
65.3		Mønsterdybde VB	7,00 mm
65.4		Mønsterdybde HB	7,00 mm
65.5		Bilen er utrustet med:	Piggfrie vinterdekk
66.1	Felg	Felg montert på bilen:	Lettmetallfelg
67.1	Ekstra hjulsett	Mønsterdybde	5,00 mm
67.2		Mønsterdybde	5,00 mm
67.3		Mønsterdybde	5,00 mm
67.4		Mønsterdybde	5,00 mm
67.5		Ekstra hjulsett er utrustet med:	Sommerdekk
67.6		Felg på ekstra hjulsett:	Lettmetallfelg

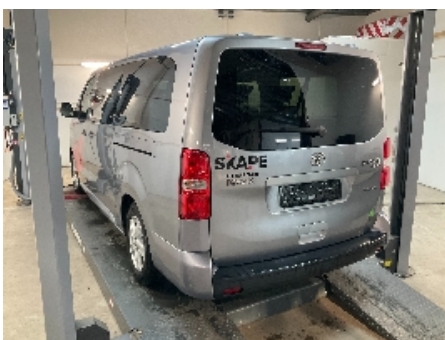
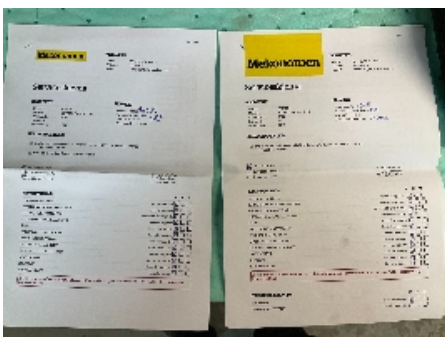
Bilder og vedlegg**1. Generelt****2. Generelt****3. Generelt****4. Generelt****5. Generelt****6. Generelt****7. Generelt****8. Generelt****9. Generelt****10. Generelt****11. Generelt****12. Generelt**



5123120



13. Generelt



14. Generelt



15. Generelt



16. Generelt



17. Generelt



18. Generelt



19. Generelt



20. Generelt



21. Generelt



22. Generelt



23. Generelt



24. Generelt



5123120



25. Generelt

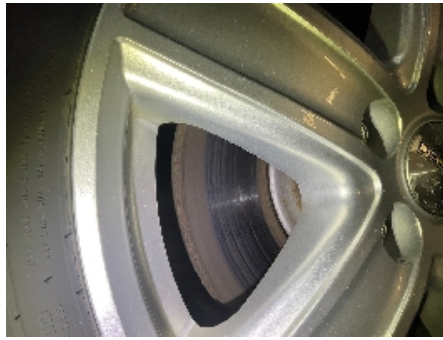

26. Generelt



27. Generelt



5123120

Leveransebetingelser

1. Testrapporten

Testrapporten inneholder identifikasjon av kjøretøy og kunde samt beskrivelse av testens omfang med måleresultater der det foreligger.

2. Bedømming-vurderingsdefinisjon

Forklaring til bokstavkodene som benyttes ved PDF rapport:

V = Normalt. Tilstand vurdert «normal» iht. kjøretøyets alder og kjørelengde

R = Reparasjon. Anbefaler utbedring iht. kontrollpunkt

O = Opplysning. Informasjon iht. kontrollpunkt og/eller kjøretøy

S = Skiftet. Kontrollpunkt inkl. komponentskifte

J = Justert. Kontrollpunkt inkl. justering

I = Ikkeutført. Kontrollpunkt ikke vurdert

3. Gjennomføring av test.

Test utføres på et NAF Senter hvis ikke annet er beskrevet.

4. Eiendomsrett

Testens resultat tilhører NAFs kunde. Kundens navn er registrert på side 1 i testrapporten, og eventuelle henvendelser i forbindelse med testen må utføres av registrert kunde. Testresultatene leveres ikke ut til andre uten samtykke fra NAFs kunde.

5. Demontering

NAF demonterer ikke for kontroll/vurdering, og kan dermed ikke påpeke feil som kun avdekkes ved demontering. Dersom NAF oppdager avvik der det trengs demontering for kontroll/vurdering, vil dette anmerkes i testrapporten.

6. Prøvekjøring, periodiske feil og fremtidige problemer

NAF anmerker kun feil og avvik som oppdages på testtidspunktet. Periodiske feil/avvik kan forekomme uten at dette avdekkes pga. manglende symptom(fremtredelse) ved testtidspunktet. Det er ikke mulig å forutse fremtidige problemer, feil eller avvik.

NAF prøvekjører bilen kun i begrenset grad.

7. Avlesing av elektronisk lagrede feilkoder via kjøretøyets OBD kontakt

NAF leser feilkoder på de elektroniske styresystemene som bilprodusenten har gitt tilgang til. Tilgang kan variere mellom ulike bilmerker og modeller og systemene leses med det testutstyret som benyttes av NAF. Det skilles ikke mellom permanente og periodiske feilkoder. NAF kan ikke påvise avvik i bilens oppgitte kilometerstand ved hjelp av diagnose.

8. NAFs ansvar

NAF har vurdert alle kontrollpunkter i den aktuelle testrapporten i henhold til NAFs definisjoner og retningslinjer. Kontrollpunkter som ikke omtales i rapporten er ikke inkludert eller vurdert.

Feil/avvik som avdekkes i etterkant av testen, kan ikke lastes NAF uten at det dokumenteres at følgende kumulative vilkår foreligger:

- feil/avvik må anses å ha foreligget ved testtidspunktet
- feil/avvik kan avdekkes etter gjeldende definisjoner og retningslinjer (innhold) av kontrollpunkt ved testtidspunktet
- feil/avvik kan avdekkes ved benyttet testutstyr i NAF ved testtidspunktet
- feil/avvik kan avdekkes ved gjeldende testforutsetninger ved testtidspunktet
- feil/avvik medfører konsekvenstap
- NAF har opptrådt uaktsomt ved testtidspunktet

9. Klageadgang næringsmarked

Testens resultat tilhører NAFs kunde. Kundens navn er registrert på side 1 i testrapporten. Ved eventuelle uoverensstemmelser i forbindelse med levert dokumentasjon, skal kunde ta dette opp med NAF. NAF er forretningsmessig leverandør til kunde og forholder seg kun til denne avtalepart.

Alle reklamasjoner må være NAF i hende skriftlig senest 10 dager etter at testen er utført.

10. Reklamasjonsansvaret til NAF

Ved uoverensstemmelse mellom tekst og bilder i testrapport og ett av disse viser riktig tilstand, er feilen ikke reklamasjonsgrunn.

NAF AS er ikke ansvarlig for feil i opplysninger som er hentet elektronisk fra 3.-part.

NAF AS kan kreve at bilen stilles til disposisjon for kontroll.

Ved reklamasjon kan NAF AS forlange å få mulighet til å reparere på eget verksted.

Hvis kjøper starter reparasjon på annet verksted uten skriftlig godkjenning fra NAF AS bortfaller retten til å kreve utgiften refundert av NAF AS.

Ved reparasjon på kjøpers verksted beregnes priser etter NAF AS sine innkjøpspriser (Meca eller tilsvarende) og selvkost på timepris. Benyttes DBS-systemet som grunnlag for delepriser benyttes importørpriser uten fraktpåslag.

Arbeidstidsettes iht. Haynes Pro med faktor 1

Diagnoserapport vedlegges der kunden har bestilt dette. Diagnoserapporten betraktes som en del av testrapporten.

Reklamasjonskravets størrelse er under alle omstendigheter oppad begrenset til prisen på testen, med mindre noe annet er særskilt avtalt.

NAF AS anbefaler at budgivere selv inspiserer objektet.

NAF Næring Rykkinn
Folkvangveien 22
1348 Rykkinn
Telefon: +4791183650
Fax:
E-mail: Kjetil.oppi@naf.no
Website:



19. des. 2024

Køretøj: Toyota Proace City Verso Electric
Motorkode: ZKX (ZK01)
Produktionsår: 21-
Kilometerstand: 16144 (skrevet af kontrolløren)
Registrering Nr: ED61801
VIN: YARVZZKXZGZ211501 (udlæst fra styreenhed)
Testet: 19. des. 2024 11:38:58

Fejlkode

Drivlinje	Elektromotor	0 Fejl
------------------	---------------------	---------------

Drivlinje	Fremdriftsbatteri	7 Fejl
------------------	--------------------------	---------------

Fejlkode: U1600
CAN-bus/forbindelse til styreenhed for elektromotor
Fejl i kommunikation.

Fejlkode: U114A
CAN-bus/forbindelse til styreenhed for elektromotor
Fejl i kommunikation.

Fejlkode: U1189
CAN-bus/forbindelse til styreenhed for DC-DC-konverter
Kommunikation forstyrret.

Fejlkode: P0560
12 V spændingsforsyning
Funktion ukorrekt.

Fejlkode: P0562
12 V spændingsforsyning
Funktion ukorrekt.

Fejlkode: P1AEA
Strømkreds-ledningsadskiller
Afbrydelse i strømkreds .

Fejlkode: P1AEA
Strømkreds-ledningsadskiller
Afbrydelse i strømkreds .

Drivlinje	Intern højspændingsbatteri-oplader	13 Fejl
------------------	---	----------------

Fejlkode: P0A08
Ladeenhed til højspændingsbatteri/DC-DC-konverter
Funktion ukorrekt.

Fejlkode: P1A71
Ladeenhed til højspændingsbatteri/DC-DC-konverter
Funktion ukorrekt.

Fejlkode: P12DA
LED-status låsning ladestik
Strømkreds med fejl.

Fejlkode: P12DC
Spændingssensor stiklåsning køretøjets ladestik
Funktion/strømkreds med fejl.

Fejlkode: P0562
Jævnstrømsomformer
Spændingsværdi på 12-V-side ukorrekt.

Fejlkode: U0079
CAN-bus-system hybrid
Kommunikation mangler/indeholder fejl.

Fejlkode: U11A0
CAN-bus-forbindelse til højspændingsbatteri-styreenhed
Kommunikation forstyrret.

Fejlkode: U1187
CAN-bus-forbindelse til drivlinjestyreenhed
Kommunikation forstyrret.

Fejlkode: U1387
CAN-bus-forbindelse til drivlinjestyreenhed
Kommunikation forstyrret.

Fejlkode: U2000
CAN-bus
Hovedvækningsfunktion fejl.

Fejlkode: U2000
CAN-bus
Hovedvækningsfunktion fejl.

Fejlkode: U2003
CAN-bus
Fjernstyret vækning ikke plausibel.

Fejlkode: P166C
Låseaktuator højspændings-ladepunkt
Funktion ukorrekt.

Drivlinje

Centralstyreenhed eldrivkæde/ hybrid drivkæde

3 Fejl

Fejlkode: P13BA
Ledningsnetsspænding
Spændingsværdien ligger uden for det tilladte område.

Fejlkode: U2FFF
Ignorer fejlkode
Fejlkode ikke defineret af bilfabrikanten.

Fejlkode: P17C3
Parkeringsspærredrev
Funktion ukorrekt.

Drivlinje **Kontaktafbryder til ledningsnetbatteri 1** **2 Fejl**

Fejlkode: U1208
CAN-bus/forbindelse til motorstyreenhed
Kommunikation forstyrret.

Fejlkode: U1108
CAN-bus/forbindelse til motorstyreenhed
Kommunikation forstyrret.

Drivlinje **Ladekontrol** **ikke tilgængelig**

bremsesystem **ABS/ESP** **5 Fejl**

Fejlkode: P0562-16
ABS/ESP-styreenhed
Strømkreds med fejl.

Fejlkode: P1702-68
Systemstyreenhed
Efterløbsfase forkert.

Fejlkode: C052B-96
ABS pumpemotor
Aktiveringsstrømkreds med fejl.

Fejlkode: C162A-7A
Trykføler for bremsekraftforstærker
Uplausibelt signal.

Fejlkode: U2002-11
CAN-bus
Fjernstyret vækning ikke plausibel.

Passiv sikkerhed **Airbag OBD** **3 Fejl**

Fejlkode: B1400-64
CAN-bus
Spændingsforsyning med fejl.

Fejlkode: B1400-16
CAN-bus
Spændingsforsyning med fejl.

Fejlkode: U1F00-00
Diagnosticeringsmodul
Fejl ikke optaget i fejlrapporten.

Termostyring **Klimaanlæg** **0 Fejl**

Hella Gutmann Solutions GmbH

Termostyring	Klimatiseringsautomatik bag	0 Fejl
Termostyring	Klimaanlægsbetjeningsenhed bag	0 Fejl
Førerassistentsystem	Multifunktionskamera	4 Fejl

Fejlkode: B100C-1C
styreenhed
Forsyningsspænding med fejl.

Fejlkode: U1F00-00
Diagnosticeringsmodul
Fejl ikke optaget i fejlrapporten.

Fejlkode: B1238-00
Multifunktionskamera
Synsfelt delvist/helt begrænset.

Fejlkode: U1208-29
CAN-bus/forbindelse til motorstyreenhed
Kommunikation forstyrret.

Førerassistentsystem	Parkeringsensor	5 Fejl
-----------------------------	------------------------	---------------

Fejlkode: U1F00-00
Diagnosticeringsmodul
Fejl ikke optaget i fejlrapporten.

Fejlkode: B1223-35
Parkeringsensor BV indvendig
Funktion ukorrekt.

Fejlkode: B1227-35
Parkeringsensor bag til højre indvendig
Funktion ukorrekt.

Fejlkode: B1224-35
Parkeringsensor bag til venstre udvendigt
Funktion ukorrekt.

Fejlkode: B1228-35
Parkeringsensor bag til højre udvendigt
Funktion ukorrekt.

Komfort	Central styreenhed BSI	53 Fejl
----------------	-------------------------------	----------------

Fejlkode: U1F22
CAN-kommunikation med parkeringsensor
Kommunikation forstyrret.

Fejlkode: U1F40
Styreenhed batteriovervågning
Kommunikation forstyrret.

Fejlkode: U1F43
Kommunikation med airbagstyreenhed
Kommunikation forstyrret.

Fejlkode: U1F3B
CAN-kommunikation med multifunktions-styreenhed/selealarm-kontrollampe
Ingen kommunikation mulig.

Fejlkode: U1F3E
CAN-bus til telematik-styreenhed
Kommunikation forstyrret.

Fejlkode: U1F1F
CAN-kommunikation med klimaanlægskompressor
Fejl i kommunikation.

Fejlkode: U1F39
Regn-/lyssensor
Fejl i kommunikation.

Fejlkode: U1F42
Klimastyreenhed
Fejl i kommunikation.

Fejlkode: U1F25
CAN-bus-forbindelse til kombiinstrument
Kommunikation forstyrret.

Fejlkode: U1F27
Betjeningsenhed/infodisplay til infotainment
Fejl i kommunikation.

Fejlkode: U1F28
Kontaktmodul under rat
Kommunikation forstyrret.

Fejlkode: U1F38
Funktionsdisplay i kombiinstrument
Fejl i kommunikation.

Fejlkode: U1F36
CAN-kommunikation med servicemodul/telematikstyreenhed
ingen kommunikation

Fejlkode: B12BA
Frigivelsesanmodning eldrivmotor foraksel
Frigivelse ikke tildelt.

Fejlkode: B1188
Forrudeviskerrelæ
Funktion ukorrekt.

Fejlkode: B1189
Forrudeviskerrelæ
Funktion ukorrekt.

Fejlkode: B115B
Bagrudeviskermotor
Funktion ukorrekt.

Fejlkode: B1153
Forrudevisker
Funktion ukorrekt.

Fejlkode: B115E
Bagrudevisker
Hella Gutmann Solutions GmbH

Funktion ukorrekt.

Fejlkode: B1165
Bremselys venstre side
Funktion ukorrekt.

Fejlkode: B1137
Nærlys højre side
Strømkreds med fejl.

Fejlkode: B1138
Nærlys venstre side
Strømkreds med fejl.

Fejlkode: B1163
Nummerpladelys
Funktion ukorrekt.

Fejlkode: B114A
Positionsllys foran til højre
Funktion ukorrekt.

Fejlkode: B114B
Positionsllys foran til venstre
Funktion ukorrekt.

Fejlkode: B1175
3. bremselys
Funktion ukorrekt.

Fejlkode: B11F0
Nærlys
Funktion ukorrekt.

Fejlkode: B132B
Knapper belysning
Funktion ukorrekt.

Fejlkode: B1324
Sædevarme
Strømkreds med fejl.

Fejlkode: B132D
Sædevarme
Funktion ukorrekt.

Fejlkode: B162C
Relæ 1 tilbehør
Funktion ukorrekt.

Fejlkode: B1627
Batteriladetilstand-styreenhed
Funktion ukorrekt.

Fejlkode: B1715
Dørlås-berøringskontakt FH
Tilstand ikke plausibel.

Fejlkode: B1716
Dørlås-berøringskontakt FV
Tilstand ikke plausibel.

Fejlkode: B1702
Centrallåsens servomotor
Aktivering fejler.

Fejlkode: B1703
Selektiv førerdørsoplåsning
Fejlagtig betjening.

Fejlkode: B175C
Dørkontakt i førerside
Funktion ukorrekt.

Fejlkode: B1709
Udvendig kontakt "Åbn/luk bagagerumssmæk"
Funktion ukorrekt.

Fejlkode: B120A
Kollisionsadvarselssystem
Funktion ukorrekt.

Fejlkode: B1865
Motorstartfrigivelsessignal fra startknap og karosseristyrenehed
Signaler indbyrdes uplausible.

Fejlkode: B173A
Dørlåskontakt førerdør
Tilstand ikke plausibel.

Fejlkode: B1418
Selelåskontakt førerside
Uplausibelt signal.

Fejlkode: B1328
Aktivering bagrude-/sidespejlvarme
Funktion ukorrekt.

Fejlkode: U0100

Fejlkode: B120B
Fartpilot
Signal/funktion med fejl.

Fejlkode: U1F14
Karosseri, CAN-bus
Kommunikation forstyrret.

Fejlkode: U1F16
CAN-bus komfort
Kommunikation forstyrret.

Fejlkode: U1F15
Infotainment-CAN-bus
Kommunikation forstyrret.

Fejlkode: U1F00
Diagnosticeringsmodul
Fejl ikke optaget i fejlrapporten.

Fejlkode: U1F1A
LIN-bus
Fejl i kommunikation.

Fejlkode: U1F1B
LIN-bus
Fejl i kommunikation.

Fejlkode: U1F05
Tilstand fjernaktiveringsledning
Funktion ukorrekt.

Fejlkode: B162B
Komfort-CAN-bus
Fejl i relæaktivering.

Komfort **Motorskifteenhed BSM** **ikke tilgængelig**

Komfort **Kombiinstrument** **2 Fejl**

Fejlkode: U1F03
CAN-bus-forbindelse til karosseristyreenhed
ingen kommunikation

Fejlkode: U1F00
Diagnosticeringsmodul
Fejl ikke optaget i fejlrapporten.

Komfort **Multifunktionsskærm** **ikke tilgængelig**

Komfort **Multifunktions-touchscreen** **2 Fejl**

Fejlkode: B1574-1C
Touchscreen
Spændingsforsyning, strømkreds med fejl.

Fejlkode: U1FA0-00
Audio-/videoforbindelser
Kommunikation forstyrret.

Komfort **Ratkontaktmodul** **3 Fejl**

Fejlkode: U1F2A-87
Ratstammestyreenhed
Kommunikation forstyrret.

Fejlkode: B100C-16
styreenhed
Forsyningspænding med fejl.

Fejlkode: U1F00-00
Diagnosticeringsmodul
Fejl ikke optaget i fejlrapporten.

Komfort **Ratbetjeningsknapper** **ikke tilgængelig**

Komfort **Multiplex-betjeningsenhed** **0 Fejl**

Komfort **Regn-/lyssensor CAN** **0 Fejl**

Komfort	Spændingsbevaring	ikke tilgængelig
Komfort	Køretøjsafstandsassistent	ikke tilgængelig
Komfort	HUD head-up-display	ikke tilgængelig
Komfort	Elektronisk tændingslås	ikke tilgængelig
Komfort	Akustisk fodgængeradvarsel (AVAS)	0 Fejl
Gearkasse	Automatgearkasse-betjening	ikke tilgængelig
Tyverisikring	Tyverialarm	ikke tilgængelig
Tyverisikring	alarmhorn	ikke tilgængelig
Styretøj	Elektr. servostyring	3 Fejl

Fejlkode: C1178
styreenhed
Intern fejl.

Fejlkode: P0562
Systemspænding
Spændings-/strømforsyning lav.

Fejlkode: U1108
CAN-bus/datakabel mellem servostyrings- og motorstyreenhed
Kommunikation forstyrret.

Infotainmentsystem	Servicemodul	0 Fejl
Infotainmentsystem	Radio	ikke tilgængelig
Infotainmentsystem	Navigation	9 Fejl

Fejlkode: B100C
Styreenhed, spændingsforsyning
Spændingsforsyning med fejl.

Fejlkode: B1501
Audioudgang, forrest venstre
Funktion ukorrekt.

Fejlkode: B1502
Audioudgang, forrest højre
Funktion ukorrekt.

Fejlkode: B1503
Audioudgang, bagest venstre
Funktion ukorrekt.

Fejlkode: B1504
Audioudgang, bagest højre
Funktion ukorrekt.

Fejlkode: U1F00
Diagnosticeringsmodul

Fejl ikke optaget i fejlrapporten.

Fejlkode: U1F03
CAN-bus/forbindelse til karosseristyreenhed
Kommunikation forstyrret.

Fejlkode: U1F22
CAN-kommunikation med parkeringssensor
Kommunikation forstyrret.

Fejlkode: U1FA0
Audio-/videoforbindelser
Kommunikation forstyrret.