



5165259

# NAF Bruktbiltest

Testdato  
13.01.2025



## Kunde

<b>Navn</b>	Auksjonen.no As	<b>Kontaktperson</b>	
<b>Medlemsnummer</b>	94448735	<b>Navn</b>	Auksjonen.no As
<b>Adresse</b>	Døvleveien 23	<b>Telefon</b>	33 30 05 40
<b>Postnummer og -sted</b>	3170 SEM	<b>E-post</b>	
<b>Telefon</b>	33 30 05 40		
<b>Ekstern referanse</b>	418908		



## Kjøretøy

<b>Bilmerke</b>	Toyota	<b>Motorstørrelse</b>	2982 cm <sup>3</sup>
<b>Modell</b>	LAND CRUISER	<b>Motoreffekt</b>	120 kW
<b>Type</b>	J12(EU)	<b>Aksler i drift</b>	2
<b>Registreringsnr.</b>	KH17098	<b>Drivstofftype</b>	Diesel
<b>Understellsnr.</b>	JTEBZ29J400007504	<b>Kjøretøygruppe</b>	101
<b>Km.stand.</b>	554889	<b>Bruktimportert</b>	Nei
<b>Farge</b>	Grønn	<b>Registreringsår</b>	2003
		<b>Registrert første gang</b>	19.08.2003
		<b>Frist for neste EU kontroll</b>	25.10.2025



## Informasjon

NAF Bruktbiltest (BBT) er en uavhengig vurdering av kjøretøyets tekniske tilstand iht. definerte kontrollpunkter. De aktuelle kontrollpunktene fremkommer i testen og vurderes / bedømmes etter NAF sine definisjoner og retningslinjer som også hensyntar bilens alder og km-stand.

NAF anmerker kun feil, mangler og avvik som avdekkes på testtidspunktet. Forutsetninger for utført test er angitt på side 2 i denne rapporten. NAF demonterer ikke for kontroll. Det kan være indikasjon knyttet til tekniske forhold som krever ytterligere utredning for å kunne fastslå omfang. Det kan også være periodiske feil som ikke kan avdekkes på testtidspunktet. Se utfyllende leveransebeskrivelse side 6.

NAF Bruktbiltest er utført på oppdrag av bilforhandler. Alle henvendelser til testen og øvrige forhold til bilens tekniske tilstand må avklares mellom kjøper av bilen og bilforhandler. Testen er utstedt til.



5165259

## Testresultater

Ref.id	Repareres	Resultat	Beskrivelse
3.6	Nøkler / Utstyr	Nøkkel/er virker ikke	
4.6	Service/ Dokum.	Service er ikke utført i hht produsentens spesifikasjoner. Dette kan medføre uforutsett verditap og evt garantibortfall. Kostnader må vurderes nærmere ved avregning.	Tid mellom servicer er overskredet, Kjøre lengde mellom servicer er overskredet
4.9		* Feil på diverse elektriske komponenter. Videre feil søk anbefales	
6.7	Bremseskiver	Bremseskivetykkelse er under fabrikantens minimumsmål	Venstre bak, Høyre bak, Venstre foran
17.12	Lys	Krakelert lyktglass	Høyre baklys
17.13		Matte/slitte glass:	Venstre nærlys, Høyre nærlys
17.16		Skadet lykt:	Venstre skiltlys
17.27		* Tåke lys foran skrur seg på noen ganger, ukjent årsak	
21.17	Varsellamper	* Varsellampe for bakestart blinker	
28.1	Utvendig tilstand motor	Oljlekkasje på motor - rengjør før nærmere kontroll	
30.3	Kjølevæske	Etterfyll kjølevæske, bør være frostfri til -18 °C for å opprettholde tilstrekkelig korrosjonsbeskyttelse	
33.2	Eksosanlegg	Lekkasje:	Bakre eksospotte
33.12		* Bakre del av eksos anlegg mangler	
37.3	Registerreim	Det foreligger ingen dokumentasjon på bytte av registerreim iht oppgitt intervall. Nærmere undersøkelse/kontroll anbefales	
40.15	Girkasse (automatisk)	* Girkasse spak er løs	
42.2	Drivaksler	Skade på gummimansjett - må skiftes snarest for å unngå at leddet skades:	Venstre indre foran, Høyre indre foran
47.1	Elektrisk vindusheis	Vindusheis virker ikke.	Høyre bakdør, Venstre bakdør, Høyre fordør
50.9	Varmeapparat / klimaanlegg (AC)	Feil ved betjening	
51.7	Vindusvisker, spyler (foran/bak)	Vinduspusserarm eller blad er defekt / mangler	Venstre foran
53.3	Sentrallås	Feilfunksjon på sentrallås:	
59.2	Tilhengerkontakt	Mangler lokk	
59.5		Korrosjon / irr.	
65.8	Dekk	Piggdekk med slitte og/eller lite pigger	Høyre bak, Venstre bak
78.1	Opphengs- / bærearmer foraksel	Slakk i opphengskule:	Høyre nedre
83.5	Dør-/panseråpner	Defekt gassfjær / fjær:	Panser



5165259

Ref.Id	Repareres	Resultat	Beskrivelse
83.14		Feil med utvendig åpner:	Bakluke/-dør
86.2	Lakk / karosseri utvendig	Lakkriper:	Bakluke, Støtfanger foran
86.3		Skadet:	Støtfanger bak, Høyre bakskjerm, Bakluke
86.5		Pyntelist løs, skadet eller mangler:	
86.7		Rust / korrosjon i innvendig kant:	Venstre fordør
86.8		Rustangrep:	Bakluke
86.9		Rust/rusthull:	Venstre sidekanal, Høyre sidekanal
86.13		Lakkslipp/flassing	Panser
86.15		* V stigtrinn er løst Grill er løs	
88.1	Underside	Skadet/løs innerskjerm:	Høyre foran
88.10		Rustangrep/hull i ramme	Begge sider foran
95.1	Innvendig speil	Speil mangler.	
97.1	Døråpning	Sår eller skade:	Høyre bakdør
97.3		Rust:	Venstre fordør, Høyre fordør, Venstre bakdør, Høyre bakdør
104.2	Varseltrekant	Mangler.	

Ref.Id	Opplysning	Resultat	Beskrivelse
1.16	Kjøreegenskaper	* Ikke prøvekjørt grunnet alvorlige feil som gjør bilen trafikk farlig. Redusert test	
5.11	Bremsebelegg	Bremseklosser bør byttes samtidig som bremseskivene	
23.5	Full systemskann	Ikke avlest grunnet kommunikasjonsproblemer med styresystemer	
29.11	Oljenivå motor	Lavt oljenivå	
36.16	Drivstofftank, rør, slange	* Gravrust på deksel til drivstofftank	
43.9	Mellomaksel	* Svetting fra mellom aksel til midtre girkasse	
65.23	Dekk	Dekktrykk er justert	Venstre foran
66.11	Felg	Oksidering / oksidert felg	
67.32	Ekstra hjulsett	* Ikke inspisert grunnet bakdør kan ikke åpnes	
69.11	Reservehjul / dekkreparasjonsett	Ikke tilgjengelig for kontroll	
86.17	Lakk / karosseri utvendig	Diverse småbulker/lakkriper	
86.27		Vanskelig å vurdere fordi bilen er:	våt, isete
98.9	Seter	* Bakseter ikke inspisert	
99.13	Bilbelte	* Bak belter ikke inspisert	
102.9	Laste-/bagasjerom	* Bagasjerom ikke inspisert grunnet bakdør kan ikke åpnes	



5165259

Ref.Id	Opplysning	Resultat	Beskrivelse
103.5	Interiør generelt	Innvendig vurdering vanskelig pga. mye løsøre	

### Servicehistorikk

Angitte servicer er de som er oppført i serviceheftet/annen dokumentasjon funnet i bilen. Avvik i forhold til angitte serviceintervaller/retningslinjer i serviceheftet, anmerkes og fremkommer i rapporten.

Servicehistorikk er vedlagt

### Testforhold

**Frist for neste EU kontroll** 26.10.2025  
**Ikke prøvekjørt pga:** Alvorlig feil

Dato	Km.stand
20.09.2011	244170
05.01.2011	222606
24.01.2010	192437
18.08.2009	180584
05.02.2009	165921
09.05.2008	141433
03.10.2007	118953
05.03.2007	95459
27.06.2005	58866
11.05.2004	30783
08.09.2003	14430



5165259

**Prøvekjøring**1 - Kjøreegenskaper **O****Generell informasjon**3 - Nøkler / Utstyr **R**4 - Service/ Dokum. **R****Bremser**5 - Bremsbelegg **O**6 - Bremseskiver **R**10 - Bremsvæskeniå **✓**12 - Bremsørør **✓**13 - Bremseslanger **✓**14 - Bremskraftforsterker **✓**15 - Bremsedal **✓****Lys og signaler**17 - Lys **R**19 - Refleks **✓**20 - Lyd / lyssignaler **✓**21 - Varsellamper **R**22 - Varsellamper utvidet **✓****e-Diagnose**23 - Full systemskann **O****Motor**28 - Utvendig tilstand motor **R**29 - Oljenivå motor **O**30 - Kjølevæske **R**31 - Kjølevifte **✓**32 - Kjølesystem **✓**33 - Eksosanlegg **R**35 - Motorfester **✓**36 - Drivstofftank, rør, slange **O**37 - Registerreim **R****Drivverk**40 - Girkasse (automatisk) **R**42 - Drivaksler **R**43 - Mellomaksel **O****Elektriske anlegg**44 - Instrument belysning **✓**45 - Instrumenter **✓**47 - Elektrisk vindusheis **R**49 - Kupevifte **✓**50 - Varmeapparat / klimaanlegg (AC) **R**51 - Vindusvisker, spyler (foran/bak) **R**52 - Lyktespyler / Visker **✓**53 - Sentrallås **R****Elektriske anlegg**54 - Setevarmer **✓**57 - Batteri ytre tilstand **✓**59 - Tilhengerkontakt **R****Hjul, dekk, felg**65 - Dekk **R**66 - Felg **O**67 - Ekstra hjulsett **O**69 - Reservehjul / dekkreparasjonssett **O****Hjuloppheng**76 - Stabilisator **✓**77 - Fjærer / fjærbein **✓**78 - Opphengs- / bærearmer foraksel **R**79 - Opphengs- / bærearmer bakaksel **✓**80 - Travers **✓****Karosseri**81 - Frontrute **✓**82 - Siderute/bakrute **✓**83 - Dør-/panseråpner **R**84 - Lås **✓**86 - Lakk / karosseri utvendig **R**87 - Utvendig speil **✓**88 - Underside **R**89 - Understellsnummer **✓**90 - Tilhengerfeste **✓**



5165259

## Interiør

91 - Dashbord / midtkonsoll	✓
92 - Luftdyse kupé	✓
93 - Taktrekk	✓
94 - Solskjerm	✓
95 - Innvendig speil	R
96 - Dørtrekk	✓
97 - Døråpning	R
98 - Seter	○
99 - Bilbelte	○
100 - Gulvmatter/-teppe	✓
101 - Bagasjeromstildekning	✓
102 - Laste-/bagasjerom	○
103 - Interiør generelt	○
104 - Varseltrekant	R



5165259

**Måleverdier**

Ref.Id	Punkt	Fråse	Måleverdi
3.1	Nøkler / Utstyr	Antall nøkler:	2 stk
6.1	Bremsekiver	Min. bremsekivetykkelse før utskifting foran:	26,00 mm
6.2		Bremsekivetykkelse VF	26,00 mm
6.3		Bremsekivetykkelse HF	26,80 mm
6.4		Min. bremsekivetykkelse før utskifting bak:	16,00 mm
6.5		Bremsekivetykkelse VB	14,00 mm
6.6		Bremsekivetykkelse HB	14,60 mm
30.1	Kjølevæske	Kjølevæskens frysepunkt, frostsikker ned til minus:	0 °C
37.1	Registerreim	Bilfabrikanten anbefaler under normale forhold skifte ved km:	150000
37.2		eller ved, måneder:	Ikke oppgitt av produsent
50.1	Varmeapparat / klimaanlegg (AC)		Ikke målt pga. skader/avvik som forhindrer måling
65.1	Dekk	Mønsterdybde VF	7,00 mm
65.2		Mønsterdybde HF	7,00 mm
65.3		Mønsterdybde VB	4,00 mm
65.4		Mønsterdybde HB	5,00 mm
65.5		Bilen er utrustet med:	Piggfrie vinterdekk
66.1	Felg	Felg montert på bilen:	Lettmetallfelg
67.1	Ekstra hjulsett	Mønsterdybde	Ikke målt pga. skader/avvik som forhindrer måling
67.2		Mønsterdybde	Ikke målt pga. skader/avvik som forhindrer måling
67.3		Mønsterdybde	Ikke målt pga. skader/avvik som forhindrer måling
67.4		Mønsterdybde	Ikke målt pga. skader/avvik som forhindrer måling
67.5		Ekstra hjulsett er utrustet med:	Sommerdekk
67.6		Felg på ekstra hjulsett:	Lettmetallfelg



**Bilder og vedlegg****1. Generelt****2. Generelt****3. Generelt****4. Generelt****5. Generelt****6. Generelt****7. Generelt****8. Generelt****9. Generelt****10. Generelt****11. Generelt****12. Generelt**





5165259



13. Generelt



14. Generelt



15. Generelt

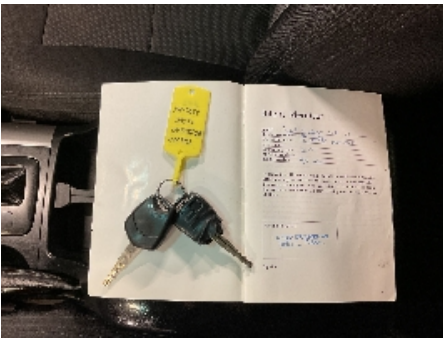

16. Generelt

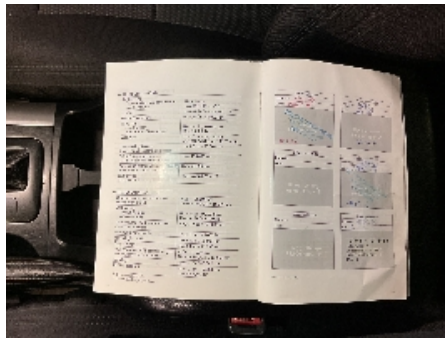

17. Generelt

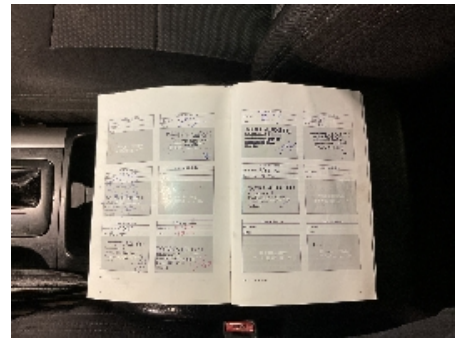

18. Generelt

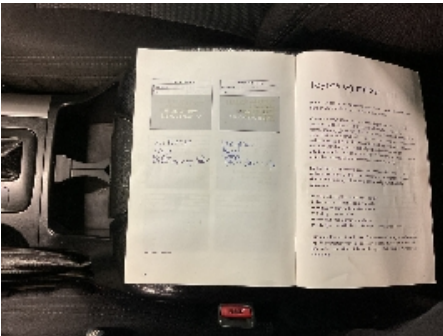

19. Generelt



20. Generelt



21. Utvendig tilstand motor



22. Utvendig tilstand motor



23. Innvendig speil



24. Innvendig speil





25. Generelt



26. Utvendig tilstand motor



27. Døråpning



28. Lakk / karosseri utvendig



29. Døråpning



30. Lys



31. Lys



32. Døråpning



33. Døråpning

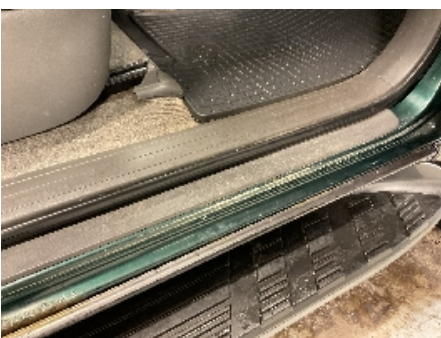

34. Døråpning



35. Lakk / karosseri utvendig



36. Lakk / karosseri utvendig





37. Lakk / karosseri utvendig



38. Lakk / karosseri utvendig



39. Lakk / karosseri utvendig

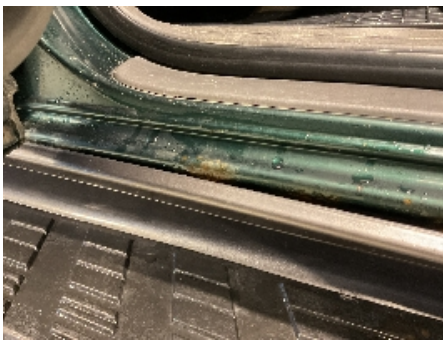

40. Lakk / karosseri utvendig



41. Lakk / karosseri utvendig



42. Lakk / karosseri utvendig



43. Tilhengerkontakt



44. Lakk / karosseri utvendig



45. Lakk / karosseri utvendig



46. Lakk / karosseri utvendig



47. Lakk / karosseri utvendig



48. Lakk / karosseri utvendig





49. Lakk / karosseri utvendig



50. Lakk / karosseri utvendig



51. Generelt



52. Generelt



53. Generelt



54. Generelt



55. Dekk



56. Dekk



57. Underside



58. Generelt



59. Generelt



60. Utvendig tilstand motor





61. Utvendig tilstand motor



62. Utvendig tilstand motor



63. Eksosanlegg



64. Underside



65. Underside



66. Eksosanlegg



67. Drivstofftank, rør, slange



68. Drivstofftank, rør, slange



69. Generelt



70. Generelt



71. Mellomaksel



72. Underside



5165259



**73. Drivaksler**



**74. Drivaksler**



**75. Underside**





5165259

## Leveransebetingelser

### 1. Testrapporten

Testrapporten inneholder identifikasjon av kjøretøy og kunde samt beskrivelse av testens omfang med måleresultater der det foreligger.

### 2. Bedømming-vurderingsdefinisjon

Forklaring til bokstavkodene som benyttes ved PDF rapport:

V = Normalt. Tilstand vurdert «normal» iht. kjøretøyets alder og kjørelengde

R = Reparasjon. Anbefaler utbedring iht. kontrollpunkt

O = Opplysning. Informasjon iht. kontrollpunkt og/eller kjøretøy

S = Skiftet. Kontrollpunkt inkl. komponentskifte

J = Justert. Kontrollpunkt inkl. justering

I = Ikkeutført. Kontrollpunkt ikke vurdert

### 3. Gjennomføring av test.

Test utføres på et NAF Senter hvis ikke annet er beskrevet.

### 4. Eiendomsrett

Testens resultat tilhører NAFs kunde. Kundens navn er registrert på side 1 i testrapporten, og eventuelle henvendelser i forbindelse med testen må utføres av registrert kunde. Testresultatene leveres ikke ut til andre uten samtykke fra NAFs kunde.

### 5. Demontering

NAF demonterer ikke for kontroll/vurdering, og kan dermed ikke påpeke feil som kun avdekkes ved demontering. Dersom NAF oppdager avvik der det trengs demontering for kontroll/vurdering, vil dette anmerkes i testrapporten.

### 6. Prøvekjøring, periodiske feil og fremtidige problemer

NAF anmerker kun feil og avvik som oppdages på testtidspunktet. Periodiske feil/avvik kan forekomme uten at dette avdekkes pga. manglende symptom(fremtredelse) ved testtidspunktet. Det er ikke mulig å forutse fremtidige problemer, feil eller avvik.

NAF prøvekjører bilen kun i begrenset grad.

### 7. Avlesing av elektronisk lagrede feilkoder via kjøretøyets OBD kontakt

NAF leser feilkoder på de elektroniske styresystemene som bilprodusenten har gitt tilgang til. Tilgang kan variere mellom ulike bilmerker og modeller og systemene leses med det testutstyret som benyttes av NAF. Det skilles ikke mellom permanente og periodiske feilkoder. NAF kan ikke påvise avvik i bilens oppgitte kilometerstand ved hjelp av diagnose.

### 8. NAFs ansvar

NAF har vurdert alle kontrollpunkter i den aktuelle testrapporten i henhold til NAFs definisjoner og retningslinjer. Kontrollpunkter som ikke omtales i rapporten er ikke inkludert eller vurdert.

Feil/avvik som avdekkes i etterkant av testen, kan ikke lastes NAF uten at det dokumenteres at følgende kumulative vilkår foreligger:

- feil/avvik må anses å ha foreligget ved testtidspunktet
- feil/avvik kan avdekkes etter gjeldende definisjoner og retningslinjer (innhold) av kontrollpunkt ved testtidspunktet
- feil/avvik kan avdekkes ved benyttet testutstyr i NAF ved testtidspunktet
- feil/avvik kan avdekkes ved gjeldende testforutsetninger ved testtidspunktet
- feil/avvik medfører konsekvenstap
- NAF har opptrådt uaktsomt ved testtidspunktet

### 9. Klageadgang næringsmarked

Testens resultat tilhører NAFs kunde. Kundens navn er registrert på side 1 i testrapporten. Ved eventuelle uoverensstemmelser i forbindelse med levert dokumentasjon, skal kunde ta dette opp med NAF. NAF er forretningsmessig leverandør til kunde og forholder seg kun til denne avtalepart.

Alle reklamasjoner må være NAF i hende skriftlig senest 10 dager etter at testen er utført.

### 10. Reklamasjonsansvaret til NAF

Ved uoverensstemmelse mellom tekst og bilder i testrapport og ett av disse viser riktig tilstand, er feilen ikke reklamasjonsgrunn.

NAF AS er ikke ansvarlig for feil i opplysninger som er hentet elektronisk fra 3.-part.

NAF AS kan kreve at bilen stilles til disposisjon for kontroll.

Ved reklamasjon kan NAF AS forlange å få mulighet til å reparere på eget verksted.

Hvis kjøper starter reparasjon på annet verksted uten skriftlig godkjenning fra NAF AS bortfaller retten til å kreve utgiften refundert av NAF AS.

Ved reparasjon på kjøpers verksted beregnes priser etter NAF AS sine innkjøpspriser (Meca eller tilsvarende) og selvkost på timepris. Benyttes DBS-systemet som grunnlag for delepriser benyttes importørpriser uten fraktpåslag.

Arbeidstidsettes iht. Haynes Pro med faktor 1

Diagnoserapport vedlegges der kunden har bestilt dette. Diagnoserapporten betraktes som en del av testrapporten.

Reklamasjonskravets størrelse er under alle omstendigheter oppad begrenset til prisen på testen, med mindre noe annet er særskilt avtalt.

NAF AS anbefaler at budgivere selv inspiserer objektet.