



5055636

# NAF Bruktbiltest

Testdato  
19.11.2024



## Kunde

<b>Navn</b>	Auksjonen.no As	<b>Kontaktperson</b>	
<b>Medlemsnummer</b>	94448735	<b>Navn</b>	Auksjonen.no As
<b>Adresse</b>	Døvleveien 23	<b>Telefon</b>	33 30 05 40
<b>Postnummer og -sted</b>	3170 SEM	<b>E-post</b>	
<b>Telefon</b>	33 30 05 40		
<b>Ekstern referanse</b>	448388		



## Kjøretøy

<b>Bilmerke</b>	Volkswagen	<b>Motorstørrelse</b>	1968 cm <sup>3</sup>
<b>Modell</b>	CARAVELLE	<b>Motoreffekt</b>	103 kW
<b>Type</b>	7HC	<b>Aksler i drift</b>	1
<b>Registreringsnr.</b>	RK22635	<b>Drivstofftype</b>	Diesel
<b>Understellsnr.</b>	WV2ZZZ7HZA231671	<b>Kjøretøygruppe</b>	101
<b>Km.stand.</b>	142148	<b>Bruktimportert</b>	Nei
<b>Farge</b>	Grå	<b>Registreringsår</b>	2010
		<b>Registrert første gang</b>	15.09.2010



## Informasjon

NAF Bruktbiltest (BBT) er en uavhengig vurdering av kjøretøyets tekniske tilstand iht. definerte kontrollpunkter. De aktuelle kontrollpunktene fremkommer i testen og vurderes / bedømmes etter NAF sine definisjoner og retningslinjer som også hensyntar bilens alder og km-stand.

NAF anmerker kun feil, mangler og avvik som avdekkes på testtidspunktet. Forutsetninger for utført test er angitt på side 2 i denne rapporten. NAF demonterer ikke for kontroll. Det kan være indikasjon knyttet til tekniske forhold som krever ytterligere utredning for å kunne fastslå omfang. Det kan også være periodiske feil som ikke kan avdekkes på testtidspunktet. Se utfyllende leveransebeskrivelse side 6.

NAF Bruktbiltest er utført på oppdrag av bilforhandler. Alle henvendelser til testen og øvrige forhold til bilens tekniske tilstand må avklares mellom kjøper av bilen og bilforhandler testen er utstedt til.



5055636

**Testresultater**

Ref.Id	Repareres	Resultat	Beskrivelse
4.3	Service/ Dokum.	Iht. servicehefte er ikke alle servicer fulgt	Kjørelengde mellom servicer er overskredet, Tid mellom servicer er overskredet
45.14	Instrumenter	Multimedia system er defekt	
46.5	Radio / Multimedia	Multimedia system er defekt	
58.8	Tilstand 12 volt batteri	* Måtte startes med booster.	
60.5	Tilleggsvarmer / parkeringsvarmer	* Fjernkontroll mangler deksel og batteri.	
83.15	Dør-/panseråpner	* Feil med automatisk bakdør. mulig blitt koblet ut, anbefaler nærmere kontroll.	
86.11	Lakk / karosseri utvendig	Steinsprut/lakksår	Panser
86.13		Lakkslipp/flassing	Høyre bakdør
98.6	Seter	* Venstre seterad bak sitter ikke fast i spore, må kontrolleres nærmere.	

Ref.Id	Opplysning	Resultat	Beskrivelse
2.14	Unormal lyd	Ulyd fra hjuloppheng foran	
6.16	Bremseskiver	Overflaterust eller mindre enn 25% av overflaten rustet	Begge sider foran
6.17		Overflaterust eller mindre enn 50% av overflaten rustet	Begge sider bak
23.6	Full systemskann	Etter avtale med kunde er feilkode/r slettet, feilsøking må påregnes dersom feilkode dukker opp igjen	
27.17	Motor virkemåte	Ingen ulyd fra svinghjul ved testtidspunkt	
28.7	Utvendig tilstand motor	Oljesvetting	
58.9	Tilstand 12 volt batteri	Svekket batteri, kan gi kaldstartproblemer	
60.7	Tilleggsvarmer / parkeringsvarmer	Ikke funksjonsprøvd	
71.9	Ratt, rattaksel, ledd	* Deformasjon i rattpolstring, mest sannsynlig etter rattkule.	
81.9	Frontrute	Noe steinsprut	
81.12		* 1 steinsprut som er reparert.	
86.17	Lakk / karosseri utvendig	Diverse småbulker/lakkriper	
86.19		Bulk(er)	Høyre bakdør
86.27		Vanskelig å vurdere fordi bilen er:	våt og skitten
86.34		* Diverse steinsprut/lakksår.	
102.8	Laste-/bagasjerom	Lasterom har spesialinnredning	



5055636

## Servicehistorikk

Angitte servicer er de som er oppført i serviceheftet/annen dokumentasjon funnet i bilen. Avvik i forhold til angitte serviceintervaller/retningslinjer i serviceheftet, anmerkes og fremkommer i rapporten.

Dato	Km.stand
19.04.2021	105374
08.03.2019	92024
16.02.2017	68766
13.02.2015	47927
08.02.2013	24811

## Testforhold

<b>Maks hastighet ved prøvekjøring</b>	60 km/t
<b>Utetemperatur ved prøvekjøring</b>	-1 °C
<b>Føreforhold ved prøvekjøring</b>	Glatt;Vått
<b>Er bilen skitten eller nediset:</b>	Ja;Nei
<b>Frist for neste EU kontroll</b>	31.05.2026



5055636

**Prøvekjøring**

- 1 - Kjøreegenskaper ✓
- 2 - Unormal lyd ○

**Drivverk**

- 40 - Girkasse (automatisk) ✓
- 42 - Drivaksler ✓

**Generell informasjon**

- 3 - Nøkler / Utstyr ✓
- 4 - Service/ Dokum. **R**

**Elektriske anlegg**

- 44 - Instrument belysning ✓
- 45 - Instrumenter **R**
- 46 - Radio / Multimedia **R**
- 47 - Elektrisk vindusheis ✓
- 48 - Oppvarmet bakrute ✓
- 49 - Kupevifte ✓
- 50 - Varmeapparat / klimaanlegg (AC) ✓
- 51 - Vindusvisker, spyler (foran/bak) ✓
- 53 - Sentrallås ✓
- 54 - Setevarmer ✓
- 55 - Ladespenning generator ✓
- 56 - Drivrem generator ✓
- 57 - Batteri ytre tilstand ✓
- 58 - Tilstand 12 volt batteri **R**
- 60 - Tilleggsvarmer / parkeringsvarmer **R**

**Bremser**

- 5 - Bremsbelegg ✓
- 6 - Bremseskiver ○
- 8 - Parkeringsbrems ✓
- 10 - Bremsevæsknivå ✓
- 12 - Bremsørør ✓
- 13 - Bremseslanger ✓
- 14 - Bremskraftforsterker ✓
- 15 - Bremsedal ✓

**Lys og signaler**

- 17 - Lys ✓
- 19 - Refleks ✓

**Lys og signaler**

- 20 - Lyd / lyssignaler ✓
- 21 - Varsellamper ✓
- 22 - Varsellamper utvidet ✓

**e-Diagnose**

- 23 - Full systemskann ○

**Motor**

- 27 - Motor virkemåte ○
- 28 - Utvendig tilstand motor ○
- 29 - Oljenivå motor ✓
- 30 - Kjølevæske ✓
- 31 - Kjølevifte ✓
- 32 - Kjølesystem ✓
- 33 - Eksosanlegg ✓
- 35 - Motorfester ✓
- 36 - Drivstofftank, rør, slange ✓
- 37 - Registerreim ✓

**Hjul, dekk, felg**

- 65 - Dekk ✓
- 66 - Felg ✓

**Hjul, dekk, felg**

- 67 - Ekstra hjulsett ✓
- 68 - Hjullager ✓
- 69 - Reservehjul / dekkreparasjonssett ✓
- 70 - Hjulcapsler/navkopper ✓

**Styring**

- 71 - Ratt, rattaksel, ledd ○
- 72 - Styresnekke, tannstang ✓
- 73 - Styrestag/ledd ✓
- 74 - Styreservo ✓

**Hjuloppheng**

- 75 - Støtdempere ✓
- 76 - Stabilisator ✓
- 77 - Fjærer / fjærbein ✓
- 78 - Opphengs- / bærearmer foraksel ✓
- 79 - Opphengs- / bærearmer bakaksel ✓
- 80 - Travers ✓



5055636

## Karosseri

81 - Frontrute	O
82 - Siderute/bakrute	✓
83 - Dør-/panseråpner	R
84 - Lås	✓
86 - Lakk / karosseri utvendig	R
87 - Utvendig speil	✓
88 - Underside	✓
89 - Understellsnummer	✓

## Interiør

91 - Dashbord / midtkonsoll	✓
92 - Luftdyse kupé	✓
93 - Taktrekk	✓
94 - Solskjerm	✓
95 - Innvendig speil	✓
96 - Dørtrekk	✓
97 - Døråpning	✓
98 - Seter	R
99 - Bilbelte	✓
100 - Gulvmatter/-teppe	✓
102 - Laste-/bagasjerom	O
103 - Interiør generelt	✓
104 - Varseltrekant	✓



5055636

**Måleverdier**

Ref.Id	Punkt	Fråse	Måleverdi
3.1	Nøkler / Utstyr	Antall nøkler:	2 stk
6.1	Bremseskiver		Kontrollert visuelt
30.1	Kjølevæske	Kjølevæskens frysepunkt, frostsikker ned til minus:	40 °C
37.1	Registerreim	Bilfabrikanten anbefaler under normale forhold skifte ved km:	210000
37.2		eller ved, måneder:	Ikke oppgitt av produsent
50.1	Varmeapparat / klimaanlegg (AC)	Temperatur på luft inn i klimaanlegg	20 °C
50.2		Temperatur på luft ut av klimaanlegg	3 °C
55.1	Ladespenning generator	Ladespenning med last (V)	13,60 volt
55.2		Ladespenning uten last (V)	14,80 volt
58.1	Tilstand 12 volt batteri	Referanseverdi norm:	EN
58.2		Referanseverdi kaldstart-kapasitet:	760 ampere
58.3		Målt kaldstart-kapasitet:	545 ampere
65.1	Dekk	Mønsterdybde VF	8,50 mm
65.2		Mønsterdybde HF	8,50 mm
65.3		Mønsterdybde VB	8,50 mm
65.4		Mønsterdybde HB	8,50 mm
65.5		Bilen er utrustet med:	Vinterdekk m/pigg
66.1	Felg	Felg montert på bilen:	Stålfelg
67.1	Ekstra hjulsett	Mønsterdybde	5,00 mm
67.2		Mønsterdybde	5,50 mm
67.3		Mønsterdybde	6,00 mm
67.4		Mønsterdybde	6,50 mm
67.5		Ekstra hjulsett er utrustet med:	Sommerdekk
67.6		Felg på ekstra hjulsett:	Stålfelg



## Bilder og vedlegg



1. Generelt



2. Generelt



3. Generelt



4. Generelt



5. Generelt



6. Generelt



7. Generelt



8. Generelt



9. Generelt



10. Generelt



11. Generelt



12. Generelt





5055636



13. Generelt



14. Generelt



15. Generelt



16. Generelt



17. Generelt



18. Generelt



19. Generelt



20. Generelt



21. Generelt



22. Generelt



23. Generelt



24. Generelt





5055636



25. Generelt

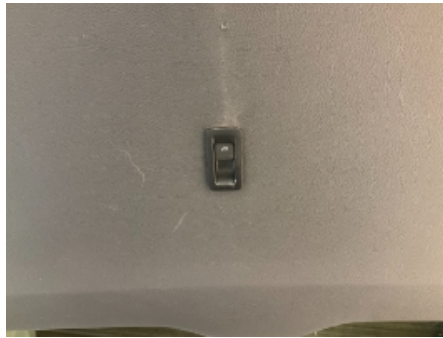

26. Generelt

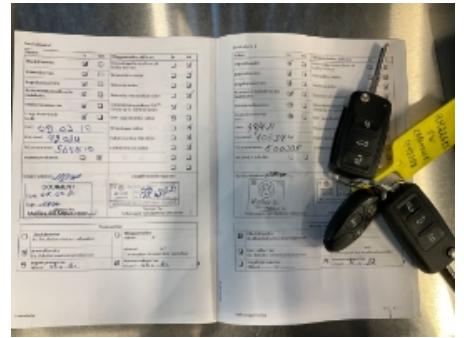

27. Generelt



28. Generelt



29. Generelt

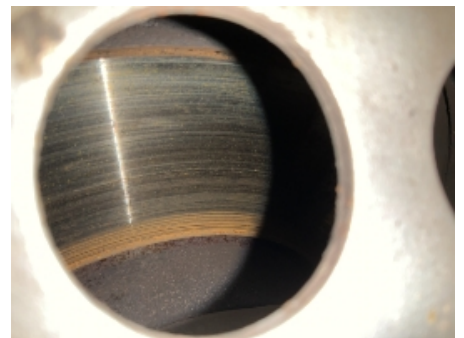

30. Generelt

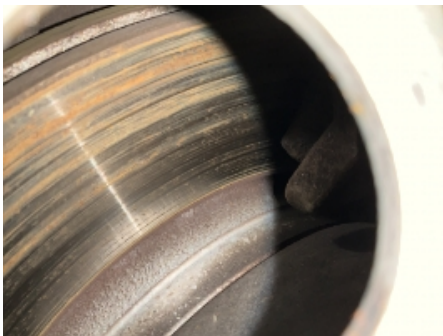

31. Generelt



32. Generelt



33. Generelt



34. Generelt

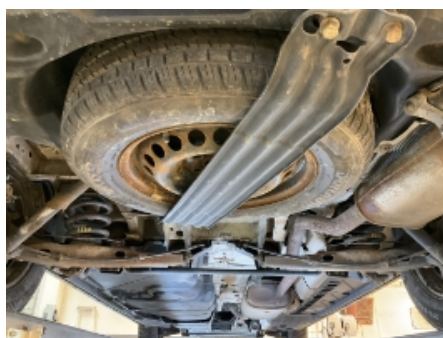

35. Generelt



36. Generelt



5055636



37. Generelt



38. Generelt



39. Generelt



40. Generelt



41. Generelt



42. Generelt



43. Generelt



44. Generelt





5055636

## Leveransebetingelser

### 1. Testrapporten

Testrapporten inneholder identifikasjon av kjøretøy og kunde samt beskrivelse av testens omfang med måleresultater der det foreligger.

### 2. Bedømming-vurderingsdefinisjon

Forklaring til bokstavkodene som benyttes ved PDF rapport:

V = Normalt. Tilstand vurdert «normal» iht. kjøretøyets alder og kjørelengde

R = Reparasjon. Anbefaler utbedring iht. kontrollpunkt

O = Opplysning. Informasjon iht. kontrollpunkt og/eller kjøretøy

S = Skiftet. Kontrollpunkt inkl. komponentskifte

J = Justert. Kontrollpunkt inkl. justering

I = Ikkeutført. Kontrollpunkt ikke vurdert

### 3. Gjennomføring av test.

Test utføres på et NAF Senter hvis ikke annet er beskrevet.

### 4. Eiendomsrett

Testens resultat tilhører NAFs kunde. Kundens navn er registrert på side 1 i testrapporten, og eventuelle henvendelser i forbindelse med testen må utføres av registrert kunde. Testresultatene leveres ikke ut til andre uten samtykke fra NAFs kunde.

### 5. Demontering

NAF demonterer ikke for kontroll/vurdering, og kan dermed ikke påpeke feil som kun avdekkes ved demontering. Dersom NAF oppdager avvik der det trengs demontering for kontroll/vurdering, vil dette anmerkes i testrapporten.

### 6. Prøvekjøring, periodiske feil og fremtidige problemer

NAF anmerker kun feil og avvik som oppdages på testtidspunktet. Periodiske feil/avvik kan forekomme uten at dette avdekkes pga. manglende symptom(fremtredelse) ved testtidspunktet. Det er ikke mulig å forutse fremtidige problemer, feil eller avvik.

NAF prøvekjører bilen kun i begrenset grad.

### 7. Avlesing av elektronisk lagrede feilkoder via kjøretøyets OBD kontakt

NAF leser feilkoder på de elektroniske styresystemene som bilprodusenten har gitt tilgang til. Tilgang kan variere mellom ulike bilmerker og modeller og systemene leses med det testutstyret som benyttes av NAF. Det skilles ikke mellom permanente og periodiske feilkoder. NAF kan ikke påvise avvik i bilens oppgitte kilometerstand ved hjelp av diagnose.

### 8. NAFs ansvar

NAF har vurdert alle kontrollpunkter i den aktuelle testrapporten i henhold til NAFs definisjoner og retningslinjer. Kontrollpunkter som ikke omtales i rapporten er ikke inkludert eller vurdert.

Feil/avvik som avdekkes i etterkant av testen, kan ikke lastes NAF uten at det dokumenteres at følgende kumulative vilkår foreligger:

- feil/avvik må anses å ha foreligget ved testtidspunktet
- feil/avvik kan avdekkes etter gjeldende definisjoner og retningslinjer (innhold) av kontrollpunkt ved testtidspunktet
- feil/avvik kan avdekkes ved benyttet testutstyr i NAF ved testtidspunktet
- feil/avvik kan avdekkes ved gjeldende testforutsetninger ved testtidspunktet
- feil/avvik medfører konsekvenstap
- NAF har opptrådt uaktsomt ved testtidspunktet

### 9. Klageadgang næringsmarked

Testens resultat tilhører NAFs kunde. Kundens navn er registrert på side 1 i testrapporten. Ved eventuelle uoverensstemmelser i forbindelse med levert dokumentasjon, skal kunde ta dette opp med NAF. NAF er forretningsmessig leverandør til kunde og forholder seg kun til denne avtalepart.

Alle reklamasjoner må være NAF i hende skriftlig senest 10 dager etter at testen er utført.

### 10. Reklamasjonsansvaret til NAF

Ved uoverensstemmelse mellom tekst og bilder i testrapport og ett av disse viser riktig tilstand, er feilen ikke reklamasjonsgrunn.

NAF AS er ikke ansvarlig for feil i opplysninger som er hentet elektronisk fra 3.-part.

NAF AS kan kreve at bilen stilles til disposisjon for kontroll.

Ved reklamasjon kan NAF AS forlange å få mulighet til å reparere på eget verksted.

Hvis kjøper starter reparasjon på annet verksted uten skriftlig godkjenning fra NAF AS bortfaller retten til å kreve utgiften refundert av NAF AS.

Ved reparasjon på kjøpers verksted beregnes priser etter NAF AS sine innkjøpspriser (Meca eller tilsvarende) og selvkost på timepris. Benyttes DBS-systemet som grunnlag for delepriser benyttes importørpriser uten fraktpåslag.

Arbeidstidsettes iht. Haynes Pro med faktor 1

Diagnoserapport vedlegges der kunden har bestilt dette. Diagnoserapporten betraktes som en del av testrapporten.

Reklamasjonskravets størrelse er under alle omstendigheter oppad begrenset til prisen på testen, med mindre noe annet er særskilt avtalt.

NAF AS anbefaler at budgivere selv inspiserer objektet.

NAF SEM  
Døvleveien 23  
3170 SEM  
Telefon:  
Fax:  
E-mail:  
Website:



19. nov. 2024

Køretøj: Volkswagen Transp.T5 2.0 16V TDI Multivan  
Motorkode: CAAC  
Produktionsår: 13-15  
Kilometerstand: 142140 (udlæst fra styreenhed)  
Registrering Nr: RK 22635  
VIN: WV2ZZZ7HZA231671 (udlæst fra styreenhed)  
Testet: 19. nov. 2024 11:04:32

---

Fejlkode

---

<b>OBD</b>	<b>OBD</b>	<b>0 Fejl</b>
<b>Drivlinje</b>	<b>Motorelektronik 1</b>	<b>0 Fejl</b>
<b>bremsesystem</b>	<b>Bremseelektronik</b>	<b>1 Fejl</b>

Fejlkode: 668  
Spændingsforsynings B plus  
Spændings-/strømforsyning med fejl.

<b>Passiv sikkerhed</b>	<b>Airbag</b>	<b>0 Fejl</b>
<b>Termostyring</b>	<b>Varme/klimaanlæg</b>	<b>3 Fejl</b>

Fejlkode: 13701440  
CAN-bus  
Manglende meddelelse

Fejlkode: 9481988  
Luftkvalitetsføler  
Funktion ukorrekt.

Fejlkode: 9479443  
Aktivering sædevarme FH  
Strømkreds med fejl.

<b>Termostyring</b>	<b>Parkerings-/tilskudsvarmer</b>	<b>1 Fejl</b>
---------------------	-----------------------------------	---------------

Fejlkode: 664  
Brændstofmåler  
Fejl i tankindikator.

<b>Termostyring</b>	<b>Tilskudsvarmer</b>	<b>ikke tilgængelig</b>
<b>Førerassistentsystem</b>	<b>Vognbaneskiftassistent</b>	<b>ikke tilgængelig</b>
<b>Førerassistentsystem</b>	<b>Parkeringssensor 2</b>	<b>0 Fejl</b>
<b>Førerassistentsystem</b>	<b>Bak-/360 graders kamerasystem</b>	<b>ikke tilgængelig</b>
<b>Komfort</b>	<b>Gateway-elektronik 1</b>	<b>1 Fejl</b>

Fejlkode: 3304  
Tilbage melding lukketilstand højre bagdør  
Funktion ukorrekt.

<b>Komfort</b>	<b>Kombiinstrument</b>	<b>0</b>
<b>Komfort</b>	<b>Betjenings-/infodisplay Tag</b>	<b>1 Fejl</b>

Fejlkode: 1207  
Styreenhed for tilskudsvarme  
Funktion ukorrekt.

<b>Komfort</b>	<b>Lygtenivellering</b>	<b>ikke tilgængelig</b>
<b>Komfort</b>	<b>Dørelektronik BV</b>	<b>ikke tilgængelig</b>
<b>Komfort</b>	<b>Dørelektronik BH</b>	<b>ikke tilgængelig</b>
<b>Komfort</b>	<b>Diagnose-interface-bus</b>	<b>2 Fejl</b>

Fejlkode: 1304  
CAN-bus til radiostyreenhed  
Kommunikation forstyrret.

Fejlkode: 1207  
Styreenhed for tilskudsvarme  
Funktion ukorrekt.

<b>Komfort</b>	<b>Batteriregulering</b>	<b>ikke tilgængelig</b>
<b>Komfort</b>	<b>Telefon-/mobilforberedelse</b>	<b>ikke tilgængelig</b>
<b>Komfort</b>	<b>Anhængerfunktion</b>	<b>ikke tilgængelig</b>
<b>Gearkasse</b>	<b>Firhjulselektronik</b>	<b>ikke tilgængelig</b>
<b>Gearkasse</b>	<b>Gearelektronik</b>	<b>0 Fejl</b>
<b>Tyverisikring</b>	<b>Startspærre</b>	<b>0 Fejl</b>
<b>Infotainmentsystem</b>	<b>Mediaplayer 3</b>	<b>ikke tilgængelig</b>
<b>Infotainmentsystem</b>	<b>Radiotuner</b>	<b>ikke tilgængelig</b>



<b>Infotainmentsystem</b>	<b>Navigation</b>	<b>ikke tilgængelig</b>
<b>Infotainmentsystem</b>	<b>Sound-system</b>	<b>ikke tilgængelig</b>
<b>Infotainmentsystem</b>	<b>Tv-tuner</b>	<b>ikke tilgængelig</b>
<b>Infotainmentsystem</b>	<b>Sprogforstærkning</b>	<b>ikke tilgængelig</b>