



5083253

NAF Bruktbiltest

Testdato
02.12.2024



Kunde

Navn	Auksjonen.no As	Kontaktperson	
Medlemsnummer	94448735	Navn	Auksjonen.no As
Adresse	Døvleveien 23	Telefon	33 30 05 40
Postnummer og -sted	3170 SEM	E-post	
Telefon	33 30 05 40		
Ekstern referanse	449513		



Kjøretøy

Bilmerke	Volvo	Motorstørrelse	1560 cm ³
Modell	V60	Motoreffekt	84 kW
Type	F	Aksler i drift	1
Registreringsnr.	DN75859	Drivstofftype	Diesel
Understellsnr.	YV1FW84A1C1062305	Kjøretøygruppe	101
Km.stand.	210321	Bruktimportert	Nei
Farge	Grå	Registreringsår	2011
Karosseritype	Stasjonsvogn	Registrert første gang	01.12.2011



Informasjon

NAF Bruktbiltest (BBT) er en uavhengig vurdering av kjøretøyets tekniske tilstand iht. definerte kontrollpunkter. De aktuelle kontrollpunktene fremkommer i testen og vurderes / bedømmes etter NAF sine definisjoner og retningslinjer som også hensyntar bilens alder og km-stand.

NAF anmerker kun feil, mangler og avvik som avdekkes på testtidspunktet. Forutsetninger for utført test er angitt på side 2 i denne rapporten. NAF demonterer ikke for kontroll. Det kan være indikasjon knyttet til tekniske forhold som krever ytterligere utredning for å kunne fastslå omfang. Det kan også være periodiske feil som ikke kan avdekkes på testtidspunktet. Se utfyllende leveransebeskrivelse side 6.

NAF Bruktbiltest er utført på oppdrag av bilforhandler. Alle henvendelser til testen og øvrige forhold til bilens tekniske tilstand må avklares mellom kjøper av bilen og bilforhandler testen er utstedt til.



5083253

Testresultater

Ref.Id	Repareres	Resultat	Beskrivelse
1.11	Kjøreegenskaper	* Ikke prøvekjørt grunnet løs bolt til drivaksel, venstre nav foran. Redusert test.	
3.6	Nøkler / Utstyr	Nøkkel/er virker ikke	
4.3	Service/ Dokum.	Iht. servicehefte er ikke alle servicer fulgt	Tid mellom servicer er overskredet, Kjørelengde mellom servicer er overskredet
4.7		Aktivert serviceindikator	
4.8		Frist for EU kontroll er overskredet	
5.3	Bremsebelegg	Slitt bremsebelegg	Høyre bak, Venstre bak
17.1	Lys	Virker ikke:	Venstre nærlys
37.3	Registerreim	Det foreligger ingen dokumentasjon på bytte av registerreim iht oppgitt intervall. Nærmere undersøkelse/kontroll anbefales	
42.8	Drivakslar	* Løs bolt til drivaksel, venstre nav foran, anbefaler nærmere kontroll.	
67.19	Ekstra hjulsett	Dekk er tomt for/har lite luft:	2 dekk
81.1	Frontrute	Slitasje på frontrute som gir nedsatt sikt. Vurdert fra føreraset: <ul style="list-style-type: none">• Reparasjonsmetode: Skift	
86.2	Lakk / karosseri utvendig	Lakkriper:	Venstre forskjerm
86.3		Skadet:	Støtfanger bak, Høyre bakdør
86.6		Lakkblærer	Høyre baksjerm, Tak
86.8		Rustangrep:	Høyre forskjerm
86.12		Mangelfull kvalitet på replakking:	Tak, Venstre forskjerm
88.2	Underside	Skadet/løst plastdeksel:	Foran
96.1	Dørtrekk	Hull/rift/flenge i dørtrekk:	Høyre fordør
97.1	Døråpning	Sår eller skade:	Høyre fordør, Venstre fordør, Høyre bakdør
98.3	Seter	Hull/rift gjennom setetrekk:	Høyre foran
101.3	Bagasjeromstildekning	Mangler:	Rollo

Ref.Id	Opplysning	Resultat	Beskrivelse
6.16	Bremsekiver	Overflaterust eller mindre enn 25% av overflaten rustet	Begge sider foran
6.17		Overflaterust eller mindre enn 50% av overflaten rustet	Begge sider bak
6.19		Anbefaler skift av bremsekive samtidig med skift av bremseklosser	Høyre bak, Venstre bak
17.29	Lys	Krakelert lykteglass	Venstre sideblinklys



5083253

Ref.Id	Opplysning	Resultat	Beskrivelse
23.6	Full systemskann	Etter avtale med kunde er feilkode/r slettet, feilsøking må påregnes dersom feilkode dukker opp igjen	
58.11	Tilstand 12 volt batteri	* Måtte startes med booster, etter lading i over 24 timer starter den fint.	
59.7	Tilhengerkontakt	* Sitter en løs adapter på hengekontakt.	
60.7	Tilleggsvarmer / parkeringsvarmer	Ikke funksjonsprøvd	
65.23	Dekk	Dekktrykk er justert	Venstre foran, Venstre bak
65.24		* 2 forskjellige dekktyper på bakre aksel.	
66.10	Felg	Ripe/slitasje på felg	Venstre bak, Høyre bak, Høyre foran, Venstre foran
66.11		Oksidering / oksidert felg	Venstre foran, Venstre bak, Høyre bak, Høyre foran
67.27	Ekstra hjulsett	Ripe/slitasje	2 felger
67.30		Dekk har lite mønsterdybde, tillatt men anbefales byttet:	4 dekk
86.17	Lakk / karosseri utvendig	Diverse småbulker/lakkriper	
86.19		Bulk(er)	Venstre baksjerm, Høyre fordør
86.21		Små lakkblærer:	Venstre fordør, Bakluke
86.26		Diverse lakkrust	
86.28		Varierende kvalitet på rep.lakkering	Venstre fordør
86.30		Bilen har noe penselflekking av steinsprut/riper i lakk	
86.34		* Diverse steinsprut/lakksår.	
88.13	Underside	Stedvis rustdannelse i vognbunn/understell	
90.10	Tilhengerfeste	Låsemekanisme er ikke funksjonsprøvd	
96.4	Dørtrekk	Liten skade i dørtrekk:	Høyre bakdør
103.6	Interiør generelt	* En del forventet slitasje i interiør/seter etc.	



5083253

Servicehistorikk

Angitte servicer er de som er oppført i serviceheftet/annen dokumentasjon funnet i bilen. Avvik i forhold til angitte serviceintervaller/retningslinjer i serviceheftet, anmerkes og fremkommer i rapporten.

Testforhold

Er bilen skitten eller nediset:	Nei
Frist for neste EU kontroll	08.09.2024
Ikke prøvekjørt pga:	Alvorlig feil

Dato	Km.stand
01.06.2022	174059
30.12.2020	149894
28.06.2019	128738
17.04.2018	116952
04.05.2017	95299
07.03.2016	65249
18.12.2014	42792
14.11.2013	29681
28.11.2012	11905



5083253

Prøvekjøring

1 - Kjøreegenskaper

R**Generell informasjon**

3 - Nøkler / Utstyr

R

4 - Service/ Dokum.

R**Bremser**

5 - Bremsbelegg

R

6 - Bremseskiver

O

8 - Parkeringsbrems

✓

10 - Bremsvæsknivå

✓

12 - Bremsørør

✓

13 - Bremseslanger

✓

14 - Bremskraftforsterker

✓

15 - Bremsedal

✓

Lys og signaler

17 - Lys

R

19 - Refleks

✓

20 - Lyd / lyssignaler

✓

21 - Varsellamper

✓

22 - Varsellamper utvidet

✓

e-Diagnose

23 - Full systemskann

O**Motor**

27 - Motor virkemåte

✓

28 - Utvendig tilstand motor

✓

29 - Oljenivå motor

✓

30 - Kjølevæske

✓

31 - Kjølevifte

✓

32 - Kjølesystem

✓

33 - Eksosanlegg

✓

35 - Motorfester

✓

36 - Drivstofftank, rør, slange

✓

37 - Registerreim

R**Drivverk**

42 - Drivaksler

R**Elektriske anlegg**

44 - Instrument belysning

✓

45 - Instrumenter

✓

46 - Radio / Multimedia

✓

47 - Elektrisk vindusheis

✓

48 - Oppvarmet bakrute

✓

49 - Kupevifte

✓

Elektriske anlegg

50 - Varmeapparat / klimaanlegg (AC)

✓

51 - Vindusvisker, spyler (foran/bak)

✓

52 - Lyktespyler / Visker

✓

53 - Sentrallås

✓

54 - Setevarmer

✓

55 - Ladespenning generator

✓

56 - Drivrem generator

✓

58 - Tilstand 12 volt batteri

O

59 - Tilhengerkontakt

O

60 - Tilleggsvarmer / parkeringsvarmer

O**Hjul, dekk, felg**

65 - Dekk

O

66 - Felg

O

67 - Ekstra hjulsett

R

68 - Hjullager

✓

Karosseri

81 - Frontrute

R

82 - Siderute/bakrute

✓

83 - Dør-/panseråpner

✓

84 - Lås

✓

86 - Lakk / karosseri utvendig

R

87 - Utvendig speil

✓

88 - Underside

R

89 - Understellsnummer

✓

90 - Tilhengerfeste

O



5083253

Interiør

- 91 - Dashbord / midtkonsoll ✓
- 92 - Luftdyse kupé ✓
- 93 - Taktrekk ✓
- 94 - Solskjerm ✓
- 95 - Innvendig speil ✓
- 96 - Dørtrekk **R**
- 97 - Døråpning **R**
- 98 - Seter **R**
- 99 - Bilbelte ✓
- 100 - Gulvmatter/-teppe ✓
- 101 - Bagasjeromstildekning **R**
- 102 - Laste-/bagasjerom ✓
- 103 - Interiør generelt **O**
- 104 - Varseltrekant ✓



5083253

Måleverdier

Ref.Id	Punkt	Fråse	Måleverdi
3.1	Nøkler / Utstyr	Antall nøkler:	2 stk
6.1	Bremseskiver		Kontrollert visuelt
30.1	Kjølevæske	Kjølevæskens frysepunkt, frostsikker ned til minus:	50 °C
37.1	Registerreim	Bilfabrikanten anbefaler under normale forhold skifte ved km:	140000
37.2		eller ved, måneder:	120
50.1	Varmeapparat / klimaanlegg (AC)	Temperatur på luft inn i klimaanlegg	20 °C
50.2		Temperatur på luft ut av klimaanlegg	3 °C
55.1	Ladespenning generator	Ladespenning med last (V)	14,30 volt
55.2		Ladespenning uten last (V)	14,60 volt
58.1	Tilstand 12 volt batteri		Ikke mulig å måle uten demontering
65.1	Dekk	Mønsterdybde VF	6,50 mm
65.2		Mønsterdybde HF	5,50 mm
65.3		Mønsterdybde VB	5,50 mm
65.4		Mønsterdybde HB	5,50 mm
65.5		Bilen er utrustet med:	Piggfrie vinterdekk
66.1	Felg	Felg montert på bilen:	Lettmetallfelg
67.1	Ekstra hjulsett	Mønsterdybde	2,50 mm
67.2		Mønsterdybde	2,50 mm
67.3		Mønsterdybde	3,00 mm
67.4		Mønsterdybde	3,00 mm
67.5		Ekstra hjulsett er utrustet med:	Sommerdekk
67.6		Felg på ekstra hjulsett:	Lettmetallfelg

Bilder og vedlegg



1. Generelt



2. Generelt



3. Generelt



4. Generelt



5. Generelt



6. Generelt



7. Generelt



8. Generelt



9. Generelt



10. Generelt



11. Generelt



12. Generelt



5083253



13. Generelt



14. Generelt



15. Generelt



16. Generelt



17. Generelt



18. Generelt



19. Generelt



20. Generelt



21. Generelt



22. Generelt



23. Generelt



24. Generelt



25. Generelt



26. Generelt



27. Generelt



28. Generelt



29. Generelt



30. Generelt



31. Generelt



32. Generelt



33. Generelt



34. Generelt



35. Generelt



36. Generelt



5083253



37. Generelt



38. Generelt



39. Generelt



40. Generelt



41. Generelt



42. Generelt



43. Generelt



44. Generelt



45. Generelt



46. Generelt



47. Generelt



48. Generelt



5083253



49. Generelt



50. Generelt



51. Generelt



52. Generelt



53. Generelt



54. Generelt



55. Generelt



56. Generelt



57. Generelt



58. Generelt



59. Generelt



60. Generelt



5083253



61. Generelt



62. Generelt



63. Generelt



64. Generelt



65. Generelt



66. Generelt

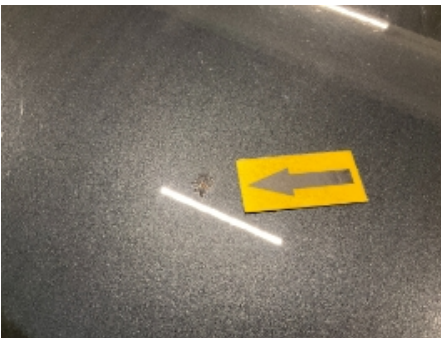

67. Generelt



68. Generelt



5083253

Leveransebetingelser

1. Testrapporten

Testrapporten inneholder identifikasjon av kjøretøy og kunde samt beskrivelse av testens omfang med måleresultater der det foreligger.

2. Bedømming-vurderingsdefinisjon

Forklaring til bokstavkodene som benyttes ved PDF rapport:

V = Normalt. Tilstand vurdert «normal» iht. kjøretøyets alder og kjørelengde

R = Reparasjon. Anbefaler utbedring iht. kontrollpunkt

O = Opplysning. Informasjon iht. kontrollpunkt og/eller kjøretøy

S = Skiftet. Kontrollpunkt inkl. komponentskifte

J = Justert. Kontrollpunkt inkl. justering

I = Ikkeutført. Kontrollpunkt ikke vurdert

3. Gjennomføring av test.

Test utføres på et NAF Senter hvis ikke annet er beskrevet.

4. Eiendomsrett

Testens resultat tilhører NAFs kunde. Kundens navn er registrert på side 1 i testrapporten, og eventuelle henvendelser i forbindelse med testen må utføres av registrert kunde. Testresultatene leveres ikke ut til andre uten samtykke fra NAFs kunde.

5. Demontering

NAF demonterer ikke for kontroll/vurdering, og kan dermed ikke påpeke feil som kun avdekkes ved demontering. Dersom NAF oppdager avvik der det trengs demontering for kontroll/vurdering, vil dette anmerkes i testrapporten.

6. Prøvekjøring, periodiske feil og fremtidige problemer

NAF anmerker kun feil og avvik som oppdages på testtidspunktet. Periodiske feil/avvik kan forekomme uten at dette avdekkes pga. manglende symptom(fremtredelse) ved testtidspunktet. Det er ikke mulig å forutse fremtidige problemer, feil eller avvik.

NAF prøvekjører bilen kun i begrenset grad.

7. Avlesing av elektronisk lagrede feilkoder via kjøretøyets OBD kontakt

NAF leser feilkoder på de elektroniske styresystemene som bilprodusenten har gitt tilgang til. Tilgang kan variere mellom ulike bilmerker og modeller og systemene leses med det testutstyret som benyttes av NAF. Det skilles ikke mellom permanente og periodiske feilkoder. NAF kan ikke påvise avvik i bilens oppgitte kilometerstand ved hjelp av diagnose.

8. NAFs ansvar

NAF har vurdert alle kontrollpunkter i den aktuelle testrapporten i henhold til NAFs definisjoner og retningslinjer. Kontrollpunkter som ikke omtales i rapporten er ikke inkludert eller vurdert.

Feil/avvik som avdekkes i etterkant av testen, kan ikke lastes NAF uten at det dokumenteres at følgende kumulative vilkår foreligger:

- feil/avvik må anses å ha foreligget ved testtidspunktet
- feil/avvik kan avdekkes etter gjeldende definisjoner og retningslinjer (innhold) av kontrollpunkt ved testtidspunktet
- feil/avvik kan avdekkes ved benyttet testutstyr i NAF ved testtidspunktet
- feil/avvik kan avdekkes ved gjeldende testforutsetninger ved testtidspunktet
- feil/avvik medfører konsekvenstap
- NAF har opptrådt uaktsomt ved testtidspunktet

9. Klageadgang næringsmarked

Testens resultat tilhører NAFs kunde. Kundens navn er registrert på side 1 i testrapporten. Ved eventuelle uoverensstemmelser i forbindelse med levert dokumentasjon, skal kunde ta dette opp med NAF. NAF er forretningsmessig leverandør til kunde og forholder seg kun til denne avtalepart.

Alle reklamasjoner må være NAF i hende skriftlig senest 10 dager etter at testen er utført.

10. Reklamasjonsansvaret til NAF

Ved uoverensstemmelse mellom tekst og bilder i testrapport og ett av disse viser riktig tilstand, er feilen ikke reklamasjonsgrunn.

NAF AS er ikke ansvarlig for feil i opplysninger som er hentet elektronisk fra 3.-part.

NAF AS kan kreve at bilen stilles til disposisjon for kontroll.

Ved reklamasjon kan NAF AS forlange å få mulighet til å reparere på eget verksted.

Hvis kjøper starter reparasjon på annet verksted uten skriftlig godkjenning fra NAF AS bortfaller retten til å kreve utgiften refundert av NAF AS.

Ved reparasjon på kjøpers verksted beregnes priser etter NAF AS sine innkjøpspriser (Meca eller tilsvarende) og selvkost på timepris. Benyttes DBS-systemet som grunnlag for delepriser benyttes importørpriser uten fraktpåslag.

Arbeidstidsettes iht. Haynes Pro med faktor 1

Diagnoserapport vedlegges der kunden har bestilt dette. Diagnoserapporten betraktes som en del av testrapporten.

Reklamasjonskravets størrelse er under alle omstendigheter oppad begrenset til prisen på testen, med mindre noe annet er særskilt avtalt.

NAF AS anbefaler at budgivere selv inspiserer objektet.

NAF SEM
Døvleveien 23
3170 SEM
Telefon:
Fax:
E-mail:
Website:



2. des. 2024

Køretøj: Volvo V60 D2 1.6 CDI
Motorkode: D 4162 T
Produktionsår: 11-
Kilometerstand: 210321 (skrevet af kontrolløren)
Registrering Nr: DN 75859
VIN: YV1FW84A1C1062305 (udlæst fra styreenhed)
Testet: 2. des. 2024 09:38:27

Fejlkode

OBD **OBD** **0 Fejl**

Drivlinje **Dieselmotor** **4 Fejl**

Fejlkode: P02D3
Indsprøjtningdyse 4
Øverste tilpasningsgrænse nået.

Fejlkode: P02CF
Indsprøjtningdyse 2
Øverste tilpasningsgrænse nået.

Fejlkode: P02CD
Indsprøjtningdyse 1
Øverste tilpasningsgrænse nået.

Fejlkode: P02A6
Indsprøjtningdyse 4
Øverste tilpasningsgrænse nået.

bremsesystem **ABS BCM** **0 Fejl**

bremsesystem **PBM parkeringsbremse** **4 Fejl**

Fejlkode: P061E
Bremsesignalmodul
Intern fejl.

Fejlkode: U0121
CAN-forbindelse fra bremsesystemstyreenhed
ingen kommunikation

Fejlkode: U0401

CAN-bus-forbindelse til motorstyreenhed
Modtaget ugyldige data.

Fejlkode: U3000
Ugyldig datapost.
Grundindstilling mangler

bremsesystem **SAS Ratvinkelgiver** **0 Fejl**

Passiv sikkerhed **SRS Airbag** **1 Fejl**

Fejlkode: B00D2
Fejllampe 1 for airbagsystem
Funktion ukorrekt.

Termostyring **CCM klimaanlægsstyring** **2 Fejl**

Fejlkode: B1031
Sædevarme, bagest venstre
Funktion ukorrekt.

Fejlkode: B1A69
Luftfugtighedsføler
Funktion ukorrekt.

Termostyring **CPM tilskudsvarmer** **0 Fejl**

Førerassistentsystem **Kollisionshastighedsmodul** **0 Fejl**

Komfort **CEM centralelektronikmodul** **3 Fejl**

Fejlkode: B1043
Forakselsensor lysvidderegulering
Strømkreds med fejl.

Fejlkode: B11D9
Batteri
Funktion ukorrekt.

Fejlkode: U0400
CAN-bus
Fejl i el-ledning.

Komfort **Nøgleløst** **ikke tilgængelig**

Komfort **Kombiinstrument** **0 Fejl**

Komfort **Førerdørsmodul** **0 Fejl**

Komfort **Passagerdørsmodul** **0 Fejl**

Komfort **elektr. sædejustering** **ikke tilgængelig**

Komfort **Overvågning for** **ikke tilgængelig**

Komfort	HCM belysning	3 Fejl
<p>Fejlkode: B1043 Forakselsensor lysvidderegulering Strømkreds med fejl.</p> <p>Fejlkode: B11D9 Batteri Funktion ukorrekt.</p> <p>Fejlkode: U0400 CAN-bus Fejl i el-ledning.</p>		
Komfort	PAM parkeringshjælp	0 Fejl
Komfort	PAC bakkamera	ikke tilgængelig
Komfort	Anhængermodul	1 Fejl
<p>Fejlkode: B1102 Anhænger-bremselys Strømkreds med fejl.</p>		
Gearkasse	Gearkasse	ikke tilgængelig
Gearkasse	DEM differentiale-elektronikmodul	ikke tilgængelig
Undervogn	aktivt chassis	ikke tilgængelig
Styretøj	Elektr. servostyring	3 Fejl
<p>Fejlkode: U0300 styreenhed intern software-fejl</p> <p>Fejlkode: U0129 CAN-forbindelse fra bremsesystemstyreenhed ingen kommunikation</p> <p>Fejlkode: U3006 styreenhed Indgangsstrømkreds A med fejl.</p>		
Infotainmentsystem	Betjeningspanel ICM	0 Fejl
Infotainmentsystem	IAM audiomodul	ikke tilgængelig