



5161612

NAF Bruktbiltest

Testdato
10.01.2025



Kunde

Navn	Auksjonen.no As	Kontaktperson	
Medlemsnummer	94448735	Navn	Auksjonen.no As
Adresse	Døvleveien 23	Telefon	33 30 05 40
Postnummer og -sted	3170 SEM	E-post	
Telefon	33 30 05 40		
Ekstern referanse	462094		



Kjøretøy

Bilmerke	Volvo	Motorstørrelse	2400 cm ³
Modell	V60 TWIN ENGINE	Motoreffekt	162 kW
Type	G	Aksler i drift	2
Registreringsnr.	ZZ26820	Drivstofftype	Diesel
Understellsnr.	YV1GWDCH0J2402148	Kjøretøygruppe	101
Km.stand.	75463	Bruktimportert	Nei
Farge	Grå	Registreringsår	2018
Karosseritype	Stasjonsvogn	Registrert første gang	04.04.2018
		Frist for neste EU kontroll	25.08.2026



Informasjon

NAF Bruktbiltest (BBT) er en uavhengig vurdering av kjøretøyets tekniske tilstand iht. definerte kontrollpunkter. De aktuelle kontrollpunktene fremkommer i testen og vurderes / bedømmes etter NAF sine definisjoner og retningslinjer som også hensyntar bilens alder og km-stand.

NAF anmerker kun feil, mangler og avvik som avdekkes på testtidspunktet. Forutsetninger for utført test er angitt på side 2 i denne rapporten. NAF demonterer ikke for kontroll. Det kan være indikasjon knyttet til tekniske forhold som krever ytterligere utredning for å kunne fastslå omfang. Det kan også være periodiske feil som ikke kan avdekkes på testtidspunktet. Se utfyllende leveransebeskrivelse side 6.

NAF Bruktbiltest er utført på oppdrag av bilforhandler. Alle henvendelser til testen og øvrige forhold til bilens tekniske tilstand må avklares mellom kjøper av bilen og bilforhandler testen er utstedt til.



5161612

Testresultater

Ref.Id	Repareres	Resultat	Beskrivelse
33.6	Eksosanlegg	Løst varmedeksel:	Bakre eksospotte
52.1	Lyktespyler / Visker	Spyler virker ikke:	Venstre side, Høyre side

Ref.Id	Opplysning	Resultat	Beskrivelse
5.11	Bremsebelegg	Bremseklosser bør byttes samtidig som bremseskivene	
6.15	Bremseskiver	Bremseskivetykkelse er fortsatt innenfor fabrikantens toleranser, men nærmer seg minimums tykkelse	Høyre foran
6.16		Overflaterust eller mindre enn 25% av overflaten rustet	Begge sider foran
6.17		Overflaterust eller mindre enn 50% av overflaten rustet	Begge sider bak
10.3	Bremsevæskenivå	Bremsevæskebeholder ikke tilgjengelig for kontroll	
23.4	Full systemskann	Det finnes feilkoder, se rapport	
23.6		Etter avtale med kunde er feilkode/r slettet, feilsøking må påregnes dersom feilkode dukker opp igjen	
29.12	Oljenivå motor	Bilen er ikke utstyrt med peilepinne, oljenivå er ikke kontrollert	
66.10	Felg	Ripe/slitasje på felg	
67.27	Ekstra hjulsett	Ripe/slitasje	
81.9	Frontrute	Noe steinsprut	
86.17	Lakk / karosseri utvendig	Diverse småbulker/lakkriper	

Servicehistorikk

Bilen har elektronisk servicedokumentasjon

Dato	Km.stand
09.08.2023	64654
08.08.2022	53849
10.08.2021	38549
30.04.2020	25423
11.03.2019	12824

Testforhold

Maks hastighet ved prøvekjøring	60 km/t
Utetemperatur ved prøvekjøring	-3 °C
Føreforhold ved prøvekjøring	Glatt;Isete
Bilen ble prøvekjørt:	Driftsvarm motor
Frist for neste EU kontroll	26.08.2026



5161612

Prøvekjøring

1 - Kjøreegenskaper ✓

Generell informasjon

3 - Nøkler / Utstyr ✓

4 - Service/ Dokum. ✓

Bremser

5 - Bremsbelegg ○

6 - Bremseskiver ○

8 - Parkeringsbrems ✓

9 - Bremsvirkning ✓

10 - Bremsvæsknivå ○

12 - Bremsørør ✓

13 - Bremseslanger ✓

14 - Bremskraftforsterker ✓

15 - Brems pedal ✓

Lys og signaler

17 - Lys ✓

19 - Refleks ✓

20 - Lyd / lyssignaler ✓

21 - Varsellamper ✓

22 - Varsellamper utvidet ✓

e-Diagnose

23 - Full systemskann ○

Motor

27 - Motor virkemåte ✓

28 - Utvendig tilstand motor ✓

29 - Oljenivå motor ○

30 - Kjølevæske ✓

31 - Kjølevifte ✓

32 - Kjølesystem ✓

33 - Eksosanlegg R

35 - Motorfester ✓

36 - Drivstofftank, rør, slange ✓

37 - Registerreim ✓

Drivverk

40 - Girkasse (automatisk) ✓

42 - Drivaksler ✓

Elektriske anlegg

44 - Instrument belysning ✓

45 - Instrumenter ✓

47 - Elektrisk vindusheis ✓

48 - Oppvarmet bakrute ✓

49 - Kupevifte ✓

50 - Varmeapparat / klimaanlegg (AC) ✓

51 - Vindusvisker, spyler (foran/bak) ✓

52 - Lyktespyler / Visker R

53 - Sentrallås ✓

54 - Setevarmer ✓

55 - Ladespenning generator ✓

56 - Drivrem generator ✓

61 - Ladekontakt elbil/hybrid ✓

62 - Ladekabel elbil/hybrid ✓

63 - Kabler for fremdriftssystem elbil/hybrid ✓

64 - Utv. tilstand fremdriftsbatteri elbil/hybrid ✓

Hjul, dekk, felg

65 - Dekk ✓

66 - Felg ○

67 - Ekstra hjulsett ○

68 - Hjullager ✓

Styring

71 - Ratt, rattaksel, ledd ✓

72 - Styresnekke, tannstang ✓

73 - Styrestag/ledd ✓

74 - Styreservo ✓

Hjuloppheng

75 - Støtdempere ✓

76 - Stabilisator ✓

77 - Fjærer / fjærbein ✓

78 - Opphengs- / bærearmer foraksel ✓

79 - Opphengs- / bærearmer bakaksel ✓

80 - Travers ✓



5161612

Karosseri

81 - Frontrute	○
82 - Siderute/bakrute	✓
83 - Dør-/panseråpner	✓
86 - Lakk / karosseri utvendig	○
87 - Utvendig speil	✓
88 - Underside	✓
89 - Understellsnummer	✓

Interiør

91 - Dashbord / midtkonsoll	✓
92 - Luftdyse kupé	✓
93 - Taktrekk	✓
94 - Solskjerm	✓
95 - Innvendig speil	✓
96 - Dørtrekk	✓
97 - Døråpning	✓
98 - Seter	✓
99 - Bilbelte	✓
100 - Gulvmatter/-teppe	✓
101 - Bagasjeromstildekning	✓
102 - Laste-/bagasjerom	✓
103 - Interiør generelt	✓
104 - Varseltrekant	✓



5161612

Måleverdier

Ref.Id	Punkt	Fråse	Måleverdi
3.1	Nøkler / Utstyr	Antall nøkler:	2 stk
6.1	Bremsekiver	Min. bremsekivetykkelse før utskifting foran:	26,00 mm
6.2		Bremsekivetykkelse VF	26,80 mm
6.3		Bremsekivetykkelse HF	26,50 mm
6.4		Min. bremsekivetykkelse før utskifting bak:	19,00 mm
6.5		Bremsekivetykkelse VB	20,80 mm
6.6		Bremsekivetykkelse HB	20,30 mm
9.1	Bremsevirkning	Bremsevirkning, VF	250,00
9.2		Bremsevirkning, HF	250,00
9.3		Bremsevirkning, VB	190,00
9.4		Bremsevirkning, HB	190,00
30.1	Kjølevæske	Kjølevæskens frysepunkt, frostsikker ned til minus:	35 °C
37.1	Registerreim	Bilfabrikanten anbefaler under normale forhold skifte ved km:	180000
37.2		eller ved, måneder:	120
50.1	Varmeapparat / klimaanlegg (AC)	Temperatur på luft inn i klimaanlegg	19 °C
50.2		Temperatur på luft ut av klimaanlegg	11 °C
55.1	Ladespenning generator	Ladespenning med last (V)	14,80 volt
55.2		Ladespenning uten last (V)	15,10 volt
62.1	Ladekabel elbil/hybrid	Antall ladekabler i bilen:	1 stk
65.1	Dekk	Mønsterdybde VF	6,00 mm
65.2		Mønsterdybde HF	6,00 mm
65.3		Mønsterdybde VB	7,00 mm
65.4		Mønsterdybde HB	6,00 mm
65.5		Bilen er utrustet med:	Piggfrie vinterdekk
66.1	Felg	Felg montert på bilen:	Lettmetallfelg
67.1	Ekstra hjulsett	Mønsterdybde	4,00 mm
67.2		Mønsterdybde	3,00 mm
67.3		Mønsterdybde	4,00 mm
67.4		Mønsterdybde	4,00 mm
67.5		Ekstra hjulsett er utrustet med:	Piggfrie vinterdekk
67.6		Felg på ekstra hjulsett:	Lettmetallfelg

Bilder og vedlegg



1. Generelt



2. Generelt



3. Generelt



4. Generelt



5. Generelt



6. Generelt



7. Generelt



8. Generelt



9. Generelt



10. Generelt



11. Generelt



12. Generelt



5161612



13. Generelt



14. Generelt



15. Generelt



16. Generelt

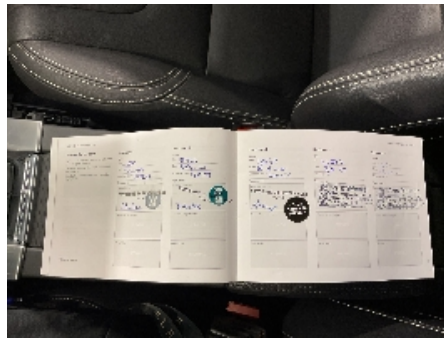

17. Generelt



18. Generelt



19. Generelt



20. Generelt

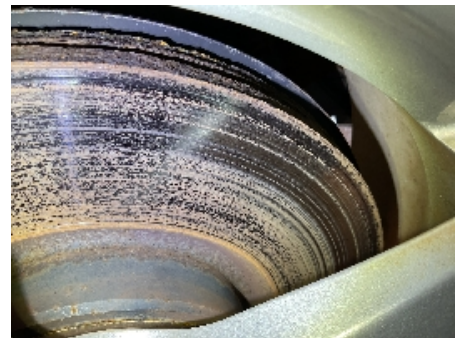

21. Generelt



22. Generelt



23. Generelt



24. Generelt



5161612



25. Generelt



26. Eksosanlegg



27. Generelt



28. Generelt



5161612

Leveransebetingelser

1. Testrapporten

Testrapporten inneholder identifikasjon av kjøretøy og kunde samt beskrivelse av testens omfang med måleresultater der det foreligger.

2. Bedømming-vurderingsdefinisjon

Forklaring til bokstavkodene som benyttes ved PDF rapport:

V = Normalt. Tilstand vurdert «normal» iht. kjøretøyets alder og kjørelengde

R = Reparasjon. Anbefaler utbedring iht. kontrollpunkt

O = Opplysning. Informasjon iht. kontrollpunkt og/eller kjøretøy

S = Skiftet. Kontrollpunkt inkl. komponentskifte

J = Justert. Kontrollpunkt inkl. justering

I = Ikkeutført. Kontrollpunkt ikke vurdert

3. Gjennomføring av test.

Test utføres på et NAF Senter hvis ikke annet er beskrevet.

4. Eiendomsrett

Testens resultat tilhører NAFs kunde. Kundens navn er registrert på side 1 i testrapporten, og eventuelle henvendelser i forbindelse med testen må utføres av registrert kunde. Testresultatene leveres ikke ut til andre uten samtykke fra NAFs kunde.

5. Demontering

NAF demonterer ikke for kontroll/vurdering, og kan dermed ikke påpeke feil som kun avdekkes ved demontering. Dersom NAF oppdager avvik der det trengs demontering for kontroll/vurdering, vil dette anmerkes i testrapporten.

6. Prøvekjøring, periodiske feil og fremtidige problemer

NAF anmerker kun feil og avvik som oppdages på testtidspunktet. Periodiske feil/avvik kan forekomme uten at dette avdekkes pga. manglende symptom(fremtredelse) ved testtidspunktet. Det er ikke mulig å forutse fremtidige problemer, feil eller avvik.

NAF prøvekjører bilen kun i begrenset grad.

7. Avlesing av elektronisk lagrede feilkoder via kjøretøyets OBD kontakt

NAF leser feilkoder på de elektroniske styresystemene som bilprodusenten har gitt tilgang til. Tilgang kan variere mellom ulike bilmerker og modeller og systemene leses med det testutstyret som benyttes av NAF. Det skilles ikke mellom permanente og periodiske feilkoder. NAF kan ikke påvise avvik i bilens oppgitte kilometerstand ved hjelp av diagnose.

8. NAFs ansvar

NAF har vurdert alle kontrollpunkter i den aktuelle testrapporten i henhold til NAFs definisjoner og retningslinjer. Kontrollpunkter som ikke omtales i rapporten er ikke inkludert eller vurdert.

Feil/avvik som avdekkes i etterkant av testen, kan ikke lastes NAF uten at det dokumenteres at følgende kumulative vilkår foreligger:

- feil/avvik må anses å ha foreligget ved testtidspunktet
- feil/avvik kan avdekkes etter gjeldende definisjoner og retningslinjer (innhold) av kontrollpunkt ved testtidspunktet
- feil/avvik kan avdekkes ved benyttet testutstyr i NAF ved testtidspunktet
- feil/avvik kan avdekkes ved gjeldende testforutsetninger ved testtidspunktet
- feil/avvik medfører konsekvenstap
- NAF har opptrådt uaktsomt ved testtidspunktet

9. Klageadgang næringsmarked

Testens resultat tilhører NAFs kunde. Kundens navn er registrert på side 1 i testrapporten. Ved eventuelle uoverensstemmelser i forbindelse med levert dokumentasjon, skal kunde ta dette opp med NAF. NAF er forretningsmessig leverandør til kunde og forholder seg kun til denne avtalepart.

Alle reklamasjoner må være NAF i hende skriftlig senest 10 dager etter at testen er utført.

10. Reklamasjonsansvaret til NAF

Ved uoverensstemmelse mellom tekst og bilder i testrapport og ett av disse viser riktig tilstand, er feilen ikke reklamasjonsgrunn.

NAF AS er ikke ansvarlig for feil i opplysninger som er hentet elektronisk fra 3.-part.

NAF AS kan kreve at bilen stilles til disposisjon for kontroll.

Ved reklamasjon kan NAF AS forlange å få mulighet til å reparere på eget verksted.

Hvis kjøper starter reparasjon på annet verksted uten skriftlig godkjenning fra NAF AS bortfaller retten til å kreve utgiften refundert av NAF AS.

Ved reparasjon på kjøpers verksted beregnes priser etter NAF AS sine innkjøpspriser (Meca eller tilsvarende) og selvkost på timepris. Benyttes DBS-systemet som grunnlag for delepriser benyttes importørpriser uten fraktpåslag.

Arbeidstidsettes iht. Haynes Pro med faktor 1

Diagnoserapport vedlegges der kunden har bestilt dette. Diagnoserapporten betraktes som en del av testrapporten.

Reklamasjonskravets størrelse er under alle omstendigheter oppad begrenset til prisen på testen, med mindre noe annet er særskilt avtalt.

NAF AS anbefaler at budgivere selv inspiserer objektet.

NAF SEM
Døvleveien 23
3170 SEM
Telefon:
Fax:
E-mail:
Website:



10. jan. 2025

Køretøj: Volvo V60 D6 2.4 20V CDI Hybrid AWD
Motorkode: D 5244 T20 (D 97 PHEV)
Produktionsår: 15-
Kilometerstand: 75463 (skrevet af kontrolløren)
Registrering Nr: ZZ26820
VIN: YV1GWDCH0J2402148 (udlæst fra styreenhed)
Testet: 10. jan. 2025 12:42:56

Fejlkode

OBD

OBD

2 Fejl

Fejlkode: P2A01
Lambdasonde række 1 sensor 2
Signal med fejl.

Fejlkode: P2A01
Lambdasonde række 1 sensor 2
Signal med fejl.

Drivlinje

Dieselmotor

2 Fejl

Fejlkode: P2A01
Lambdasonde række 1 sensor 2
Funktion ukorrekt.

Fejlkode: P2A01
Lambdasonde række 1 sensor 2
Funktion ukorrekt.

Drivlinje

ACCM - Elektrisk A/C-kompressor

0 Fejl

Drivlinje

BECM batteriovervågningsmodul

0 Fejl

Drivlinje

DCDC = DC/DC Convert Control Module

0 Fejl

Drivlinje

ESM motorlydssimulator

ikke tilgængelig

Drivlinje

IEM Eldrivmotor bagaksel

1 Fejl

Fejlkode: P161A
CAN-forbindelse fra startspærrestyreenhed
Hella Gutmann Solutions GmbH

Meddelelse ukorrekt.

Drivlinje	IGM inverter	0 Fejl
Drivlinje	OBC højspændingsbatteri-oplader	0 Fejl
bremsesystem	ABS BCM	0 Fejl
bremsesystem	PBM parkeringsbremse	0 Fejl
bremsesystem	SAS Ratvinkelgiver	0 Fejl
Passiv sikkerhed	SRS Airbag	0 Fejl
Termostyring	CCM klimaanlægsstyring	2 Fejl

Fejlkode: B102E
Luftkvalitetsføler
Funktion ukorrekt.

Fejlkode: U2101
styreenhed
Konfiguration ukorrekt.

Termostyring	CPM tilskudsvarmer	0 Fejl
Førerassistentsystem	Kollisionshastighedsmodul	0 Fejl
Komfort	CEM centralelektronikmodul	1 Fejl

Fejlkode: B10EA
PTC-tilskudsvarme
Funktion ukorrekt.

Komfort	Nøgleløst	1 Fejl
----------------	------------------	---------------

Fejlkode: U2101
styreenhed
Konfiguration ukorrekt.

Komfort	Kombiinstrument	0 Fejl
Komfort	Førerdørsmodul	0 Fejl
Komfort	Passagerdørsmodul	0 Fejl
Komfort	elektr. sædejustering	0 Fejl
Komfort	Overvågning for	0 Fejl
Komfort	HCM belysning	1 Fejl

Fejlkode: B10EA
PTC-tilskudsvarme

Funktion ukorrekt.

Komfort	PAM parkeringshjælp	0 Fejl
Komfort	PAC bakkamera	0 Fejl
Komfort	Anhængermodul	ikke tilgængelig
Gearkasse	Gearkasse	0 Fejl
Gearkasse	DEM differentiale-elektronikmodul	ikke tilgængelig
Undervogn	aktivt chassis	ikke tilgængelig
Styretøj	Elektr. servostyring	0 Fejl
Infotainmentsystem	Betjeningspanel ICM	2 Fejl

Fejlkode: B1300
Display midterkonsol
Afbrydelse /kortslutning i strømkredsen

Fejlkode: B1300
Display midterkonsol
Afbrydelse /kortslutning i strømkredsen

Infotainmentsystem	IAM audiomodul	ikke tilgængelig
---------------------------	-----------------------	-------------------------