



5128415

NAF Bruktbiltest

Testdato
30.12.2024



Kunde

Navn	Auksjonen.no As	Kontaktperson	
Medlemsnummer	94448735	Navn	Auksjonen.no As
Adresse	Døvleveien 23	Telefon	33 30 05 40
Postnummer og -sted	3170 SEM	E-post	
Telefon	33 30 05 40		
Ekstern referanse	448502		



Kjøretøy

Bilmerke	Opel	Motorstørrelse	1997 cm ³
Modell	VIVARO	Motoreffekt	106 kW
Type	V	Aksler i drift	1
Registreringsnr.	AS66246	Drivstofftype	Diesel
Understellsnr.	VXEVEHS7MZ101512	Kjøretøygruppe	315
Km.stand.	114424	Bruktimportert	Nei
Farge	Grå	Registreringsår	2021
Karosseritype	Integrert førerhus	Registrert første gang	15.12.2021
		Frist for neste EU kontroll	14.12.2025



Informasjon

NAF Bruktbiltest (BBT) er en uavhengig vurdering av kjøretøyets tekniske tilstand iht. definerte kontrollpunkter. De aktuelle kontrollpunktene fremkommer i testen og vurderes / bedømmes etter NAF sine definisjoner og retningslinjer som også hensyntar bilens alder og km-stand.

NAF anmerker kun feil, mangler og avvik som avdekkes på testtidspunktet. Forutsetninger for utført test er angitt på side 2 i denne rapporten. NAF demonterer ikke for kontroll. Det kan være indikasjon knyttet til tekniske forhold som krever ytterligere utredning for å kunne fastslå omfang. Det kan også være periodiske feil som ikke kan avdekkes på testtidspunktet. Se utfyllende leveransebeskrivelse side 6.

NAF Bruktbiltest er utført på oppdrag av bilforhandler. Alle henvendelser til testen og øvrige forhold til bilens tekniske tilstand må avklares mellom kjøper av bilen og bilforhandler. Testen er utstedt til.



5128415

Testresultater

Ref.id	Repareres	Resultat	Beskrivelse
2.6	Unormal lyd	Ulyd fra hjuloppheng foran	
6.10	Bremseskiver	Rust på bremseskive:	Venstre foran
17.16	Lys	Skadet lykt:	Venstre baklys
21.17	Varsellamper	* Varsellampe for TPMS (Dekktrykk) lyser	
22.2	Varsellamper utvidet	Varsellampe for TPMS (Dekktrykk) lyser	
23.1	Full systemskann	Det finnes feilkoder, se rapport	
23.2		Diagnoseavlesing ligger i testrapport	
28.1	Utvendig tilstand motor	Oljekkasje på motor - rengjør før nærmere kontroll	
51.12	Vindusvisker, spyler (foran/bak)	* Skadet visker blad v/f	
76.1	Stabilisator	Slakk i lenkarm til stabilisatorstag:	Høyre foran
84.4	Lås	Feil ved låsesylinder	Bakluke/-dør
86.3	Lakk / karosseri utvendig	Skadet:	Bakluke, Venstre fordør, Høyre fordør, Høyre bakdør, Støtfanger bak
86.11		Steinsprut/lakksår	Panser
95.1	Innvendig speil	Speil mangler.	
97.1	Døråpning	Sår eller skade:	Venstre fordør

Ref.id	Opplysning	Resultat	Beskrivelse
23.6	Full systemskann	Etter avtale med kunde er feilkode/r slettet, feilsøking må påregnes dersom feilkode dukker opp igjen	
60.7	Tilleggsvarmer / parkeringsvarmer	Ikke funksjonsprøvd	
81.9	Frontrute	Noe steinsprut	
81.10		Slitt frontrute	
98.7	Seter	Ett eller flere seter har varetrekk. Originaltrekk ikke kontrollert.	
102.8	Laste-/bagasjerom	Lasterom har spesialinnredning	

Servicehistorikk

Dato	Km.stand
25.10.2024	110462
24.10.2023	70222
07.12.2022	42004

Testforhold

Maks hastighet ved prøvekjøring	60 km/t
Utetemperatur ved prøvekjøring	0 °C
Føreforhold ved prøvekjøring	Tørt
Bilen ble prøvekjørt:	Driftsvarm motor
Er bilen skitten eller nediset:	Nei
Frist for neste EU kontroll	15.12.2025



5128415

Prøvekjøring

- 1 - Kjøreegenskaper ✓
- 2 - Unormal lyd **R**

Generell informasjon

- 3 - Nøkler / Utstyr ✓
- 4 - Service/ Dokum. ✓

Bremser

- 5 - Bremsbelegg ✓
- 6 - Bremseskiver **R**
- 8 - Parkeringsbrems ✓
- 9 - Bremsvirkning ✓
- 10 - Bremsvæsknivå ✓
- 12 - Bremsørør ✓
- 13 - Bremseslanger ✓
- 14 - Bremskraftforsterker ✓
- 15 - Brems pedal ✓

Lys og signaler

- 17 - Lys **R**
- 19 - Refleks ✓
- 20 - Lyd / lyssignaler ✓
- 21 - Varsellamper **R**
- 22 - Varsellamper utvidet **R**

e-Diagnose

- 23 - Full systemskann **R**

Motor

- 27 - Motor virkemåte ✓
- 28 - Utvendig tilstand motor **R**
- 29 - Oljenivå motor ✓
- 30 - Kjølevæske ✓
- 31 - Kjølevifte ✓
- 32 - Kjølesystem ✓
- 33 - Eksosanlegg ✓
- 35 - Motorfester ✓
- 36 - Drivstofftank, rør, slange ✓
- 37 - Registerreim ✓

Drivverk

- 40 - Girkasse (automatisk) ✓
- 41 - Differensial ✓
- 42 - Drivaksler ✓

Elektriske anlegg

- 44 - Instrument belysning ✓
- 45 - Instrumenter ✓
- 47 - Elektrisk vindusheis ✓
- 48 - Oppvarmet bakrute ✓
- 49 - Kupevifte ✓
- 50 - Varmeapparat / klimaanlegg (AC) ✓
- 51 - Vindusvisker, spyler (foran/bak) **R**
- 53 - Sentrallås ✓
- 54 - Setevarmer ✓
- 55 - Ladespenning generator ✓
- 56 - Drivrem generator ✓
- 57 - Batteri ytre tilstand ✓
- 58 - Tilstand 12 volt batteri ✓
- 59 - Tilhengerkontakt ✓
- 60 - Tilleggsvarmer / parkeringsvarmer **O**

Hjul, dekk, felg

- 65 - Dekk ✓
- 66 - Felg ✓
- 67 - Ekstra hjulsett ✓
- 68 - Hjullager ✓
- 69 - Reservehjul / dekkreparasjonssett ✓

Styring

- 71 - Ratt, rattaksel, ledd ✓
- 72 - Styresnekke, tannstang ✓
- 73 - Styrestag/ledd ✓
- 74 - Styreservo ✓

Hjuloppheng

- 75 - Støtdempere ✓
- 76 - Stabilisator **R**
- 77 - Fjærer / fjærbein ✓
- 78 - Opphengs- / bærearmer foraksel ✓
- 79 - Opphengs- / bærearmer bakaksel ✓
- 80 - Travers ✓



5128415

Karosseri

81 - Frontrute	○
82 - Siderute/bakrute	✓
83 - Dør-/panseråpner	✓
84 - Lås	R
86 - Lakk / karosseri utvendig	R
87 - Utvendig speil	✓
88 - Underside	✓
89 - Understellsnummer	✓
90 - Tilhengerfeste	✓

Interiør

91 - Dashbord / midtkonsoll	✓
94 - Solskjerm	✓
95 - Innvendig speil	R
97 - Døråpning	R
98 - Seter	○
99 - Bilbelte	✓
102 - Laste-/bagasjerom	○
103 - Interiør generelt	✓



5128415

Måleverdier

Ref.Id	Punkt	Fråse	Måleverdi
3.1	Nøkler / Utstyr	Antall nøkler:	2 stk
6.1	Bremseskiver		Ikke mulig å måle pga felgens utforming
9.1	Bremsevirkning	Bremsevirkning, VF	220,00
9.2		Bremsevirkning, HF	220,00
9.3		Bremsevirkning, VB	160,00
9.4		Bremsevirkning, HB	160,00
30.1	Kjølevæske	Kjølevæskens frysepunkt, frostsikker ned til minus:	40 °C
37.1	Registerreim	Bilfabrikanten anbefaler under normale forhold skifte ved km:	150000
37.2		eller ved, måneder:	120
50.1	Varmeapparat / klimaanlegg (AC)	Temperatur på luft inn i klimaanlegg	18 °C
50.2		Temperatur på luft ut av klimaanlegg	8 °C
55.1	Ladespenning generator	Ladespenning med last (V)	14,60 volt
55.2		Ladespenning uten last (V)	14,60 volt
58.1	Tilstand 12 volt batteri	Referanseverdi norm:	EN
58.2		Referanseverdi kaldstart-kapasitet:	760 ampere
58.3		Målt kaldstart-kapasitet:	706 ampere
65.1	Dekk	Mønsterdybde VF	5,50 mm
65.2		Mønsterdybde HF	5,50 mm
65.3		Mønsterdybde VB	9,00 mm
65.4		Mønsterdybde HB	4,00 mm
65.5		Bilen er utrustet med:	Piggfrie vinterdekk
66.1	Felg	Felg montert på bilen:	Stålfelg
67.1	Ekstra hjulsett	Mønsterdybde	5,00 mm
67.2		Mønsterdybde	5,00 mm
67.3		Mønsterdybde	4,50 mm
67.4		Mønsterdybde	4,50 mm
67.5		Ekstra hjulsett er utrustet med:	Sommerdekk
67.6		Felg på ekstra hjulsett:	Stålfelg

Bilder og vedlegg



1. Generelt



2. Generelt



3. Generelt



4. Generelt



5. Generelt



6. Generelt



7. Generelt



8. Generelt



9. Generelt



10. Generelt

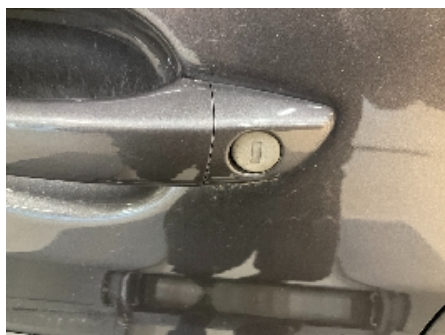

11. Generelt



12. Generelt



5128415



13. Generelt



14. Generelt



15. Generelt



16. Generelt



17. Generelt



18. Generelt



19. Generelt



20. Generelt



21. Generelt



22. Generelt



23. Generelt



24. Generelt



5128415



25. Generelt



26. Generelt



27. Generelt



28. Generelt



29. Generelt



30. Generelt



31. Generelt

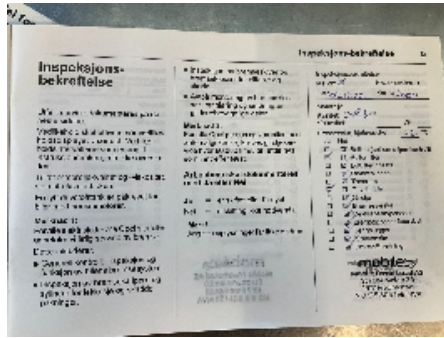

32. Generelt

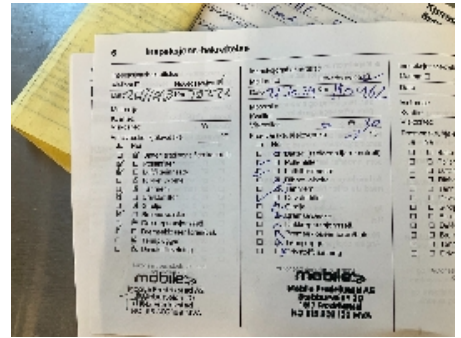

33. Generelt



34. Generelt



35. Generelt



36. Generelt

**37. Generelt****38. Generelt****39. Generelt****40. Generelt****41. Generelt****42. Generelt**



5128415

Leveransebetingelser

1. Testrapporten

Testrapporten inneholder identifikasjon av kjøretøy og kunde samt beskrivelse av testens omfang med måleresultater der det foreligger.

2. Bedømming-vurderingsdefinisjon

Forklaring til bokstavkodene som benyttes ved PDF rapport:

V = Normalt. Tilstand vurdert «normal» iht. kjøretøyets alder og kjørelengde

R = Reparasjon. Anbefaler utbedring iht. kontrollpunkt

O = Opplysning. Informasjon iht. kontrollpunkt og/eller kjøretøy

S = Skiftet. Kontrollpunkt inkl. komponentskifte

J = Justert. Kontrollpunkt inkl. justering

I = Ikkeutført. Kontrollpunkt ikke vurdert

3. Gjennomføring av test.

Test utføres på et NAF Senter hvis ikke annet er beskrevet.

4. Eiendomsrett

Testens resultat tilhører NAFs kunde. Kundens navn er registrert på side 1 i testrapporten, og eventuelle henvendelser i forbindelse med testen må utføres av registrert kunde. Testresultatene leveres ikke ut til andre uten samtykke fra NAFs kunde.

5. Demontering

NAF demonterer ikke for kontroll/vurdering, og kan dermed ikke påpeke feil som kun avdekkes ved demontering. Dersom NAF oppdager avvik der det trengs demontering for kontroll/vurdering, vil dette anmerkes i testrapporten.

6. Prøvekjøring, periodiske feil og fremtidige problemer

NAF anmerker kun feil og avvik som oppdages på testtidspunktet. Periodiske feil/avvik kan forekomme uten at dette avdekkes pga. manglende symptom(fremtredelse) ved testtidspunktet. Det er ikke mulig å forutse fremtidige problemer, feil eller avvik.

NAF prøvekjører bilen kun i begrenset grad.

7. Avlesing av elektronisk lagrede feilkoder via kjøretøyets OBD kontakt

NAF leser feilkoder på de elektroniske styresystemene som bilprodusenten har gitt tilgang til. Tilgang kan variere mellom ulike bilmerker og modeller og systemene leses med det testutstyret som benyttes av NAF. Det skilles ikke mellom permanente og periodiske feilkoder. NAF kan ikke påvise avvik i bilens oppgitte kilometerstand ved hjelp av diagnose.

8. NAFs ansvar

NAF har vurdert alle kontrollpunkter i den aktuelle testrapporten i henhold til NAFs definisjoner og retningslinjer. Kontrollpunkter som ikke omtales i rapporten er ikke inkludert eller vurdert.

Feil/avvik som avdekkes i etterkant av testen, kan ikke lastes NAF uten at det dokumenteres at følgende kumulative vilkår foreligger:

- feil/avvik må anses å ha foreligget ved testtidspunktet
- feil/avvik kan avdekkes etter gjeldende definisjoner og retningslinjer (innhold) av kontrollpunkt ved testtidspunktet
- feil/avvik kan avdekkes ved benyttet testutstyr i NAF ved testtidspunktet
- feil/avvik kan avdekkes ved gjeldende testforutsetninger ved testtidspunktet
- feil/avvik medfører konsekvenstap
- NAF har opptrådt uaktsomt ved testtidspunktet

9. Klageadgang næringsmarked

Testens resultat tilhører NAFs kunde. Kundens navn er registrert på side 1 i testrapporten. Ved eventuelle uoverensstemmelser i forbindelse med levert dokumentasjon, skal kunde ta dette opp med NAF. NAF er forretningsmessig leverandør til kunde og forholder seg kun til denne avtalepart.

Alle reklamasjoner må være NAF i hende skriftlig senest 10 dager etter at testen er utført.

10. Reklamasjonsansvaret til NAF

Ved uoverensstemmelse mellom tekst og bilder i testrapport og ett av disse viser riktig tilstand, er feilen ikke reklamasjonsgrunn.

NAF AS er ikke ansvarlig for feil i opplysninger som er hentet elektronisk fra 3.-part.

NAF AS kan kreve at bilen stilles til disposisjon for kontroll.

Ved reklamasjon kan NAF AS forlange å få mulighet til å reparere på eget verksted.

Hvis kjøper starter reparasjon på annet verksted uten skriftlig godkjenning fra NAF AS bortfaller retten til å kreve utgiften refundert av NAF AS.

Ved reparasjon på kjøpers verksted beregnes priser etter NAF AS sine innkjøpspriser (Meca eller tilsvarende) og selvkost på timepris. Benyttes DBS-systemet som grunnlag for delepriser benyttes importørpriser uten fraktpåslag.

Arbeidstidsettes iht. Haynes Pro med faktor 1

Diagnoserapport vedlegges der kunden har bestilt dette. Diagnoserapporten betraktes som en del av testrapporten.

Reklamasjonskravets størrelse er under alle omstendigheter oppad begrenset til prisen på testen, med mindre noe annet er særskilt avtalt.

NAF AS anbefaler at budgivere selv inspiserer objektet.

NAF SEM
Døvlevei 23
3170 SEM
Telefon:
Fax:
E-mail:
Website:



23. des. 2024

Køretøj: Opel/Vauxhall Vivaro-C 2.0
Motorkode: DW10FDDU370 (EHS)
Produktionsår: 20-
Kilometerstand: 114424 (skrevet af kontrolløren)
Registrering Nr: AS66246
VIN: VXEVFEHS7MZ101512 (udlæst fra styreenhed)
Testet: 23. des. 2024 13:45:52

Fejlkode

OBD **OBD** **0 Fejl**

Drivlinje **Dieselmotor** **0 Fejl**

Drivlinje **Styreenhed til regenereringsadditiv** **0 Fejl**

bremsesystem **ABS/ESP** **1 Fejl**

Fejlkode: P0560-16
ABS/ESP-styreenhed
Strømkreds med fejl.

Passiv sikkerhed **Airbag** **1 Fejl**

Fejlkode: B00DF-13
afbryderkontakt for passagerairbag
Funktion ukorrekt.

Termostyring **Varme/klimaanlæg** **4 Fejl**

Fejlkode: B130D-14
Servomotor for recirkulationsspjæld
Strømkreds med fejl.

Fejlkode: B133A-14
Servomotor for temperaturstyringspjæld FV
Servomotor med fejl.

Fejlkode: B1315-14
Servomotor for luftfordelingsspjæld
Strømkreds med fejl.

Fejlkode: U1F00-00
BSI-central styreenhed
Funktion ukorrekt.

Termostyring	Betjeningsenhed til klimaanlæg, bagest	ikke tilgængelig
Termostyring	Klimastyreenhed bagved	ikke tilgængelig
Termostyring	Tilskudsvarmer	ikke tilgængelig
Førerassistentsystem	Parkeringsensor	12 Fejl

Fejlkode: U1F00-00
Diagnosticeringsmodul
Fejl ikke optaget i fejlrapporten.

Fejlkode: B1225-35
Parkeringsensor foran til højre indvendig
Funktion ukorrekt.

Fejlkode: B1225-34
Parkeringsensor foran til højre indvendig
Funktion ukorrekt.

Fejlkode: B1225-14
Parkeringsensor foran til højre indvendig
Funktion ukorrekt.

Fejlkode: B1225-95
Parkeringsensor foran til højre indvendig
Funktion ukorrekt.

Fejlkode: B1250-92
Parkeringsensor foran til venstre side
Funktion ukorrekt.

Fejlkode: B1251-34
Parkeringsensor foran til højre side
Funktion ukorrekt.

Fejlkode: B1251-14
Parkeringsensor foran til højre side
Funktion ukorrekt.

Fejlkode: B1251-96
Parkeringsensor foran til højre side
Funktion ukorrekt.

Fejlkode: B1224-35
Parkeringsensor bag til venstre udvendigt
Funktion ukorrekt.

Fejlkode: B1244-92
Parkeringsensor bag til venstre side
Funktion ukorrekt.

Fejlkode: B1245-92
Parkeringsensor bag til højre side
Funktion ukorrekt.

Førerassistentsystem	Multifunktionskamera	ikke tilgængelig
Komfort	Central styreenhed	8 Fejl
<p>Fejlkode: U1F42 Klimastyreenhed Fejl i kommunikation.</p> <p>Fejlkode: B1715 Dørlås-berøringskontakt FH Tilstand ikke plausibel.</p> <p>Fejlkode: B1716 Dørlås-berøringskontakt FV Tilstand ikke plausibel.</p> <p>Fejlkode: B173A Dørlåskontakt førerdør Tilstand ikke plausibel.</p> <p>Fejlkode: B1811 Additivpumpe Funktion ukorrekt.</p> <p>Fejlkode: B1825 Olieniveauekontrol Funktion ukorrekt.</p> <p>Fejlkode: B132A Kølemiddeltryk Lavtrykssystem fejlbehæftet.</p> <p>Fejlkode: B1003 Fjernkodning af styreenhed Fjernkodning ukorrekt (BEMÆRK: Denne fejl kan være en fantomfejl).</p>		
Komfort	Kombiinstrument	0 Fejl
Komfort	Multifunktions-skærm	ikke tilgængelig
Komfort	Køretøjsafstandsassistent	ikke tilgængelig
Komfort	Multiplex-betjeningsenhed	0 Fejl
Komfort	Multifunktions-touchscreen	1 Fejl
<p>Fejlkode: U1FA0-00 Audio-/videoforbindelser Kommunikation forstyrret.</p>		
Komfort	Kontaktmodul rat CAN	1 Fejl
<p>Fejlkode: U1F2A-87 Ratstammestyreenhed Kommunikation forstyrret.</p>		

Komfort	Multifunktionsrat	ikke tilgængelig
Komfort	Regn-/lyssensor	0 Fejl
Komfort	Elektronisk tændingslås	ikke tilgængelig
Komfort	Motorskifteenhed	ikke tilgængelig
Komfort	Anhængermodul	13 Fejl

Fejlkode: B2EC2-12
 Anhængerblinklys højre side
 Strømkreds med fejl.

Fejlkode: B2EC3-12
 Anhængerblinklys venstre side
 Funktion ukorrekt.

Fejlkode: B2ECE-12
 Anhænger-tågebaglygte
 Strømkreds med fejl.

Fejlkode: B2ECF-12
 Anhænderbaklys
 Strømkreds med fejl.

Fejlkode: B2ED0-12
 Anhænger-bremselys
 Strømkreds med fejl.

Fejlkode: B1002-00
 styreenhed
 Uventet reset

Fejlkode: B2EC0-13
 Anhænderbaglygte højre side
 Strømkreds med fejl.

Fejlkode: B2EC1-13
 Anhænderbaglygte
 Strømkreds med fejl.

Fejlkode: B2EC2-13
 Anhænderblinklys højre side
 Strømkreds med fejl.

Fejlkode: B2EC3-13
 Anhænderblinklys venstre side
 Funktion ukorrekt.

Fejlkode: B2ECE-13
 Anhænder-tågebaglygte
 Strømkreds med fejl.

Fejlkode: B2ECF-13
 Anhænderbaklys
 Strømkreds med fejl.

Fejlkode: B2ED0-13
 Anhænder-bremselys
 Strømkreds med fejl.
 Hella Gutmann Solutions GmbH

Komfort**Karosseriombygning****13 Fejl**

Fejlkode: B2EC2
Anhængerblinklys højre side
Strømkreds med fejl.

Fejlkode: B2EC3
Anhængerblinklys venstre side
Funktion ukorrekt.

Fejlkode: B2ECE
Anhænger-tågebaglygte
Strømkreds med fejl.

Fejlkode: B2ECF
Anhængerbaklys
Strømkreds med fejl.

Fejlkode: B2ED0
Anhænger-bremselys
Strømkreds med fejl.

Fejlkode: B1002
styreenhed
Uventet reset

Fejlkode: B2EC0
Anhængerbaglygte højre side
Strømkreds med fejl.

Fejlkode: B2EC1
Anhængerbaglygte
Strømkreds med fejl.

Fejlkode: B2EC2
Anhængerblinklys højre side
Strømkreds med fejl.

Fejlkode: B2EC3
Anhængerblinklys venstre side
Funktion ukorrekt.

Fejlkode: B2ECE
Anhænger-tågebaglygte
Strømkreds med fejl.

Fejlkode: B2ECF
Anhængerbaklys
Strømkreds med fejl.

Fejlkode: B2ED0
Anhænger-bremselys
Strømkreds med fejl.

Komfort**Servicemodul (automatisk nødopkald)****ikke tilgængelig****Komfort****Spændingsstabilisator****ikke tilgængelig**

Komfort	Head-up-display	ikke tilgængelig
Komfort	Skydedør venstre	ikke tilgængelig
Komfort	Skydedør højre	ikke tilgængelig
Gearkasse	Gearkasse	0 Fejl
Gearkasse	Køretrinsaktuator	ikke tilgængelig
Tyverisikring	Tyverialarm	ikke tilgængelig
Tyverisikring	alarmhorn	ikke tilgængelig
Styretøj	Servostyring	0 Fejl
Infotainmentsystem	Telematiksystem (interface)	ikke tilgængelig
Infotainmentsystem	Navigation	8 Fejl
<p>Fejlkode: B100C Styreenhed, spændingsforsyning Spændingsforsyning med fejl.</p>		
<p>Fejlkode: B1503 Audioudgang, bagest venstre Funktion ukorrekt.</p>		
<p>Fejlkode: B1504 Audioudgang, bagest højre Funktion ukorrekt.</p>		
<p>Fejlkode: B1562 USB-tilslutning 2 Funktion ukorrekt.</p>		
<p>Fejlkode: B1563 USB-tilslutning 1 Funktion ukorrekt.</p>		
<p>Fejlkode: B1563 USB-tilslutning 1 Funktion ukorrekt.</p>		
<p>Fejlkode: U1F00 Diagnosticeringsmodul Fejl ikke optaget i fejlrapporten.</p>		
<p>Fejlkode: U1FA0 Audio-/videoforbindelser Kommunikation forstyrret.</p>		
Infotainmentsystem	Radio	ikke tilgængelig