



5158745

# NAF Bruktbiltest

Testdato  
09.01.2025



## Kunde

<b>Navn</b>	Auksjonen.no As	<b>Kontaktperson</b>	
<b>Medlemsnummer</b>	94448735	<b>Navn</b>	Auksjonen.no As
<b>Adresse</b>	Døvleveien 23	<b>Telefon</b>	33 30 05 40
<b>Postnummer og -sted</b>	3170 SEM	<b>E-post</b>	
<b>Telefon</b>	33 30 05 40		



## Kjøretøy

<b>Bilmerke</b>	BMW	<b>Motorstørrelse</b>	1995 cm <sup>3</sup>
<b>Modell</b>	520D	<b>Motoreffekt</b>	135 kW
<b>Type</b>	5K	<b>Aksler i drift</b>	1
<b>Registreringsnr.</b>	KJ14235	<b>Drivstofftype</b>	Diesel
<b>Understellsnr.</b>	WBAMX11030DY08852	<b>Kjøretøygruppe</b>	101
<b>Km.stand.</b>	237217	<b>Bruktimportert</b>	Ja
<b>Farge</b>	Svart	<b>Registreringsår</b>	2012
<b>Karosseritype</b>	Stasjonsvogn	<b>Registrert første gang</b>	01.11.2012
		<b>Frist for neste EU kontroll</b>	30.05.2026



## Informasjon

NAF Bruktbiltest (BBT) er en uavhengig vurdering av kjøretøyets tekniske tilstand iht. definerte kontrollpunkter. De aktuelle kontrollpunktene fremkommer i testen og vurderes / bedømmes etter NAF sine definisjoner og retningslinjer som også hensyntar bilens alder og km-stand.

NAF anmerker kun feil, mangler og avvik som avdekkes på testtidspunktet. Forutsetninger for utført test er angitt på side 2 i denne rapporten. NAF demonterer ikke for kontroll. Det kan være indikasjon knyttet til tekniske forhold som krever ytterligere utredning for å kunne fastslå omfang. Det kan også være periodiske feil som ikke kan avdekkes på testtidspunktet. Se utfyllende leveransebeskrivelse side 6.

NAF Bruktbiltest er utført på oppdrag av bilforhandler. Alle henvendelser til testen og øvrige forhold til bilens tekniske tilstand må avklares mellom kjøper av bilen og bilforhandler testen er utstedt til.



5158745

**Testresultater**

Ref.Id	Repareres	Resultat	Beskrivelse
1.9	Kjøreegenskaper	Vibrasjoner ved bremsing	
2.12	Unormal lyd	Ulyd. Muligens svinghjul. Nærmere kontroll på verksted	
3.13	Nøkler / Utstyr	* Den ene nøkkel virker ikke	
20.3	Lyd / lyssignaler	Feil med parkeringssensor:	Bak
23.2	Full systemskann	Diagnoseavlesing ligger i testrapport	
28.1	Utvendig tilstand motor	Oljekkasje på motor - rengjør før nærmere kontroll	
50.14	Varmeapparat / klimaanlegg (AC)	* Ubehagelig lukt	
51.6	Vindusvisker, spyer (foran/bak)	Dårlig viskerblad:	Bakrute
51.12		* Vindusvisker slår mot A stolpe på venstre side	
81.4	Frontrute	Sprekk i frontrute: <ul style="list-style-type: none"><li>• Reparasjonsmetode: Skift</li></ul>	
86.2	Lakk / karosseri utvendig	Lakkriper:	Støtfanger foran
86.10		Karosseriskade	Høyre forskjerm, Høyre baksjerm
86.11		Steinsprut/lakksår	Støtfanger foran
86.12		Mangelfull kvalitet på replakking:	Støtfanger foran
98.6	Seter	* Oppbevaringsrom i fører sete bak er løs	
103.1	Interiør generelt	Forurensing og/eller ubehagelig lukt	

Ref.Id	Opplysning	Resultat	Beskrivelse
28.7	Utvendig tilstand motor	Oljesvetting	Slanger eller rør
29.11	Oljenivå motor	Lavt oljenivå	
40.18	Girkasse (automatisk)	* Beskyttelses plate under girkasse er noe skadet.	
57.6	Batteri ytre tilstand	* Ikke målt grunnet manglende tilgjengelighet	
66.10	Felg	Ripe/slitasje på felg	Høyre bak, Høyre foran
66.12		Påbegynnende oksidering:	Venstre foran, Venstre bak, Høyre bak, Høyre foran
69.10	Reservehjul / dekkreparasjonssett	Bilen er ikke utstyrt med reservehjul	
86.16	Lakk / karosseri utvendig	Lakkriper:	Støtfanger bak, Venstre sidekanal, Høyre baksjerm
86.18		Småbulker:	Panser, Høyre fordør, Høyre bakdør, Venstre baksjerm, Høyre baksjerm
86.20		Steinsprut:	Panser



5158745

Ref.Id	Opplysning	Resultat	Beskrivelse
87.11	Utvendig speil	Ripe i speilhus:	Venstre
97.5	Døråpning	Sår eller skade:	Venstre bakdør

### Servicehistorikk

Servicehistorikk er vedlagt

### Testforhold

<b>Maks hastighet ved prøvekjøring</b>	80 km/t
<b>Utetemperatur ved prøvekjøring</b>	-2 °C
<b>Føreforhold ved prøvekjøring</b>	Glatt;Isete
<b>Er bilen skitten eller nediset:</b>	Nei
<b>Frist for neste EU kontroll</b>	31.05.2026



5158745

**Prøvekjøring**

- 1 - Kjøreegenskaper **R**
- 2 - Unormal lyd **R**

**Generell informasjon**

- 3 - Nøkler / Utstyr **R**
- 4 - Service/ Dokum. **✓**

**Bremser**

- 5 - Bremsbelegg **✓**
- 6 - Bremseskiver **✓**
- 8 - Parkeringsbrems **✓**
- 9 - Bremsvirkning **✓**
- 10 - Bremsvæsknivå **✓**
- 11 - Bremsvæskens kokepunkt **✓**
- 12 - Bremserør **✓**
- 13 - Bremseslanger **✓**
- 14 - Bremskraftforsterker **✓**
- 15 - Brems pedal **✓**

**Lys og signaler**

- 17 - Lys **✓**
- 18 - Markeringslys/-lykter **✓**
- 19 - Refleks **✓**
- 20 - Lyd / lyssignaler **R**
- 21 - Varsellamper **✓**
- 22 - Varsellamper utvidet **✓**

**e-Diagnose**

- 23 - Full systemskann **R**

**Motor**

- 27 - Motor virkemåte **✓**
- 28 - Utvendig tilstand motor **R**
- 29 - Oljenivå motor **O**
- 30 - Kjølevæske **✓**
- 31 - Kjølevifte **✓**
- 32 - Kjølesystem **✓**
- 33 - Eksosanlegg **✓**
- 35 - Motorfester **✓**
- 36 - Drivstofftank, rør, slange **✓**
- 37 - Registerreim **✓**

**Drivverk**

- 40 - Girkasse (automatisk) **O**
- 41 - Differensial **✓**
- 42 - Drivaksler **✓**
- 43 - Mellomaksler **✓**

**Elektriske anlegg**

- 44 - Instrument belysning **✓**
- 45 - Instrumenter **✓**
- 46 - Radio / Multimedia **✓**
- 47 - Elektrisk vindusheis **✓**
- 48 - Oppvarmet bakrute **✓**
- 49 - Kupevifte **✓**
- 50 - Varmeapparat / klimaanlegg (AC) **R**
- 51 - Vindusvisker, spyler (foran/bak) **R**
- 52 - Lyktespyler / Visker **✓**
- 53 - Sentrallås **✓**
- 54 - Setevarmer **✓**
- 55 - Ladespenning generator **✓**
- 56 - Drivrem generator **✓**
- 57 - Batteri ytre tilstand **O**
- 58 - Tilstand 12 volt batteri **✓**
- 59 - Tilhengerkontakt **✓**

**Hjul, dekk, felg**

- 65 - Dekk **✓**
- 66 - Felg **O**
- 67 - Ekstra hjulsett **✓**
- 68 - Hjullager **✓**
- 69 - Reservehjul / dekkreparasjonssett **O**

**Styring**

- 71 - Ratt, rattaksel, ledd **✓**
- 72 - Styresnekke, tannstang **✓**
- 73 - Styrestag/ledd **✓**
- 74 - Styreservo **✓**

**Hjuloppheng**

- 75 - Støtdempere **✓**
- 76 - Stabilisator **✓**
- 77 - Fjærer / fjærbein **✓**
- 78 - Opphengs- / bærearmer foraksel **✓**
- 79 - Opphengs- / bærearmer bakaksel **✓**
- 80 - Travers **✓**



5158745

## Karosseri

81 - Frontrute	R
82 - Siderute/bakrute	✓
83 - Dør-/panseråpner	✓
84 - Lås	✓
86 - Lakk / karosseri utvendig	R
87 - Utvendig speil	O
88 - Underside	✓
89 - Understellsnummer	✓
90 - Tilhengerfeste	✓

## Interiør

91 - Dashbord / midtkonsoll	✓
92 - Luftdyse kupé	✓
93 - Taktrekk	✓
94 - Solskjerm	✓
95 - Innvendig speil	✓
96 - Dørtrekk	✓
97 - Døråpning	O
98 - Seter	R
99 - Bilbelte	✓
100 - Gulvmatter/-teppe	✓
101 - Bagasjeromstildekning	✓
102 - Laste-/bagasjerom	✓
103 - Interiør generelt	R
104 - Varseltrekant	✓



5158745

**Måleverdier**

Ref.Id	Punkt	Fråse	Måleverdi
3.1	Nøkler / Utstyr	Antall nøkler:	2 stk
6.1	Bremseskiver		Kontrollert visuelt
9.1	Bremsevirkning	Bremsevirkning, VF	250,00
9.2		Bremsevirkning, HF	250,00
9.3		Bremsevirkning, VB	300,00
9.4		Bremsevirkning, HB	300,00
30.1	Kjølevæske	Kjølevæskens frysepunkt, frostsikker ned til minus:	45 °C
37.1	Registerreim		Bilen har registerkjede
50.1	Varmeapparat / klimaanlegg (AC)	Temperatur på luft inn i klimaanlegg	21 °C
50.2		Temperatur på luft ut av klimaanlegg	4 °C
55.1	Ladespenning generator		Ikke målt grunnet manglende tilgjengelighet
58.1	Tilstand 12 volt batteri		Ikke målt grunnet manglende tilgjengelighet
65.1	Dekk	Mønsterdybde VF	7,00 mm
65.2		Mønsterdybde HF	6,00 mm
65.3		Mønsterdybde VB	6,00 mm
65.4		Mønsterdybde HB	6,00 mm
65.5		Bilen er utrustet med:	Piggfrie vinterdekk
66.1	Felg	Felg montert på bilen:	Lettmetallfelg
67.1	Ekstra hjulsett	Mønsterdybde	5,00 mm
67.2		Mønsterdybde	5,00 mm
67.3		Mønsterdybde	6,00 mm
67.4		Mønsterdybde	6,00 mm
67.5		Ekstra hjulsett er utrustet med:	Sommerdekk
67.6		Felg på ekstra hjulsett:	Lettmetallfelg



5158745

## Bilder og vedlegg



1. Generelt



2. Generelt



3. Generelt



4. Generelt

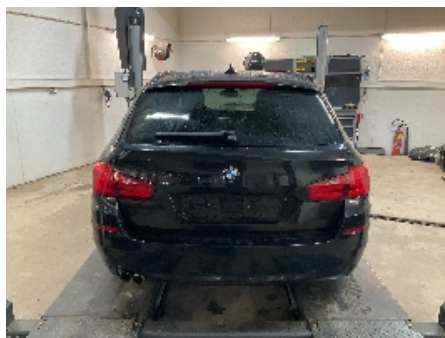

5. Generelt



6. Generelt



7. Generelt



8. Generelt



9. Generelt



10. Generelt

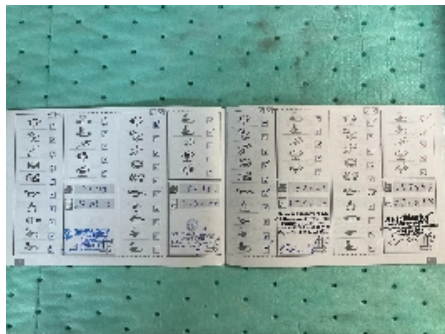

11. Generelt



12. Generelt



5158745



13. Generelt



14. Generelt



15. Generelt



16. Generelt



17. Generelt



18. Generelt



19. Generelt



20. Generelt



21. Generelt



22. Generelt



23. Generelt



24. Generelt





5158745



25. Generelt



26. Generelt



27. Generelt



28. Generelt



29. Generelt



30. Generelt



31. Generelt



32. Generelt



33. Generelt



34. Generelt



35. Generelt



5158745

## Leveransebetingelser

### 1. Testrapporten

Testrapporten inneholder identifikasjon av kjøretøy og kunde samt beskrivelse av testens omfang med måleresultater der det foreligger.

### 2. Bedømming-vurderingsdefinisjon

Forklaring til bokstavkodene som benyttes ved PDF rapport:

V = Normalt. Tilstand vurdert «normal» iht. kjøretøyets alder og kjørelengde

R = Reparasjon. Anbefaler utbedring iht. kontrollpunkt

O = Opplysning. Informasjon iht. kontrollpunkt og/eller kjøretøy

S = Skiftet. Kontrollpunkt inkl. komponentskifte

J = Justert. Kontrollpunkt inkl. justering

I = Ikkeutført. Kontrollpunkt ikke vurdert

### 3. Gjennomføring av test.

Test utføres på et NAF Senter hvis ikke annet er beskrevet.

### 4. Eiendomsrett

Testens resultat tilhører NAFs kunde. Kundens navn er registrert på side 1 i testrapporten, og eventuelle henvendelser i forbindelse med testen må utføres av registrert kunde. Testresultatene leveres ikke ut til andre uten samtykke fra NAFs kunde.

### 5. Demontering

NAF demonterer ikke for kontroll/vurdering, og kan dermed ikke påpeke feil som kun avdekkes ved demontering. Dersom NAF oppdager avvik der det trengs demontering for kontroll/vurdering, vil dette anmerkes i testrapporten.

### 6. Prøvekjøring, periodiske feil og fremtidige problemer

NAF anmerker kun feil og avvik som oppdages på testtidspunktet. Periodiske feil/avvik kan forekomme uten at dette avdekkes pga. manglende symptom(fremtredelse) ved testtidspunktet. Det er ikke mulig å forutse fremtidige problemer, feil eller avvik.

NAF prøvekjører bilen kun i begrenset grad.

### 7. Avlesing av elektronisk lagrede feilkoder via kjøretøyets OBD kontakt

NAF leser feilkoder på de elektroniske styresystemene som bilprodusenten har gitt tilgang til. Tilgang kan variere mellom ulike bilmerker og modeller og systemene leses med det testutstyret som benyttes av NAF. Det skilles ikke mellom permanente og periodiske feilkoder. NAF kan ikke påvise avvik i bilens oppgitte kilometerstand ved hjelp av diagnose.

### 8. NAFs ansvar

NAF har vurdert alle kontrollpunkter i den aktuelle testrapporten i henhold til NAFs definisjoner og retningslinjer. Kontrollpunkter som ikke omtales i rapporten er ikke inkludert eller vurdert.

Feil/avvik som avdekkes i etterkant av testen, kan ikke lastes NAF uten at det dokumenteres at følgende kumulative vilkår foreligger:

- feil/avvik må anses å ha foreligget ved testtidspunktet
- feil/avvik kan avdekkes etter gjeldende definisjoner og retningslinjer (innhold) av kontrollpunkt ved testtidspunktet
- feil/avvik kan avdekkes ved benyttet testutstyr i NAF ved testtidspunktet
- feil/avvik kan avdekkes ved gjeldende testforutsetninger ved testtidspunktet
- feil/avvik medfører konsekvenstap
- NAF har opptrådt uaktsomt ved testtidspunktet

### 9. Klageadgang næringsmarked

Testens resultat tilhører NAFs kunde. Kundens navn er registrert på side 1 i testrapporten. Ved eventuelle uoverensstemmelser i forbindelse med levert dokumentasjon, skal kunde ta dette opp med NAF. NAF er forretningsmessig leverandør til kunde og forholder seg kun til denne avtalepart.

Alle reklamasjoner må være NAF i hende skriftlig senest 10 dager etter at testen er utført.

### 10. Reklamasjonsansvaret til NAF

Ved uoverensstemmelse mellom tekst og bilder i testrapport og ett av disse viser riktig tilstand, er feilen ikke reklamasjonsgrunn.

NAF AS er ikke ansvarlig for feil i opplysninger som er hentet elektronisk fra 3.-part.

NAF AS kan kreve at bilen stilles til disposisjon for kontroll.

Ved reklamasjon kan NAF AS forlange å få mulighet til å reparere på eget verksted.

Hvis kjøper starter reparasjon på annet verksted uten skriftlig godkjenning fra NAF AS bortfaller retten til å kreve utgiften refundert av NAF AS.

Ved reparasjon på kjøpers verksted beregnes priser etter NAF AS sine innkjøpspriser (Meca eller tilsvarende) og selvkost på timepris. Benyttes DBS-systemet som grunnlag for delepriser benyttes importørpriser uten fraktpåslag.

Arbeidstidsettes iht. Haynes Pro med faktor 1

Diagnoserapport vedlegges der kunden har bestilt dette. Diagnoserapporten betraktes som en del av testrapporten.

Reklamasjonskravets størrelse er under alle omstendigheter oppad begrenset til prisen på testen, med mindre noe annet er særskilt avtalt.

NAF AS anbefaler at budgivere selv inspiserer objektet.

NAF Næring Rykkinn  
Folkvangveien 22  
1348 Rykkinn  
Telefon: +4791183650  
Fax:  
E-mail: Kjetil.oppi@naf.no  
Website:



9. jan. 2025

Køretøj: BMW 520d F11 Touring  
Motorkode: N47 D20 C  
Produktionsår: 13-14  
Kilometerstand: 237217 (skrevet af kontrolløren)  
Registrering Nr: KJ14235  
VIN: WBAMX11030DY08852 (udlæst fra styreenhed)  
Testet: 9. jan. 2025 13:20:38

Fejlkode

<b>Drivlinje</b>	<b>DDE Motorstyreenhed</b>	<b>3 Fejl</b>
Fejlkode: DTC 244800 Partikelfilter Maks. distance for partikelfilter snart nået.		
Fejlkode: DTC 297200 Motorolieniveauføler Oliestand for lav.		
Fejlkode: DTC 2AA000 Motorolieniveauføler Signal med fejl.		
<b>Drivlinje</b>	<b>EKPS Brændstofpumpestyreenhed</b>	<b>0 Fejl</b>
<b>Drivlinje</b>	<b>SCR Udstødningsefterbehandling</b>	<b>ikke tilgængelig</b>
<b>bremsesystem</b>	<b>DSC Elektronisk stabilitetsprogram</b>	<b>0 Fejl</b>
<b>bremsesystem</b>	<b>EMF Parkeringsbremsestyreenhed</b>	<b>0 Fejl</b>
<b>Passiv sikkerhed</b>	<b>ACSM Airbagstyreenhed</b>	<b>0 Fejl</b>
<b>Passiv sikkerhed</b>	<b>REMALI Reversibel selestramme i venstre side</b>	<b>ikke tilgængelig</b>
<b>Passiv sikkerhed</b>	<b>REMARE Reversibel selestrammer i højre side</b>	<b>ikke tilgængelig</b>
<b>Passiv sikkerhed</b>	<b>CBX-eCall nødkaldsmodul</b>	<b>0 Fejl</b>

<b>Termostyring</b>	<b>IHKA Fuldautomatisk klimaanlæg</b>	<b>2 Fejl</b>
<p>Fejlkode: DTC E71423          CAN-bus-forbindelse til karosseristyreenhed          CAN-signal "Status dugsensor" ugyldigt.</p> <p>Fejlkode: DTC E7144D          CAN-bus-forbindelse til karosseristyreenhed          CAN-signal "Status dugsensor" ugyldigt.</p>		
<b>Termostyring</b>	<b>FKA Klimastyreenhed bagved</b>	<b>ikke tilgængelig</b>
<b>Førerassistentsystem</b>	<b>PDC parkeringshjælp</b>	<b>0 Fejl</b>
<b>Førerassistentsystem</b>	<b>TR SVC 360-graders kamera</b>	<b>1 Fejl</b>
<p>Fejlkode: DTC 800BAA          Videosignal-datakabel          Funktion ukorrekt.</p>		
<b>Førerassistentsystem</b>	<b>FLA Fjernlysstyreenhed</b>	<b>ikke tilgængelig</b>
<b>Førerassistentsystem</b>	<b>ACC Fjernområderadar</b>	<b>ikke tilgængelig</b>
<b>Førerassistentsystem</b>	<b>SWW sporskifteadvarel</b>	<b>ikke tilgængelig</b>
<b>Førerassistentsystem</b>	<b>ASD Styreenhed til aktuator for motorslydsforstærker</b>	<b>ikke tilgængelig</b>
<b>Førerassistentsystem</b>	<b>PMA Parkeringshjælp</b>	<b>ikke tilgængelig</b>
<b>Førerassistentsystem</b>	<b>GZAL Ekstra forlygte i venstre side</b>	<b>ikke tilgængelig</b>
<b>Førerassistentsystem</b>	<b>GZAR Ekstra forlygte i højre side</b>	<b>ikke tilgængelig</b>
<b>Førerassistentsystem</b>	<b>NVE Natsynskamera</b>	<b>ikke tilgængelig</b>
<b>Førerassistentsystem</b>	<b>KAFAS Frontkamerastyreenhed</b>	<b>0 Fejl</b>
<b>Komfort</b>	<b>KOMBI Kombiinstrument</b>	<b>0 Fejl</b>
<b>Komfort</b>	<b>HUD Head-up-display</b>	<b>0 Fejl</b>
<b>Komfort</b>	<b>CID Infotainmentdisplay</b>	<b>ikke tilgængelig</b>
<b>Komfort</b>	<b>ZGM Central gateway-styreenhed</b>	<b>0 Fejl</b>
<b>Komfort</b>	<b>ICM ABS/ESP-styreenhed</b>	<b>0 Fejl</b>
<b>Komfort</b>	<b>FRM Karosseristyreenhed foran</b>	<b>0 Fejl</b>
<b>Komfort</b>	<b>FZD Skydetagsstyreenhed</b>	<b>ikke tilgængelig</b>
<b>Komfort</b>	<b>JBE Karosseristyreenhed</b>	<b>2 Fejl</b>

Fejlkode: DTC C90C8D  
Følerenhed for regn/lys/solintensitet/dug  
Fejl i signal dugføler.

Fejlkode: DTC C90C9F  
Følerenhed for regn/lys/solintensitet/dug  
Funktion ukorrekt.

<b>Komfort</b>	<b>SZL Ratstammekontakt</b>	<b>0 Fejl</b>
<b>Komfort</b>	<b>CON Infotainmentbetjeningsenhed</b>	<b>0 Fejl</b>
<b>Komfort</b>	<b>LHML Forlygtestyreenhed i venstre side</b>	<b>ikke tilgængelig</b>
<b>Komfort</b>	<b>LHMR Forlygtestyreenhed i højre side</b>	<b>ikke tilgængelig</b>
<b>Komfort</b>	<b>STML Forlygtestyreenhed i venstre side</b>	<b>ikke tilgængelig</b>
<b>Komfort</b>	<b>STMR Forlygtestyreenhed i højre side</b>	<b>ikke tilgængelig</b>
<b>Komfort</b>	<b>SMFA Sædestyreenhed fører</b>	<b>ikke tilgængelig</b>
<b>Komfort</b>	<b>SMBF Sædestyreenhed passager</b>	<b>ikke tilgængelig</b>
<b>Komfort</b>	<b>AHM Anhængerstyreenhed</b>	<b>0 Fejl</b>
<b>Komfort</b>	<b>HKL bagklapmodul</b>	<b>0 Fejl</b>
<b>Gearkasse</b>	<b>EGS Gearkassestyreenhed</b>	<b>0 Fejl</b>
<b>Gearkasse</b>	<b>GWS Styreenhed til gearvælgerkontakt</b>	<b>0 Fejl</b>
<b>Gearkasse</b>	<b>VTG Fordelergearkassestyreenhed</b>	<b>ikke tilgængelig</b>
<b>Tyverisikring</b>	<b>CAS Startspærrestyreenhed</b>	<b>1 Fejl</b>

Fejlkode: DTC 9308B0  
Batterispænding  
Spænding for lav.

<b>Tyverisikring</b>	<b>SINE Tyverialarm</b>	<b>ikke tilgængelig</b>
<b>Undervogn</b>	<b>EHC Niveaureguleringsstyreenhed</b>	<b>0 Fejl</b>
<b>Undervogn</b>	<b>VDM Styreenhed til dæmpningsregulering</b>	<b>ikke tilgængelig</b>
<b>Undervogn</b>	<b>EDCSVR Dæmpermodul HF</b>	<b>ikke tilgængelig</b>
<b>Undervogn</b>	<b>EDCSVL Dæmpermodul VF</b>	<b>ikke tilgængelig</b>
<b>Undervogn</b>	<b>EDCSHR Dæmpermodul HB</b>	<b>ikke tilgængelig</b>
<b>Undervogn</b>	<b>EDCSHL Dæmpermodul VB</b>	<b>ikke tilgængelig</b>
<b>Styretøj</b>	<b>SVT Servostyringsstyreenhed</b>	<b>ikke tilgængelig</b>

<b>Styretøj</b>	<b>EPS Servostyringsstyreenhed til elektrisk servostyring</b>	<b>0 Fejl</b>
<b>Styretøj</b>	<b>AL Servostyringsstyreenhed</b>	<b>ikke tilgængelig</b>
<b>Styretøj</b>	<b>HSR Styreenhed for aktiv bagaksel</b>	<b>ikke tilgængelig</b>
<b>Infotainmentsystem</b>	<b>CIC Infotainmentstyreenhed</b>	<b>0 Fejl</b>
<b>Infotainmentsystem</b>	<b>CBX-Media Multimedia-grænseflade</b>	<b>ikke tilgængelig</b>
<b>Infotainmentsystem</b>	<b>AMP Audioforstærker</b>	<b>ikke tilgængelig</b>
<b>Infotainmentsystem</b>	<b>TBX Infotainment-betjeningsenhed</b>	<b>ikke tilgængelig</b>
<b>Infotainmentsystem</b>	<b>DVDC DVD-skifter</b>	<b>ikke tilgængelig</b>
<b>Dæktryksovervågning</b>	<b>RDC Dæktryksstyreenhed</b>	<b>ikke tilgængelig</b>