



5100400

NAF Bruktbiltest

Testdato
09.12.2024

Kunde

Navn	Auksjonen.no As	Kontaktperson	
Medlemsnummer	94448735	Navn	Auksjonen.no As
Adresse	Døvleveien 23	Telefon	33 30 05 40
Postnummer og -sted	3170 SEM	E-post	
Telefon	33 30 05 40		
Ekstern referanse	450466		



Kjøretøy

Bilmerke	Volkswagen	Motorstørrelse	1968 cm ³
Modell	TRANSPORTER	Motoreffekt	132 kW
Type	7J0	Aksler i drift	2
Registreringsnr.	LJ56327	Drivstofftype	Diesel
Understellsnr.	WV1ZZZ7HZFH027222	Kjøretøygruppe	315
Km.stand.	113341	Bruktimportert	Nei
Farge	Sølv	Registreringsår	2014
Karosseritype	Integrert førerhus	Registrert første gang	11.09.2014



Informasjon

NAF Bruktbiltest (BBT) er en uavhengig vurdering av kjøretøyets tekniske tilstand iht. definerte kontrollpunkter. De aktuelle kontrollpunktene fremkommer i testen og vurderes / bedømmes etter NAF sine definisjoner og retningslinjer som også hensyntar bilens alder og km-stand.

NAF anmerker kun feil, mangler og avvik som avdekkes på testtidspunktet. Forutsetninger for utført test er angitt på side 2 i denne rapporten. NAF demonterer ikke for kontroll. Det kan være indikasjon knyttet til tekniske forhold som krever ytterligere utredning for å kunne fastslå omfang. Det kan også være periodiske feil som ikke kan avdekkes på testtidspunktet. Se utfyllende leveransebeskrivelse side 6.

NAF Bruktbiltest er utført på oppdrag av bilforhandler. Alle henvendelser til testen og øvrige forhold til bilens tekniske tilstand må avklares mellom kjøper av bilen og bilforhandler testen er utstedt til.



5100400

Testresultater

Ref.Id	Repareres	Resultat	Beskrivelse
2.6	Unormal lyd	Ulyd fra hjuloppheng foran	
4.7	Service/ Dokum.	Aktivert serviceindikator	
4.8		Frist for EU kontroll er overskredet	
5.3	Bremsebelegg	Slitt bremsebelegg	Venstre bak, Høyre bak
6.10	Bremsekiver	Rust på bremseskive:	Høyre foran, Venstre foran, Venstre bak, Høyre bak
9.7	Bremsevirkning	Bremsene ligger på:	Venstre bak, Høyre bak
19.2	Refleks	Skade på refleks:	Venstre side
23.1	Full systemskann	Det finnes feilkoder, se rapport	
23.2		Diagnoseavlesing ligger i testrapport	
51.4	Vindusvisker, spylar (foran/bak)	Skade på spylerslange:	Foran
83.11	Dør-/panseråpner	Slitt / skade på gummlist:	Venstre foran
86.1	Lakk / karosseri utvendig	Matt lakk:	Bakluke, Høyre fordør, Høyre bakdør, Høyre baksjerm, Høyre sidekanal
86.3		Skadet:	Venstre forskjerm, Støtfanger foran, Venstre fordør, Venstre baksjerm
86.8		Rustangrep:	Venstre bakdør, Venstre sidekanal
87.6	Utvendig speil	Speilvarme virker ikke:	Høyre side
97.3	Døråpning	Rust:	Venstre fordør

Ref.Id	Opplysning	Resultat	Beskrivelse
23.6	Full systemskann	Etter avtale med kunde er feilkode/r slettet, feilsøking må påregnes dersom feilkode dukker opp igjen	
33.13	Eksosanlegg	Betydelig rust i eksosanlegg	Midtre eksospotte, Bakre eksospotte
60.7	Tilleggsvarmer / parkeringsvarmer	Ikke funksjonsprøvd	
66.11	Felg	Oksidering / oksidert felg	
81.9	Frontrute	Noe steinsprut	
81.10		Slitt frontrute	
86.17	Lakk / karosseri utvendig	Diverse småbulker/lakkriper	
86.26		Diverse lakkrust	
102.8	Laste-/bagasjerom	Lasterom har spesialinnredning	



5100400

Servicehistorikk

Dato	Km.stand
02.11.2022	101739
03.08.2020	77294
02.06.2018	51786
09.08.2016	27551

Testforhold

Maks hastighet ved prøvekjøring	60 km/t
Utetemperatur ved prøvekjøring	0 °C
Føreforhold ved prøvekjøring	Isete;Tørt
Bilen ble prøvekjørt:	Driftsvarm motor
Er bilen skitten eller nediset:	Nei
Frist for neste EU kontroll	30.11.2024



5100400

Prøvekjøring

- 1 - Kjøreegenskaper ✓
- 2 - Unormal lyd R

Generell informasjon

- 3 - Nøkler / Utstyr ✓
- 4 - Service/ Dokum. R

Bremser

- 5 - Bremsbelegg R
- 6 - Bremseskiver R
- 8 - Parkeringsbrems ✓
- 9 - Bremsvirkning R
- 10 - Bremsvæsknivå ✓
- 12 - Bremsørør ✓
- 13 - Bremseslanger ✓
- 14 - Bremskraftforsterker ✓
- 15 - Brems pedal ✓

Lys og signaler

- 17 - Lys ✓

Lys og signaler

- 19 - Refleks R
- 20 - Lyd / lyssignaler ✓
- 21 - Varsellamper ✓
- 22 - Varsellamper utvidet ✓

e-Diagnose

- 23 - Full systemskann R

Motor

- 27 - Motor virkemåte ✓
- 28 - Utvendig tilstand motor ✓
- 29 - Oljenivå motor ✓
- 30 - Kjølevæske ✓
- 31 - Kjølevifte ✓
- 32 - Kjølesystem ✓
- 33 - Eksosanlegg O
- 35 - Motorfester ✓
- 36 - Drivstofftank, rør, slange ✓
- 37 - Registerreim ✓

Drivverk

- 38 - Clutch ✓
- 39 - Girkasse (manuell) ✓
- 41 - Differensial ✓
- 42 - Drivaksler ✓
- 43 - Mellomaksler ✓

Elektriske anlegg

- 44 - Instrument belysning ✓
- 45 - Instrumenter ✓
- 47 - Elektrisk vindusheis ✓
- 48 - Oppvarmet bakrute ✓
- 49 - Kupevifte ✓
- 50 - Varmeapparat / klimaanlegg (AC) ✓
- 51 - Vindusvisker, spyler (foran/bak) R
- 53 - Sentrallås ✓
- 54 - Setevarmer ✓
- 55 - Ladespenning generator ✓
- 56 - Drivrem generator ✓
- 57 - Batteri ytre tilstand ✓
- 58 - Tilstand 12 volt batteri ✓
- 59 - Tilhengerkontakt ✓
- 60 - Tilleggsvarmer / parkeringsvarmer O

Hjul, dekk, felg

- 65 - Dekk ✓
- 66 - Felg O
- 67 - Ekstra hjulsett ✓
- 68 - Hjullager ✓
- 69 - Reservehjul / dekkreparasjonssett ✓

Styring

- 71 - Ratt, rattaksler, ledd ✓
- 72 - Styresnekke, tannstang ✓
- 73 - Styrestag/ledd ✓
- 74 - Styreservo ✓

Hjuloppheng

- 75 - Støtdempere ✓
- 76 - Stabilisator ✓
- 77 - Fjærer / fjærbein ✓
- 78 - Opphengs- / bærearmer foraksler ✓
- 79 - Opphengs- / bærearmer bakaksler ✓
- 80 - Travers ✓



5100400

Karosseri

81 - Frontrute	○
82 - Siderute/bakrute	✓
83 - Dør-/panseråpner	R
86 - Lakk / karosseri utvendig	R
87 - Utvendig speil	R
88 - Underside	✓
89 - Understellsnummer	✓
90 - Tilhengerfeste	✓

Interiør

91 - Dashbord / midtkonsoll	✓
94 - Solskjerm	✓
95 - Innvendig speil	✓
97 - Døråpning	R
98 - Seter	✓
99 - Bilbelte	✓
102 - Laste-/bagasjerom	○
103 - Interiør generelt	✓



5100400

Måleverdier

Ref.Id	Punkt	Fråse	Måleverdi
3.1	Nøkler / Utstyr	Antall nøkler:	3 stk
6.1	Bremseskiver		Kontrollert visuelt
9.1	Bremsevirkning	Bremsevirkning, VF	240,00
9.2		Bremsevirkning, HF	240,00
9.3		Bremsevirkning, VB	160,00
9.4		Bremsevirkning, HB	160,00
30.1	Kjølevæske	Kjølevæskens frysepunkt, frostsikker ned til minus:	40 °C
37.1	Registerreim	Bilfabrikanten anbefaler under normale forhold skifte ved km:	210000
37.2		eller ved, måneder:	Ikke oppgitt av produsent
50.1	Varmeapparat / klimaanlegg (AC)		Ikke målt pga. for lav utetemperatur
55.1	Ladespenning generator	Ladespenning med last (V)	14,50 volt
55.2		Ladespenning uten last (V)	14,50 volt
58.1	Tilstand 12 volt batteri	Referanseverdi norm:	EN
58.2		Referanseverdi kaldstart-kapasitet:	800 ampere
58.3		Målt kaldstart-kapasitet:	761 ampere
65.1	Dekk	Mønsterdybde VF	7,00 mm
65.2		Mønsterdybde HF	7,00 mm
65.3		Mønsterdybde VB	7,00 mm
65.4		Mønsterdybde HB	7,00 mm
65.5		Bilen er utrustet med:	Vinterdekk m/pigg
66.1	Felg	Felg montert på bilen:	Stålfelg
67.1	Ekstra hjulsett	Mønsterdybde	6,00 mm
67.2		Mønsterdybde	6,00 mm
67.3		Mønsterdybde	5,00 mm
67.4		Mønsterdybde	5,00 mm
67.5		Ekstra hjulsett er utrustet med:	Sommerdekk
67.6		Felg på ekstra hjulsett:	Stålfelg

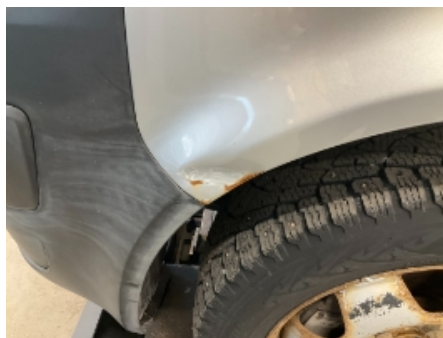
Bilder og vedlegg**1. Generelt****2. Generelt****3. Generelt****4. Generelt****5. Generelt****6. Generelt****7. Generelt****8. Generelt****9. Generelt****10. Generelt****11. Generelt****12. Generelt**



5100400



13. Generelt



14. Generelt



15. Generelt



16. Generelt



17. Generelt



18. Generelt



19. Generelt



20. Generelt



21. Generelt



22. Generelt



23. Generelt

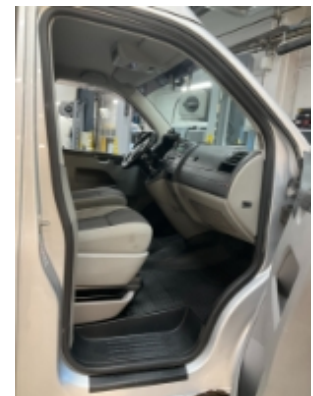

24. Generelt



5100400



25. Generelt



26. Generelt



27. Generelt



28. Generelt



29. Generelt



30. Generelt



31. Generelt



32. Generelt



33. Generelt



34. Generelt



35. Generelt

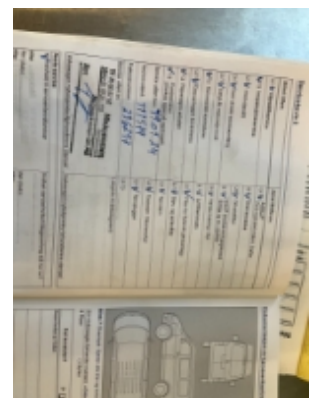

36. Generelt



5100400

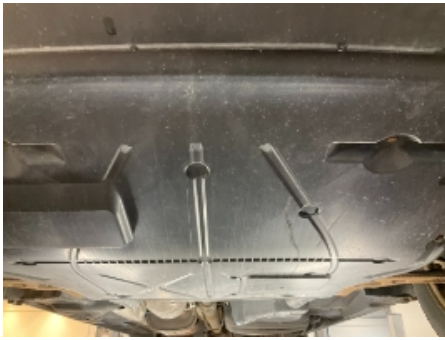

37. Generelt



38. Generelt



39. Generelt



40. Generelt



5100400

Leveransebetingelser

1. Testrapporten

Testrapporten inneholder identifikasjon av kjøretøy og kunde samt beskrivelse av testens omfang med måleresultater der det foreligger.

2. Bedømming-vurderingsdefinisjon

Forklaring til bokstavkodene som benyttes ved PDF rapport:

V = Normalt. Tilstand vurdert «normal» iht. kjøretøyets alder og kjørelengde

R = Reparasjon. Anbefaler utbedring iht. kontrollpunkt

O = Opplysning. Informasjon iht. kontrollpunkt og/eller kjøretøy

S = Skiftet. Kontrollpunkt inkl. komponentskifte

J = Justert. Kontrollpunkt inkl. justering

I = Ikkeutført. Kontrollpunkt ikke vurdert

3. Gjennomføring av test.

Test utføres på et NAF Senter hvis ikke annet er beskrevet.

4. Eiendomsrett

Testens resultat tilhører NAFs kunde. Kundens navn er registrert på side 1 i testrapporten, og eventuelle henvendelser i forbindelse med testen må utføres av registrert kunde. Testresultatene leveres ikke ut til andre uten samtykke fra NAFs kunde.

5. Demontering

NAF demonterer ikke for kontroll/vurdering, og kan dermed ikke påpeke feil som kun avdekkes ved demontering. Dersom NAF oppdager avvik der det trengs demontering for kontroll/vurdering, vil dette anmerkes i testrapporten.

6. Prøvekjøring, periodiske feil og fremtidige problemer

NAF anmerker kun feil og avvik som oppdages på testtidspunktet. Periodiske feil/avvik kan forekomme uten at dette avdekkes pga. manglende symptom(fremtredelse) ved testtidspunktet. Det er ikke mulig å forutse fremtidige problemer, feil eller avvik.

NAF prøvekjører bilen kun i begrenset grad.

7. Avlesing av elektronisk lagrede feilkoder via kjøretøyets OBD kontakt

NAF leser feilkoder på de elektroniske styresystemene som bilprodusenten har gitt tilgang til. Tilgang kan variere mellom ulike bilmerker og modeller og systemene leses med det testutstyret som benyttes av NAF. Det skilles ikke mellom permanente og periodiske feilkoder. NAF kan ikke påvise avvik i bilens oppgitte kilometerstand ved hjelp av diagnose.

8. NAFs ansvar

NAF har vurdert alle kontrollpunkter i den aktuelle testrapporten i henhold til NAFs definisjoner og retningslinjer. Kontrollpunkter som ikke omtales i rapporten er ikke inkludert eller vurdert.

Feil/avvik som avdekkes i etterkant av testen, kan ikke lastes NAF uten at det dokumenteres at følgende kumulative vilkår foreligger:

- feil/avvik må anses å ha foreligget ved testtidspunktet
- feil/avvik kan avdekkes etter gjeldende definisjoner og retningslinjer (innhold) av kontrollpunkt ved testtidspunktet
- feil/avvik kan avdekkes ved benyttet testutstyr i NAF ved testtidspunktet
- feil/avvik kan avdekkes ved gjeldende testforutsetninger ved testtidspunktet
- feil/avvik medfører konsekvenstap
- NAF har opptrådt uaktsomt ved testtidspunktet

9. Klageadgang næringsmarked

Testens resultat tilhører NAFs kunde. Kundens navn er registrert på side 1 i testrapporten. Ved eventuelle uoverensstemmelser i forbindelse med levert dokumentasjon, skal kunde ta dette opp med NAF. NAF er forretningsmessig leverandør til kunde og forholder seg kun til denne avtalepart.

Alle reklamasjoner må være NAF i hende skriftlig senest 10 dager etter at testen er utført.

10. Reklamasjonsansvaret til NAF

Ved uoverensstemmelse mellom tekst og bilder i testrapport og ett av disse viser riktig tilstand, er feilen ikke reklamasjonsgrunn.

NAF AS er ikke ansvarlig for feil i opplysninger som er hentet elektronisk fra 3.-part.

NAF AS kan kreve at bilen stilles til disposisjon for kontroll.

Ved reklamasjon kan NAF AS forlange å få mulighet til å reparere på eget verksted.

Hvis kjøper starter reparasjon på annet verksted uten skriftlig godkjenning fra NAF AS bortfaller retten til å kreve utgiften refundert av NAF AS.

Ved reparasjon på kjøpers verksted beregnes priser etter NAF AS sine innkjøpspriser (Meca eller tilsvarende) og selvkost på timepris. Benyttes DBS-systemet som grunnlag for delepriser benyttes importørpriser uten fraktpåslag.

Arbeidstidsettes iht. Haynes Pro med faktor 1

Diagnoserapport vedlegges der kunden har bestilt dette. Diagnoserapporten betraktes som en del av testrapporten.

Reklamasjonskravets størrelse er under alle omstendigheter oppad begrenset til prisen på testen, med mindre noe annet er særskilt avtalt.

NAF AS anbefaler at budgivere selv inspiserer objektet.

NAF SEM
Døvleveien 23
3170 SEM
Telefon:
Fax:
E-mail:
Website:



9. des. 2024

Køretøj: Volkswagen Transp.T5 2.0 16V BITDI Multivan 4Motion
Motorkode: CFCA
Produktionsår: 13-15
Kilometerstand: 113340 (udlæst fra styreenhed)
Registrering Nr: LJ56327
VIN: WV1ZZZ7HZFH027222 (udlæst fra styreenhed)
Testet: 9. des. 2024 12:18:19

Fejlkode

OBD	OBD	0 Fejl
Drivlinje	Motorelektronik 1	1 Fejl
Fejlkode: 7144 Gatewaystyreenhed Udlæs fejlkodehukommelsen.		
bremsesystem	Bremseelektronik	0
Passiv sikkerhed	Airbag	0
Termostyring	Varme/klimaanlæg	1 Fejl
Fejlkode: 13701440 CAN-bus Manglende meddelelse		
Termostyring	Parkerings-/tilskudsvarmer	1 Fejl
Fejlkode: 2519 Tagindikatorenhed Funktion ukorrekt.		
Termostyring	Tilskudsvarmer	ikke tilgængelig
Førerassistentsystem	Vognbaneskiftassistent	ikke tilgængelig
Førerassistentsystem	Parkeringssensor 2	0

Førerassistentsystem	Bak-/360 graders kamerasytem	ikke tilgængelig
Komfort	Gateway-elektronik 1	2 Fejl
<p>Fejlkode: 532 Styreenhed, spændingsforsyning Spændingsforsyning med fejl.</p> <p>Fejlkode: 446 Styreenhed, spændingsforsyning Spændings-/strømforsyning lav.</p>		
Komfort	Kombiinstrument	0
Komfort	Betjenings-/infodisplay Tag	3 Fejl
<p>Fejlkode: 446 Styreenhed, spændingsforsyning Spændings-/strømforsyning lav.</p> <p>Fejlkode: 532 Styreenhed, spændingsforsyning Spændingsforsyning med fejl.</p> <p>Fejlkode: 1207 Styreenhed for tilskudsvarme Funktion ukorrekt.</p>		
Komfort	Lygtenivellering	1 Fejl
<p>Fejlkode: 5256213 Køretøjsniveauføler foran Afbrydelse/kortslutning til plus</p>		
Komfort	Dørelektronik BV	ikke tilgængelig
Komfort	Dørelektronik BH	ikke tilgængelig
Komfort	Diagnose-interface-bus	1 Fejl
<p>Fejlkode: 1207 Styreenhed for tilskudsvarme Funktion ukorrekt.</p>		
Komfort	Batteriregulering	1 Fejl
<p>Fejlkode: 2252 Generatorsignal Funktion ukorrekt.</p>		
Komfort	Telefon-/mobilforberedelse	0
Komfort	Anhængerfunktion	1 Fejl

Fejlkode: 532
Styreenhed, spændingsforsyning
Spændingsforsyning med fejl.

Gearkasse	Firhjulselektronik	0
Gearkasse	Gearelektronik	ikke tilgængelig
Tyverisikring	Startspærre	0
Infotainmentsystem	Mediaplayer 3	ikke tilgængelig
Infotainmentsystem	Radiotuner	0
Infotainmentsystem	Navigation	ikke tilgængelig
Infotainmentsystem	Sound-system	ikke tilgængelig
Infotainmentsystem	Tv-tuner	ikke tilgængelig
Infotainmentsystem	Sprogforstærkning	ikke tilgængelig