



5136212

NAF Bruktbiltest

Testdato
02.01.2025



Kunde

Navn	Auksjonen.no As	Kontaktperson	
Medlemsnummer	94448735	Navn	Auksjonen.no As
Adresse	Døvleveien 23	Telefon	33 30 05 40
Postnummer og -sted	3170 SEM	E-post	
Telefon	33 30 05 40		
Ekstern referanse	459990		



Kjøretøy

Bilmerke	Peugeot	Motorstørrelse	1499 cm ³
Modell	Partner	Motoreffekt	75 kW
Type	E	Aksler i drift	1
Registreringsnr.	LJ77881	Drivstofftype	Diesel
Understellsnr.	VR3EFYHYCKJ712855	Kjøretøygruppe	315
Km.stand.	10455	Bruktimportert	Nei
Farge	Hvit	Registreringsår	2020
Karosseritype	Integrert førerhus	Registrert første gang	30.01.2020
		Frist for neste EU kontroll	29.01.2026



Informasjon

NAF Bruktbiltest (BBT) er en uavhengig vurdering av kjøretøyets tekniske tilstand iht. definerte kontrollpunkter. De aktuelle kontrollpunktene fremkommer i testen og vurderes / bedømmes etter NAF sine definisjoner og retningslinjer som også hensyntar bilens alder og km-stand.

NAF anmerker kun feil, mangler og avvik som avdekkes på testtidspunktet. Forutsetninger for utført test er angitt på side 2 i denne rapporten. NAF demonterer ikke for kontroll. Det kan være indikasjon knyttet til tekniske forhold som krever ytterligere utredning for å kunne fastslå omfang. Det kan også være periodiske feil som ikke kan avdekkes på testtidspunktet. Se utfyllende leveransebeskrivelse side 6.

NAF Bruktbiltest er utført på oppdrag av bilforhandler. Alle henvendelser til testen og øvrige forhold til bilens tekniske tilstand må avklares mellom kjøper av bilen og bilforhandler testen er utstedt til.



5136212

Testresultater

Ref.Id	Repareres	Resultat	Beskrivelse
4.2	Service/ Dokum.	Siste service er ikke utført	
4.7		Aktivert serviceindikator	
23.1	Full systemskann	Det finnes feilkoder, se rapport	
45.5	Instrumenter	Temperaturmåler virker ikke	
58.5	Tilstand 12 volt batteri	Bør lade batteri	
86.11	Lakk / karosseri utvendig	Steinsprut/lakksår	Støtfanger bak

Ref.Id	Opplysning	Resultat	Beskrivelse
3.15	Nøkler / Utstyr	Navigasjon - programvare ikke installert	
3.16		Bilen er utstyrt med lastestativ	
5.10	Bremsebelegg	Bremsekloss/-er ikke kontrollert pga manglende innsyn:	Venstre foran, Venstre bak, Høyre bak, Høyre foran
23.6	Full systemskann	Etter avtale med kunde er feilkode/r slettet, feilsøking må påregnes dersom feilkode dukker opp igjen	
70.6	Hjulkapsler/navkopper	Komplett hjulkapsel med ripe i overflaten: 1 hjulkapsel	
81.10	Frontrute	Slitt frontrute	
86.17	Lakk / karosseri utvendig	Diverse småbulker/lakkriper	
86.34		* Diverse steinsprut/lakksår. Diverse riper/sår i plastdetaljer. Diverse spor etter dekor/folie.	

Servicehistorikk

Angitte servicer er de som er oppført i serviceheftet/annen dokumentasjon funnet i bilen. Avvik i forhold til angitte serviceintervaller/retningslinjer i serviceheftet, anmerkes og fremkommer i rapporten.

Dato	Km.stand
24.01.2022	5738

Testforhold

Maks hastighet ved prøvekjøring	60 km/t
Utetemperatur ved prøvekjøring	-10 °C
Føreforhold ved prøvekjøring	Isete;Vått
Er bilen skitten eller nediset:	Nei
Frist for neste EU kontroll	30.01.2026



5136212

Prøvekjøring

1 - Kjøreegenskaper ✓

Generell informasjon

3 - Nøkler / Utstyr O

4 - Service/ Dokum. R

Bremser

5 - Bremsbelegg O

6 - Bremseskiver ✓

8 - Parkeringsbrems ✓

9 - Bremsvirkning ✓

10 - Bremsvæskeniå ✓

12 - Bremsørør ✓

13 - Bremseslanger ✓

14 - Bremskraftforsterker ✓

15 - Brems pedal ✓

Lys og signaler

17 - Lys ✓

19 - Refleks ✓

20 - Lyd / lyssignaler ✓

21 - Varsellamper ✓

22 - Varsellamper utvidet ✓

e-Diagnose

23 - Full systemskann R

Motor

27 - Motor virkemåte ✓

28 - Utvendig tilstand motor ✓

29 - Oljenivå motor ✓

30 - Kjølevæske ✓

31 - Kjølevifte ✓

32 - Kjølesystem ✓

33 - Eksosanlegg ✓

35 - Motorfester ✓

36 - Drivstofftank, rør, slange ✓

37 - Registerreim ✓

Drivverk

38 - Clutch ✓

39 - Girkasse (manuell) ✓

42 - Drivaksler ✓

Elektriske anlegg

44 - Instrument belysning ✓

45 - Instrumenter R

46 - Radio / Multimedia ✓

47 - Elektrisk vindusheis ✓

48 - Oppvarmet bakrute ✓

49 - Kupevifte ✓

50 - Varmeapparat / klimaanlegg (AC) ✓

51 - Vindusvisker, spyler (foran/bak) ✓

53 - Sentrallås ✓

54 - Setevarmer ✓

55 - Ladespenning generator ✓

56 - Drivrem generator ✓

57 - Batteri ytre tilstand ✓

58 - Tilstand 12 volt batteri R

59 - Tilhengerkontakt ✓

Hjul, dekk, felg

65 - Dekk ✓

66 - Felg ✓

Hjul, dekk, felg

67 - Ekstra hjulsett ✓

68 - Hjullager ✓

70 - Hjulcapsler/navkopper O

Styring

71 - Ratt, rattaksel, ledd ✓

72 - Styresnekke, tannstang ✓

73 - Styrestag/ledd ✓

74 - Styreservo ✓

Hjuloppheng

75 - Støtdempere ✓

76 - Stabilisator ✓

77 - Fjærer / fjærbein ✓

78 - Opphengs- / bærearmer foraksel ✓

79 - Opphengs- / bærearmer bakaksel ✓

80 - Travers ✓



5136212

Karosseri

81 - Frontrute	O
82 - Siderute/bakrute	✓
83 - Dør-/panseråpner	✓
84 - Lås	✓
86 - Lakk / karosseri utvendig	R
87 - Utvendig speil	✓
88 - Underside	✓
89 - Understellsnummer	✓
90 - Tilhengerfeste	✓

Interiør

91 - Dashbord / midtkonsoll	✓
92 - Luftdyse kupé	✓
93 - Taktrekk	✓
94 - Solskjerm	✓
95 - Innvendig speil	✓
96 - Dørtrekk	✓
97 - Døråpning	✓
98 - Seter	✓
99 - Bilbelte	✓
100 - Gulvmatter/-teppe	✓
102 - Laste-/bagasjerom	✓
103 - Interiør generelt	✓
104 - Varseltrekant	✓



5136212

Måleverdier

Ref.Id	Punkt	Fråse	Måleverdi
3.1	Nøkler / Utstyr	Antall nøkler:	2 stk
6.1	Bremsekiver		Ikke mulig å måle pga felgens utforming
9.1	Bremsevirkning	Bremsevirkning, VF	200,00
9.2		Bremsevirkning, HF	200,00
9.3		Bremsevirkning, VB	100,00
9.4		Bremsevirkning, HB	100,00
30.1	Kjølevæske	Kjølevæskens frysepunkt, frostsikker ned til minus:	40 °C
37.1	Registerreim	Bilfabrikanten anbefaler under normale forhold skifte ved km:	160000
37.2		eller ved, måneder:	60
50.1	Varmeapparat / klimaanlegg (AC)	Temperatur på luft inn i klimaanlegg	20 °C
50.2		Temperatur på luft ut av klimaanlegg	3 °C
55.1	Ladespenning generator	Ladespenning med last (V)	13,30 volt
55.2		Ladespenning uten last (V)	15,00 volt
58.1	Tilstand 12 volt batteri	Referanseverdi norm:	EN
58.2		Referanseverdi kaldstart-kapasitet:	640 ampere
58.3		Målt kaldstart-kapasitet:	350 ampere
65.1	Dekk	Mønsterdybde VF	8,00 mm
65.2		Mønsterdybde HF	7,50 mm
65.3		Mønsterdybde VB	8,00 mm
65.4		Mønsterdybde HB	7,50 mm
65.5		Bilen er utrustet med:	Piggfrie vinterdekk
66.1	Felg	Felg montert på bilen:	Stålfelg
67.1	Ekstra hjulsett	Mønsterdybde	6,50 mm
67.2		Mønsterdybde	6,50 mm
67.3		Mønsterdybde	6,50 mm
67.4		Mønsterdybde	6,50 mm
67.5		Ekstra hjulsett er utrustet med:	Sommerdekk
67.6		Felg på ekstra hjulsett:	Stålfelg

Bilder og vedlegg



1. Generelt



2. Generelt



3. Generelt



4. Generelt



5. Generelt



6. Generelt



7. Generelt



8. Generelt



9. Generelt



10. Generelt



11. Generelt



12. Generelt



5136212



13. Generelt



14. Generelt



15. Generelt



16. Generelt



17. Generelt



18. Generelt



19. Generelt



20. Generelt



21. Generelt



22. Generelt



23. Generelt



24. Generelt

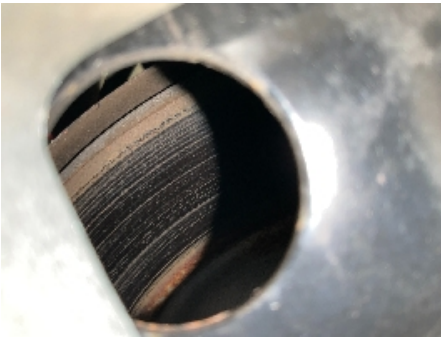

25. Generelt



26. Generelt



27. Generelt



28. Generelt



29. Generelt



30. Generelt



31. Generelt



32. Generelt



5136212

Leveransebetingelser

1. Testrapporten

Testrapporten inneholder identifikasjon av kjøretøy og kunde samt beskrivelse av testens omfang med måleresultater der det foreligger.

2. Bedømming-vurderingsdefinisjon

Forklaring til bokstavkodene som benyttes ved PDF rapport:

V = Normalt. Tilstand vurdert «normal» iht. kjøretøyets alder og kjørelengde

R = Reparasjon. Anbefaler utbedring iht. kontrollpunkt

O = Opplysning. Informasjon iht. kontrollpunkt og/eller kjøretøy

S = Skiftet. Kontrollpunkt inkl. komponentskifte

J = Justert. Kontrollpunkt inkl. justering

I = Ikkeutført. Kontrollpunkt ikke vurdert

3. Gjennomføring av test.

Test utføres på et NAF Senter hvis ikke annet er beskrevet.

4. Eiendomsrett

Testens resultat tilhører NAFs kunde. Kundens navn er registrert på side 1 i testrapporten, og eventuelle henvendelser i forbindelse med testen må utføres av registrert kunde. Testresultatene leveres ikke ut til andre uten samtykke fra NAFs kunde.

5. Demontering

NAF demonterer ikke for kontroll/vurdering, og kan dermed ikke påpeke feil som kun avdekkes ved demontering. Dersom NAF oppdager avvik der det trengs demontering for kontroll/vurdering, vil dette anmerkes i testrapporten.

6. Prøvekjøring, periodiske feil og fremtidige problemer

NAF anmerker kun feil og avvik som oppdages på testtidspunktet. Periodiske feil/avvik kan forekomme uten at dette avdekkes pga. manglende symptom(fremtredelse) ved testtidspunktet. Det er ikke mulig å forutse fremtidige problemer, feil eller avvik.

NAF prøvekjører bilen kun i begrenset grad.

7. Avlesing av elektronisk lagrede feilkoder via kjøretøyets OBD kontakt

NAF leser feilkoder på de elektroniske styresystemene som bilprodusenten har gitt tilgang til. Tilgang kan variere mellom ulike bilmerker og modeller og systemene leses med det testutstyret som benyttes av NAF. Det skilles ikke mellom permanente og periodiske feilkoder. NAF kan ikke påvise avvik i bilens oppgitte kilometerstand ved hjelp av diagnose.

8. NAFs ansvar

NAF har vurdert alle kontrollpunkter i den aktuelle testrapporten i henhold til NAFs definisjoner og retningslinjer. Kontrollpunkter som ikke omtales i rapporten er ikke inkludert eller vurdert.

Feil/avvik som avdekkes i etterkant av testen, kan ikke lastes NAF uten at det dokumenteres at følgende kumulative vilkår foreligger:

- feil/avvik må anses å ha foreligget ved testtidspunktet
- feil/avvik kan avdekkes etter gjeldende definisjoner og retningslinjer (innhold) av kontrollpunkt ved testtidspunktet
- feil/avvik kan avdekkes ved benyttet testutstyr i NAF ved testtidspunktet
- feil/avvik kan avdekkes ved gjeldende testforutsetninger ved testtidspunktet
- feil/avvik medfører konsekvenstap
- NAF har opptrådt uaktsomt ved testtidspunktet

9. Klageadgang næringsmarked

Testens resultat tilhører NAFs kunde. Kundens navn er registrert på side 1 i testrapporten. Ved eventuelle uoverensstemmelser i forbindelse med levert dokumentasjon, skal kunde ta dette opp med NAF. NAF er forretningsmessig leverandør til kunde og forholder seg kun til denne avtalepart.

Alle reklamasjoner må være NAF i hende skriftlig senest 10 dager etter at testen er utført.

10. Reklamasjonsansvaret til NAF

Ved uoverensstemmelse mellom tekst og bilder i testrapport og ett av disse viser riktig tilstand, er feilen ikke reklamasjonsgrunn.

NAF AS er ikke ansvarlig for feil i opplysninger som er hentet elektronisk fra 3.-part.

NAF AS kan kreve at bilen stilles til disposisjon for kontroll.

Ved reklamasjon kan NAF AS forlange å få mulighet til å reparere på eget verksted.

Hvis kjøper starter reparasjon på annet verksted uten skriftlig godkjenning fra NAF AS bortfaller retten til å kreve utgiften refundert av NAF AS.

Ved reparasjon på kjøpers verksted beregnes priser etter NAF AS sine innkjøpspriser (Meca eller tilsvarende) og selvkost på timepris. Benyttes DBS-systemet som grunnlag for delepriser benyttes importørpriser uten fraktpåslag.

Arbeidstidsettes iht. Haynes Pro med faktor 1

Diagnoserapport vedlegges der kunden har bestilt dette. Diagnoserapporten betraktes som en del av testrapporten.

Reklamasjonskravets størrelse er under alle omstendigheter oppad begrenset til prisen på testen, med mindre noe annet er særskilt avtalt.

NAF AS anbefaler at budgivere selv inspiserer objektet.

NAF SEM
Døvleveien 23
3170 SEM
Telefon:
Fax:
E-mail:
Website:



2. jan. 2025

Køretøj: Peugeot Partner-IV 1.5 16V Blue-HDi 100
Motorkode: YHY (DV5RD)
Produktionsår: 18-
Kilometerstand: 10455 (skrevet af kontrolløren)
Registrering Nr: LJ77881
VIN: VR3EFYHYCKJ712855 (udlæst fra styreenhed)
Testet: 2. jan. 2025 12:33:53

Fejlkode

OBD **OBD** **0 Fejl**

Drivlinje **Dieselmotor** **6 Fejl**

Fejlkode: U1218-81
CAN-bus/forbindelse til karosseristyrenehed
Kommunikation forstyrret.

Fejlkode: U1218-81
CAN-bus/forbindelse til karosseristyrenehed
Kommunikation forstyrret.

Fejlkode: U1205-81
CAN-bus-forbindelse til ratvinkelsensor
Kommunikation forstyrret.

Fejlkode: U1205-81
CAN-bus-forbindelse til ratvinkelsensor
Kommunikation forstyrret.

Fejlkode: U1213-81
CAN-bus/forbindelse til ABS/antispin-system
Kommunikation forstyrret.

Fejlkode: P06B8-04
Motorstyringsenhed
Hukommelsesfejl

Drivlinje **Ekstern additivstyreenhed** **ikke tilgængelig**

bremsesystem **Bosch ABS** **2 Fejl**

Fejlkode: C1638-61

Ratvinkelføler
Signal med fejl.

Fejlkode: P0560-16
ABS/ESP-styreenhed
Strømkreds med fejl.

Passiv sikkerhed	Airbag	0 Fejl
Passiv sikkerhed	Servicemodul (automatisk nødopkald)	ikke tilgængelig
Termostyring	Klimaanlæg	0 Fejl
Førerassistentsystem	Multifunktionskamera	ikke tilgængelig
Komfort	Central styreenhed BSI	13 Fejl

Fejlkode: U1F25
CAN-bus-forbindelse til kombiinstrument
Kommunikation forstyrret.

Fejlkode: U1F2E
CAN-bus til motorstyreenhed
ingen kommunikation

Fejlkode: U1F38
Funktionsdisplay i kombiinstrument
Fejl i kommunikation.

Fejlkode: B173D
nøgle
Fejlagtig registrering.

Fejlkode: B1808
Startspærre
Frigivelsessignal forstyrret/overlapper.

Fejlkode: B1153
Forrudevviser
Funktion ukorrekt.

Fejlkode: B1715
Dørlås-berøringskontakt FH
Tilstand ikke plausibel.

Fejlkode: B1716
Dørlås-berøringskontakt FV
Tilstand ikke plausibel.

Fejlkode: B1865
Motorstartfrigivelsessignal fra startknap og karosseristyreenhed
Signaler indbyrdes uplausible.

Fejlkode: B1805
startermotor
Funktion ukorrekt.

Fejlkode: U1809
CAN-forbindelse med kombiinstrument-styreenhed
Oliestands- /-temperatursignal mangler/har fejl.
Hella Gutmann Solutions GmbH

Fejlkode: B132F
Kølemiddeltryk
Højtrykssystem fejlbehæftet.

Fejlkode: B132A
Kølemiddeltryk
Lavtrykssystem fejlbehæftet.

Komfort

Karosseriombbygning (BSG)

12 Fejl

Fejlkode: B2EC0
Anhængerbaglygte højre side
Strømkreds med fejl.

Fejlkode: B2EC1
Anhængerbaglygte
Strømkreds med fejl.

Fejlkode: B2EC2
Anhængerblinklys højre side
Strømkreds med fejl.

Fejlkode: B2EC3
Anhængerblinklys venstre side
Funktion ukorrekt.

Fejlkode: B2ECE
Anhænger-tågebaglygte
Strømkreds med fejl.

Fejlkode: B2ECF
Anhængerbaklys
Strømkreds med fejl.

Fejlkode: B2ED0
Anhænger-bremselys
Strømkreds med fejl.

Fejlkode: B1002
styreenhed
Uventet reset

Fejlkode: B2EC0
Anhængerbaglygte højre side
Strømkreds med fejl.

Fejlkode: B2EC3
Anhængerblinklys venstre side
Funktion ukorrekt.

Fejlkode: B2ECE
Anhænger-tågebaglygte
Strømkreds med fejl.

Fejlkode: B2ED0
Anhænger-bremselys
Strømkreds med fejl.

Komfort	Anhængerstyreenhed (BSG)	12 Fejl
----------------	---------------------------------	----------------

Fejlkode: B2EC0-12
Anhængerbaglygte højre side
Strømkreds med fejl.

Fejlkode: B2EC1-12
Anhængerbaglygte
Strømkreds med fejl.

Fejlkode: B2EC2-12
Anhængerblinklys højre side
Strømkreds med fejl.

Fejlkode: B2EC3-12
Anhængerblinklys venstre side
Funktion ukorrekt.

Fejlkode: B2ECE-12
Anhænger-tågebaglygte
Strømkreds med fejl.

Fejlkode: B2ECF-12
Anhængerbaklys
Strømkreds med fejl.

Fejlkode: B2ED0-12
Anhænger-bremselys
Strømkreds med fejl.

Fejlkode: B1002-00
styreenhed
Uventet reset

Fejlkode: B2EC0-13
Anhængerbaglygte højre side
Strømkreds med fejl.

Fejlkode: B2EC3-13
Anhængerblinklys venstre side
Funktion ukorrekt.

Fejlkode: B2ECE-13
Anhænger-tågebaglygte
Strømkreds med fejl.

Fejlkode: B2ED0-13
Anhænger-bremselys
Strømkreds med fejl.

Komfort	Kombiinstrument	0 Fejl
----------------	------------------------	---------------

Komfort	Multifunktionsskærm	ikke tilgængelig
----------------	----------------------------	-------------------------

Komfort	Multifunktions-touchscreen	1 Fejl
----------------	-----------------------------------	---------------

Fejlkode: U1FA0-00
Audio-/videoforbindelser
Kommunikation forstyrret.

Komfort	Head-up-display	ikke tilgængelig
Komfort	Parkeringsensor	24 Fejl
Fejlkode: B120E-87 Forbrændingsmotor Signal med fejl.		
Fejlkode: B1218-87 ESP-styreenhed Signal med fejl.		
Fejlkode: B1221-92 Parkeringsensor foran til venstre indvendig Funktion ukorrekt.		
Fejlkode: B1222-92 Parkeringsensor foran til venstre udvendigt Funktion ukorrekt.		
Fejlkode: B1223-92 Parkeringsensor BV indvendig Funktion ukorrekt.		
Fejlkode: B1224-92 Parkeringsensor bag til venstre udvendigt Funktion ukorrekt.		
Fejlkode: B1225-92 Parkeringsensor foran til højre indvendig Funktion ukorrekt.		
Fejlkode: B1226-92 Parkeringsensor foran til højre udvendigt Funktion ukorrekt.		
Fejlkode: B1227-92 Parkeringsensor bag til højre indvendig Funktion ukorrekt.		
Fejlkode: B1228-92 Parkeringsensor bag til højre udvendigt Funktion ukorrekt.		
Fejlkode: B1244-92 Parkeringsensor bag til venstre side Funktion ukorrekt.		
Fejlkode: B1245-92 Parkeringsensor bag til højre side Funktion ukorrekt.		
Fejlkode: B1250-92 Parkeringsensor foran til venstre side Funktion ukorrekt.		
Fejlkode: U0140-87 CAN-bus-forbindelse til karosseristyreenhed ingen kommunikation		

Fejlkode: U1003-88
CAN-bus
Funktion frakoblet.

Fejlkode: U111D-87
CAN-forbindelse med parkerings-sensor-styreenhed
Fejl i kommunikation.

Fejlkode: U1802-87
Kørselshastighedssignal
Signal med fejl.

Fejlkode: U1804-87
Ratvinkelføler
Signal med fejl.

Fejlkode: U1805-87
CAN-bus/forbindelse til ABS/antispin-system
Hjulhastighed ikke tilgængelig.

Fejlkode: U1F00-00
Diagnosticeringsmodul
Fejl ikke optaget i fejlrapporten.

Fejlkode: U1F18-88
Touchscreen
CAN-forbindelse fejler.

Fejlkode: U1F2E-87
CAN-bus til motorstyreenhed
ingen kommunikation

Fejlkode: U1F3E-87
CAN-bus til telematik-styreenhed
Kommunikation forstyrret.

Fejlkode: U1F95-87
Parkerings-sensorstyreenhed
Funktion ukorrekt.

Komfort

Ratkontaktmodul

2 Fejl

Fejlkode: B1836-12
Transponderantenne
Funktion ukorrekt.

Fejlkode: B1836-00
Transponderantenne
Funktion ukorrekt.

Komfort

Ratbetjeningsknap

0 Fejl

Komfort

Multiplex-betjeningsenhed

1 Fejl

Fejlkode: B1530-07
Betjeningsenhed
Funktion ukorrekt.

Komfort	Regn-/lyssensor	0 Fejl
Komfort	Førerdørsmodul	ikke tilgængelig
Komfort	Elektron. tændingslås AVE	ikke tilgængelig
Tyverisikring	Tyverialarm	ikke tilgængelig
Tyverisikring	alarmhorn	ikke tilgængelig
Styretøj	Hydr. servostyring	3 Fejl

Fejlkode: C1644
Spændingsforsyning
Spændingsforsyning med fejl.

Fejlkode: C1406
Servostyringsmotor
Funktion ukorrekt.

Fejlkode: U1213
CAN-bus-forbindelse til ABS/ESP-styreenhed
Kommunikation forstyrret.

Infotainmentsystem	Telematikbetjeningsenhed	ikke tilgængelig
Infotainmentsystem	Navigationssystem	4 Fejl

Fejlkode: B100C
Styreenhed, spændingsforsyning
Spændingsforsyning med fejl.

Fejlkode: B1503
Audioudgang, bagest venstre
Funktion ukorrekt.

Fejlkode: B1504
Audioudgang, bagest højre
Funktion ukorrekt.

Fejlkode: U1FA0
Audio-/videoforbindelser
Kommunikation forstyrret.

Infotainmentsystem	Bilradio	ikke tilgængelig
Infotainmentsystem	Cd-afspiller	ikke tilgængelig