



5153989

NAF Bruktbiltest

Testdato
08.01.2025



Kunde

Navn	Auksjonen.no As	Kontaktperson	
Medlemsnummer	94448735	Navn	Auksjonen.no As
Adresse	Døvleveien 23	Telefon	33 30 05 40
Postnummer og -sted	3170 SEM	E-post	
Telefon	33 30 05 40		
Ekstern referanse	456668		



Kjøretøy

Bilmerke	Porsche	Motorstørrelse	cm ³
Modell	Taycan 4	Motoreffekt	175 kW
Type	Y1A	Aksler i drift	2
Registreringsnr.	ED67551	Drivstofftype	Elektrisk
Understellsnr.	WP0ZZZY1ZMSA67687	Kjøretøygruppe	101
Km.stand.	35544	Bruktimportert	Nei
Farge	Svart	Registreringsår	2022
Karosseritype	Stasjonsvogn	Registrert første gang	21.01.2022
		Frist for neste EU kontroll	20.01.2026



Informasjon

NAF Bruktbiltest (BBT) er en uavhengig vurdering av kjøretøyets tekniske tilstand iht. definerte kontrollpunkter. De aktuelle kontrollpunktene fremkommer i testen og vurderes / bedømmes etter NAF sine definisjoner og retningslinjer som også hensyntar bilens alder og km-stand.

NAF anmerker kun feil, mangler og avvik som avdekkes på testtidspunktet. Forutsetninger for utført test er angitt på side 2 i denne rapporten. NAF demonterer ikke for kontroll. Det kan være indikasjon knyttet til tekniske forhold som krever ytterligere utredning for å kunne fastslå omfang. Det kan også være periodiske feil som ikke kan avdekkes på testtidspunktet. Se utfyllende leveransebeskrivelse side 6.

NAF Bruktbiltest er utført på oppdrag av bilforhandler. Alle henvendelser til testen og øvrige forhold til bilens tekniske tilstand må avklares mellom kjøper av bilen og bilforhandler testen er utstedt til.



5153989

Testresultater

Ref.Id	Repareres	Resultat	Beskrivelse
3.6	Nøkler / Utstyr	Nøkkel/er virker ikke	
51.6	Vindusvisker, spyer (foran/bak)	Dårlig viskerblad:	Bakrute
86.11	Lakk / karosseri utvendig	Steinsprut/lakksår	Panser
102.4	Laste-/bagasjerom	Forurensing og/eller ubehagelig lukt	
102.5		Fukt i reservehjulsbrønn	

Ref.Id	Opplysning	Resultat	Beskrivelse
4.12	Service/ Dokum.	Bilen har digital servicebok, denne er ikke kontrollert av NAF	
6.17	Bremsekiver	Overflaterust eller mindre enn 50% av overflaten rustet	Begge sider bak
23.4	Full systemskann	Det finnes feilkoder, se rapport	
23.6		Etter avtale med kunde er feilkode/r slettet, feilsøking må påregnes dersom feilkode dukker opp igjen	
67.28	Ekstra hjulsett	Dekk er noe skjevslett	2 dekk
81.9	Frontrute	Noe steinsprut	
86.17	Lakk / karosseri utvendig	Diverse småbulker/lakkriper	
86.27		Vanskelig å vurdere fordi bilen er:	skitten

Servicehistorikk

Bilen har elektronisk servicedokumentasjon

Testforhold

Maks hastighet ved prøvekjøring	60 km/t
Utetemperatur ved prøvekjøring	-4 °C
Føreforhold ved prøvekjøring	Glatt;Isete
Bilen ble prøvekjørt:	Driftsvarm motor
Frist for neste EU kontroll	21.01.2026



5153989

Prøvekjøring

1 - Kjøreegenskaper ✓

Generell informasjon

3 - Nøkler / Utstyr R

4 - Service/ Dokum. O

Bremser

5 - Bremsbelegg ✓

6 - Bremseskiver O

8 - Parkeringsbrems ✓

9 - Bremsvirkning ✓

10 - Bremsvæsknivå ✓

Bremser

12 - Bremsørør ✓

13 - Bremseslanger ✓

14 - Bremskraftforsterker ✓

15 - Brems pedal ✓

Lys og signaler

17 - Lys ✓

19 - Refleks ✓

20 - Lyd / lyssignaler ✓

21 - Varsellamper ✓

22 - Varsellamper utvidet ✓

e-Diagnose

23 - Full systemskann O

Motor

27 - Motor virkemåte ✓

28 - Utvendig tilstand motor ✓

31 - Kjølevifte ✓

32 - Kjølesystem ✓

35 - Motorfester ✓

Drivverk

40 - Girkasse (automatisk) ✓

41 - Differensial ✓

42 - Drivaksler ✓

43 - Mellomaksler ✓

Elektriske anlegg

44 - Instrument belysning ✓

45 - Instrumenter ✓

47 - Elektrisk vindusheis ✓

48 - Oppvarmet bakrute ✓

49 - Kupevifte ✓

50 - Varmeapparat / klimaanlegg (AC) ✓

51 - Vindusvisker, spyler (foran/bak) R

53 - Sentrallås ✓

54 - Setevarmer ✓

55 - Ladespenning generator ✓

61 - Ladekontakt elbil/hybrid ✓

62 - Ladekabel elbil/hybrid ✓

63 - Kabler for fremdriftssystem elbil/hybrid ✓

64 - Utv. tilstand fremdriftsbatteri elbil/hybrid ✓

Hjul, dekk, felg

65 - Dekk ✓

66 - Felg ✓

67 - Ekstra hjulsett O

68 - Hjullager ✓

Styring

71 - Ratt, rattaksel, ledd ✓

72 - Styresnekke, tannstang ✓

73 - Styrestag/ledd ✓

74 - Styreservo ✓

Hjuloppheng

75 - Støtdempere ✓

76 - Stabilisator ✓

77 - Fjærer / fjærbein ✓

78 - Opphengs- / bærearmer foraksel ✓

79 - Opphengs- / bærearmer bakaksel ✓

80 - Travers ✓

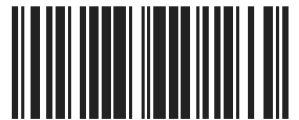

5153989

Karosseri

81 - Frontrute	O
82 - Siderute/bakrute	✓
83 - Dør-/panseråpner	✓
85 - Takluke/Panoramatak	✓
86 - Lakk / karosseri utvendig	R
87 - Utvendig speil	✓
88 - Underside	✓
89 - Understellsnummer	✓

Interiør

91 - Dashbord / midtkonsoll	✓
93 - Taktrekk	✓
94 - Solskjerm	✓
95 - Innvendig speil	✓
96 - Dørtrekk	✓
97 - Døråpning	✓
98 - Seter	✓
99 - Bilbelte	✓
100 - Gulvmatter/-teppe	✓
101 - Bagasjeromstildekning	✓
102 - Laste-/bagasjerom	R
103 - Interiør generelt	✓
104 - Varseltrekant	✓



5153989

Måleverdier

Ref.Id	Punkt	Fråse	Måleverdi
3.1	Nøkler / Utstyr	Antall nøkler:	2 stk
6.1	Bremsekiver		Ikke mulig å måle pga felgens utforming
9.1	Bremsevirkning	Bremsevirkning, VF	250,00
9.2		Bremsevirkning, HF	240,00
9.3		Bremsevirkning, VB	260,00
9.4		Bremsevirkning, HB	260,00
50.1	Varmeapparat / klimaanlegg (AC)	Temperatur på luft inn i klimaanlegg	18 °C
50.2		Temperatur på luft ut av klimaanlegg	11 °C
55.1	Ladespenning generator	Ladespenning med last (V)	14,30 volt
55.2		Ladespenning uten last (V)	14,80 volt
62.1	Ladekabel elbil/hybrid	Antall ladekabler i bilen:	2 stk
65.1	Dekk	Mønsterdybde VF	6,00 mm
65.2		Mønsterdybde HF	6,00 mm
65.3		Mønsterdybde VB	6,00 mm
65.4		Mønsterdybde HB	6,00 mm
65.5		Bilen er utrustet med:	Piggfrie vinterdekk
66.1	Felg	Felg montert på bilen:	Lettmetallfelg
67.1	Ekstra hjulsett	Mønsterdybde	4,00 mm
67.2		Mønsterdybde	4,00 mm
67.3		Mønsterdybde	5,00 mm
67.4		Mønsterdybde	5,00 mm
67.5		Ekstra hjulsett er utrustet med:	Sommerdekk
67.6		Felg på ekstra hjulsett:	Lettmetallfelg

Bilder og vedlegg



1. Generelt



2. Generelt



3. Generelt



4. Generelt



5. Generelt



6. Generelt



7. Generelt



8. Generelt



9. Generelt



10. Generelt



11. Generelt



12. Generelt



5153989



13. Generelt



14. Generelt



15. Generelt



16. Generelt



17. Generelt



18. Generelt



19. Laste-/bagasjerom



20. Ekstra hjulsett



21. Generelt

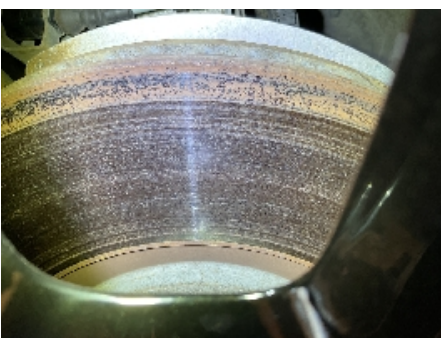

22. Generelt



23. Generelt



24. Generelt



5153989



25. Generelt



26. Generelt



27. Generelt



28. Generelt

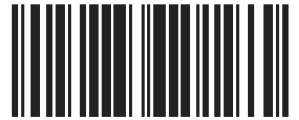

5153989

Leveransebetingelser

1. Testrapporten

Testrapporten inneholder identifikasjon av kjøretøy og kunde samt beskrivelse av testens omfang med måleresultater der det foreligger.

2. Bedømming-vurderingsdefinisjon

Forklaring til bokstavkodene som benyttes ved PDF rapport:

V = Normalt. Tilstand vurdert «normal» iht. kjøretøyets alder og kjørelengde

R = Reparasjon. Anbefaler utbedring iht. kontrollpunkt

O = Opplysning. Informasjon iht. kontrollpunkt og/eller kjøretøy

S = Skiftet. Kontrollpunkt inkl. komponentskifte

J = Justert. Kontrollpunkt inkl. justering

I = Ikkeutført. Kontrollpunkt ikke vurdert

3. Gjennomføring av test.

Test utføres på et NAF Senter hvis ikke annet er beskrevet.

4. Eiendomsrett

Testens resultat tilhører NAFs kunde. Kundens navn er registrert på side 1 i testrapporten, og eventuelle henvendelser i forbindelse med testen må utføres av registrert kunde. Testresultatene leveres ikke ut til andre uten samtykke fra NAFs kunde.

5. Demontering

NAF demonterer ikke for kontroll/vurdering, og kan dermed ikke påpeke feil som kun avdekkes ved demontering. Dersom NAF oppdager avvik der det trengs demontering for kontroll/vurdering, vil dette anmerkes i testrapporten.

6. Prøvekjøring, periodiske feil og fremtidige problemer

NAF anmerker kun feil og avvik som oppdages på testtidspunktet. Periodiske feil/avvik kan forekomme uten at dette avdekkes pga. manglende symptom(fremtredelse) ved testtidspunktet. Det er ikke mulig å forutse fremtidige problemer, feil eller avvik.

NAF prøvekjører bilen kun i begrenset grad.

7. Avlesing av elektronisk lagrede feilkoder via kjøretøyets OBD kontakt

NAF leser feilkoder på de elektroniske styresystemene som bilprodusenten har gitt tilgang til. Tilgang kan variere mellom ulike bilmerker og modeller og systemene leses med det testutstyret som benyttes av NAF. Det skilles ikke mellom permanente og periodiske feilkoder. NAF kan ikke påvise avvik i bilens oppgitte kilometerstand ved hjelp av diagnose.

8. NAFs ansvar

NAF har vurdert alle kontrollpunkter i den aktuelle testrapporten i henhold til NAFs definisjoner og retningslinjer. Kontrollpunkter som ikke omtales i rapporten er ikke inkludert eller vurdert.

Feil/avvik som avdekkes i etterkant av testen, kan ikke lastes NAF uten at det dokumenteres at følgende kumulative vilkår foreligger:

- feil/avvik må anses å ha foreligget ved testtidspunktet
- feil/avvik kan avdekkes etter gjeldende definisjoner og retningslinjer (innhold) av kontrollpunkt ved testtidspunktet
- feil/avvik kan avdekkes ved benyttet testutstyr i NAF ved testtidspunktet
- feil/avvik kan avdekkes ved gjeldende testforutsetninger ved testtidspunktet
- feil/avvik medfører konsekvenstap
- NAF har opptrådt uaktsomt ved testtidspunktet

9. Klageadgang næringsmarked

Testens resultat tilhører NAFs kunde. Kundens navn er registrert på side 1 i testrapporten. Ved eventuelle uoverensstemmelser i forbindelse med levert dokumentasjon, skal kunde ta dette opp med NAF. NAF er forretningsmessig leverandør til kunde og forholder seg kun til denne avtalepart.

Alle reklamasjoner må være NAF i hende skriftlig senest 10 dager etter at testen er utført.

10. Reklamasjonsansvaret til NAF

Ved uoverensstemmelse mellom tekst og bilder i testrapport og ett av disse viser riktig tilstand, er feilen ikke reklamasjonsgrunn.

NAF AS er ikke ansvarlig for feil i opplysninger som er hentet elektronisk fra 3.-part.

NAF AS kan kreve at bilen stilles til disposisjon for kontroll.

Ved reklamasjon kan NAF AS forlange å få mulighet til å reparere på eget verksted.

Hvis kjøper starter reparasjon på annet verksted uten skriftlig godkjenning fra NAF AS bortfaller retten til å kreve utgiften refundert av NAF AS.

Ved reparasjon på kjøpers verksted beregnes priser etter NAF AS sine innkjøpspriser (Meca eller tilsvarende) og selvkost på timepris. Benyttes DBS-systemet som grunnlag for delepriser benyttes importørpriser uten fraktpåslag.

Arbeidstidsettes iht. Haynes Pro med faktor 1

Diagnoserapport vedlegges der kunden har bestilt dette. Diagnoserapporten betraktes som en del av testrapporten.

Reklamasjonskravets størrelse er under alle omstendigheter oppad begrenset til prisen på testen, med mindre noe annet er særskilt avtalt.

NAF AS anbefaler at budgivere selv inspiserer objektet.

NAF SEM
Døvleveien 23
3170 SEM
Telefon:
Fax:
E-mail:
Website:



8. jan. 2025

Køretøj: Porsche Taycan Cross Turismo 4
Motorkode: EBFA
Produktionsår: 21-24
Kilometerstand: 35544 (skrevet af kontrolløren)
Registrering Nr: ED67551
VIN: WPOZZZY1ZMSA67687 (udlæst fra styreenhed)
Testet: 8. jan. 2025 11:15:40

Fejlkode

Drivlinje	Motorelektronik	2 Fejl
Fejlkode: 33322 Kamerastyreenhed Fejl i kommunikation.		
Fejlkode: 41162 Gearservomotor Kalibrering ukorrekt.		
Drivlinje	Højspændingseffektelektronik foran	0 Fejl
Drivlinje	Højspændingseffektelektronik bag	0 Fejl
Drivlinje	Højspændingsbatteri	0 Fejl
Drivlinje	Højspændingslader	15 Fejl
Fejlkode: 2097184 Ladestander Opladningsproces fejlbehæftet.		
Fejlkode: 2097938 Stiklåsning højspændings-ladetilslutning 2 Mekanisk fejl		
Fejlkode: 2098720 Deaktivering af klimaanlæg Ladetilstand for lav.		
Fejlkode: 13705826 CAN-bus/forbindelse til styreenhed for parkeringsassistent Uplausibelt signal.		

Fejlkode: 3211297
Søgebelysning ladedæksel 2 ladestik
Kortslutning til stel.

Fejlkode: 14750734
Funktionsbegrænsning
Overtemperatur konstateret.

Fejlkode: 2097292
Jævnspænding-lynladefunktion
Opladningsstation og køretøj ikke kompatible.

Fejlkode: 2097293
Ladestander
Kommunikation forstyrret.

Fejlkode: 3280908
Databus
Signaldæmpningsprotokol ukorrekt

Fejlkode: 2097287
Ladestander
Initialisering fejl.

Fejlkode: 3276840
Intelligent ladefunktion
Kommunikation forstyrret.

Fejlkode: 3280899
Databus
Signaldæmpningsprotokol ukorrekt

Fejlkode: 3280902
Databus
Signaldæmpningsprotokol ukorrekt

Fejlkode: 3280912
Databus
Signaldæmpningsprotokol ukorrekt

Fejlkode: 3280913
Databus
Signaldæmpningsprotokol ukorrekt

Drivlinje **Højspændingslader, jævnspænding** **1 Fejl**

Fejlkode: 3145749
styreenhed
Systemreset

Drivlinje **Spændingstransformer højspænding** **1 Fejl**

Fejlkode: 14749680
Styreenhed til DC-DC-konverter
Funktion ukorrekt.

Drivlinje **Termostyring** **7 Fejl**

Fejlkode: 61010
CAN-kommunikation med eldriftsbatteri-styreenhed
Uplausibelt signal.

Fejlkode: 32969
A/C-kompressormotor
Spænding for lav.

Fejlkode: 60004
Eldriftsbatteri-kølesystem
Funktion ukorrekt.

Fejlkode: 54045
Kølergitter
System hænger (konstant åbent).

Fejlkode: 61015
Kølerjalousi 2
System sidder fast/er konstant åbent.

Fejlkode: 59328
Kølerventilatoraktivering 1
Ventilator kører trægt/blokerer.

Fejlkode: 59342
Kølerventilatoraktivering 2
Ventilator kører trægt/blokerer.

bremsesystem **Bremsekraftforstærker** **0 Fejl**

bremsesystem **ABS/PSM** **5 Fejl**

Fejlkode: 339457
Bremseventilationsspjæld
Uplausibelt signal.

Fejlkode: 23
Databus
Budskab mangler.

Fejlkode: 164608
Parkeringsbremse-servomotor til venstre
For lavt spillerum.

Fejlkode: 169984
Databus
Meddelelse ukorrekt.

Fejlkode: 12845418
Styreenhed til termostyring
Uplausibelt signal.

Passiv sikkerhed **Airbag** **0 Fejl**

Passiv sikkerhed **Nødopkaldssystem** **0 Fejl**

Termostyring **Klimaanlæg** **1 Fejl**

Fejlkode: 263425
Luftkvalitetsføler
Funktion ukorrekt.

Førerassistentsystem Førerassistancesystemer 4 Fejl

Fejlkode: 221284
Frontkamera assistentsystemer
Synsfelt begrænset.

Fejlkode: 81922
Forlygtestyreenhed
Tågemode aktiv.

Fejlkode: 4107
Databus
Meddelelse ukorrekt.

Fejlkode: 2117741
Informationselektronik, styreenhed 1
Fejl i kommunikation.

Førerassistentsystem Radarsensor adaptiv fartpilot 6 Fejl

Fejlkode: 2342
Databus
Meddelelse ukorrekt.

Fejlkode: 2344
Databus
Meddelelse ukorrekt.

Fejlkode: 2343
Databus
Meddelelse ukorrekt.

Fejlkode: 1538
Sensor autom. afstandsregulering
Synsfelt delvist/helt begrænset.

Fejlkode: 2359
Sensor autom. afstandsregulering
Synsfelt delvist/helt begrænset.

Fejlkode: 1396
Sensor autom. afstandsregulering
Synsfelt delvist/helt begrænset.

Førerassistentsystem Vognbaneskiftassistent venstre side ikke tilgængelig

Førerassistentsystem Vognbaneskiftassistent højre side ikke tilgængelig

Førerassistentsystem Fronthjørneradar venstre side ikke tilgængelig

Førerassistentsystem Fronthjørneradar højre side ikke tilgængelig

Førerassistentsystem Natsynssystem ikke tilgængelig

Førerassistentsystem	Bakkamerasystem	ikke tilgængelig
Komfort	Gateway	9 Fejl
<p>Fejlkode: 131687 Ingen fejlkode Ingen fejlkode</p> <p>Fejlkode: 131826 Ingen fejlkode Ingen fejlkode</p> <p>Fejlkode: 131829 Motorstyringsenhed ingen kommunikation</p> <p>Fejlkode: 131830 Ingen fejlkode Ingen fejlkode</p> <p>Fejlkode: 262693 Ingen fejlkode Ingen fejlkode</p> <p>Fejlkode: 8531970 Ingen fejlkode Ingen fejlkode</p> <p>Fejlkode: 16711779 Ingen fejlkode Ingen fejlkode</p> <p>Fejlkode: 16711952 Ethernet-forbindelse Adressering forkert.</p> <p>Fejlkode: 16711990 Ingen fejlkode Ingen fejlkode</p>		

Komfort	BCM foran	2 Fejl
<p>Fejlkode: 67736 Databus Meddelelse ukorrekt.</p> <p>Fejlkode: 65939 Viskermotorstyring Funktion ukorrekt.</p>		

Komfort	BCM bag	2 Fejl
<p>Fejlkode: 131120 Trådløs nøgle 1 Spænding for lav.</p> <p>Fejlkode: 131123 Trådløs nøgle 2</p>		

Spænding for lav.

Komfort

Kombiinstrument

7 Fejl

Fejlkode: 10485848

Køretøjsnøgle

Visning "Ingen nøgle registreret i køretøjet" aktiv.

Fejlkode: 10487129

Fejlindikator nødbremseassistent

Visning aktiv.

Fejlkode: 10487944

Ladedæksel

Funktion ukorrekt.

Fejlkode: 14680089

Databus

Budskab mangler.

Fejlkode: 14680119

Databus

Budskab mangler.

Fejlkode: 14811141

Databus

Meddelelse ukorrekt.

Fejlkode: 14946312

CAN-bus

Manglende meddelelse

Komfort

Pære, venstre forlygte

3 Fejl

Fejlkode: 131336

Databus

Budskab mangler.

Fejlkode: 131352

Databus

Budskab mangler.

Fejlkode: 140819

Lyskilde 2 blinklys

Strømkreds med fejl.

Komfort

Pære, højre forlygte

3 Fejl

Fejlkode: 131336

Databus

Budskab mangler.

Fejlkode: 131352

Databus

Budskab mangler.

Fejlkode: 140819

Lyskilde 2 blinklys

Strømkreds med fejl.

Komfort	Projektionsmodul i venstre Matrix-LED-forlygte	ikke tilgængelig
Komfort	Projektionsmodul i højre Matrix-LED-forlygte	ikke tilgængelig
Komfort	Førerdørselektronik	0 Fejl
Komfort	Passagerdørselektronik	0 Fejl
Komfort	Dørelektronik førerside bag	0 Fejl
Komfort	Dørelektronik passagerside bag	0 Fejl
Komfort	Bagklapelektronik	0 Fejl
Komfort	Hækspoiler	0 Fejl
Komfort	Sædejustering fører	0 Fejl
Komfort	Sædejustering passager	0 Fejl
Komfort	Kørestøjssimulator	0 Fejl
Komfort	Aktuator for karosseristøj	0 Fejl
Komfort	OTA-styreenhed	11 Fejl

Fejlkode: 15728655
Ingen fejlkode
Ingen fejlkode

Fejlkode: 15728662
Ingen fejlkode
Ingen fejlkode

Fejlkode: 15794454
Ingen fejlkode
Ingen fejlkode

Fejlkode: 15728648
Ingen fejlkode
Ingen fejlkode

Fejlkode: 15794208
Ingen fejlkode
Ingen fejlkode

Fejlkode: 15794249
Ingen fejlkode
Ingen fejlkode

Fejlkode: 15728640
Ingen fejlkode
Ingen fejlkode

Fejlkode: 15794205
Ingen fejlkode
Ingen fejlkode

Fejlkode: 15794187
Ingen fejlkode
Ingen fejlkode

Fejlkode: 15794207
Ingen fejlkode
Ingen fejlkode

Fejlkode: 15794179
Ingen fejlkode
Ingen fejlkode

Gearkasse

gearstang

1 Fejl

Fejlkode: 24698
Ingen fejlkode
Fejlkode uden betydning

Gearkasse

Tvæerspærre

ikke tilgængelig

Undervogn

PASM (aktiv undervogn)

3 Fejl

Fejlkode: 311296

Fejlkode: 3211312
Udviklingskode
Fejlkode ikke defineret af producenten.

Fejlkode: 3211313
Udviklingskode
Fejlkode ikke defineret af producenten.

Undervogn

Nikkestabilisering foran

ikke tilgængelig

Undervogn

Nikkestabilisering bag

ikke tilgængelig

Styretøj

Rat-elektronik

0 Fejl

Styretøj

Servotronic

3 Fejl

Fejlkode: 25088
Databus
Budskab mangler.

Fejlkode: 17920
Servostyreenhed
Funktion ukorrekt.

Fejlkode: 15872
Sporassistent
Funktionsbegrænsning

Styretøj	Bagakselstyretøj	1 Fejl
Fejlkode: 122 Bagakselstyretøj Position ikke plausibel.		
Infotainmentsystem	Visningsenhed/betjeningsenhed bag	ikke tilgængelig
Infotainmentsystem	PCM/CDR	1 Fejl
Fejlkode: 7219 Funktionsbegrænsning pga. kommunikationsforstyrrelse Funktion ukorrekt.		
Infotainmentsystem	Lydsystem	ikke tilgængelig
Infotainmentsystem	Oplader 1 til mobile terminaler	0 Fejl
Dæktryksovervågning	Dæktryksovervågning	1 Fejl
Fejlkode: 8390147 Dæktryksstyreenhed ikke kalibreret		