



5122697

# NAF Bruktbiltest

Testdato  
19.12.2024



## Kunde

<b>Navn</b>	Auksjonen.no As	<b>Kontaktperson</b>	
<b>Medlemsnummer</b>	94448735	<b>Navn</b>	Auksjonen.no As
<b>Adresse</b>	Døvleveien 23	<b>Telefon</b>	33 30 05 40
<b>Postnummer og -sted</b>	3170 SEM	<b>E-post</b>	
<b>Telefon</b>	33 30 05 40		



## Kjøretøy

<b>Bilmerke</b>	Ford	<b>Motorstørrelse</b>	1995 cm <sup>3</sup>
<b>Modell</b>	Transit	<b>Motoreffekt</b>	125 kW
<b>Type</b>	FCC	<b>Aksler i drift</b>	1
<b>Registreringsnr.</b>	JV26838	<b>Drivstofftype</b>	Diesel
<b>Understellsnr.</b>	WF0YXXTTGYGS16740	<b>Kjøretøygruppe</b>	315
<b>Km.stand.</b>	107005	<b>Bruktimportert</b>	Ja
<b>Farge</b>	Grå	<b>Registreringsår</b>	2017
<b>Karosseritype</b>	Integrert førerhus	<b>Registrert første gang</b>	30.08.2017
		<b>Frist for neste EU kontroll</b>	24.04.2025



## Informasjon

NAF Bruktbiltest (BBT) er en uavhengig vurdering av kjøretøyets tekniske tilstand iht. definerte kontrollpunkter. De aktuelle kontrollpunktene fremkommer i testen og vurderes / bedømmes etter NAF sine definisjoner og retningslinjer som også hensyntar bilens alder og km-stand.

NAF anmerker kun feil, mangler og avvik som avdekkes på testtidspunktet. Forutsetninger for utført test er angitt på side 2 i denne rapporten. NAF demonterer ikke for kontroll. Det kan være indikasjon knyttet til tekniske forhold som krever ytterligere utredning for å kunne fastslå omfang. Det kan også være periodiske feil som ikke kan avdekkes på testtidspunktet. Se utfyllende leveransebeskrivelse side 6.

NAF Bruktbiltest er utført på oppdrag av bilforhandler. Alle henvendelser til testen og øvrige forhold til bilens tekniske tilstand må avklares mellom kjøper av bilen og bilforhandler testen er utstedt til.



5122697

**Testresultater**

Ref.Id	Repareres	Resultat	Beskrivelse
3.5	Nøkler / Utstyr	Nøkkel/er mangler	
23.2	Full systemskann	Diagnoseavlesing ligger i testrapport	
37.3	Registerreim	Det foreligger ingen dokumentasjon på bytte av registerreim iht oppgitt intervall. Nærmere undersøkelse/kontroll anbefales	
69.4	Reservehjul / dekkreparasjonssett	Reservehjul mangler	
76.4	Stabilisator	Slitt foring i hjuloppheng:	Venstre bak, Høyre bak
81.4	Frontrute	Sprekk i frontrute: <ul style="list-style-type: none"><li>• Reparasjonsmetode: Skift</li></ul>	
83.15	Dør-/panseråpner	* Treg dørhengsel venstre bak Noen lyder når høyre fordør åpnes og lukkes	
86.5	Lakk / karosseri utvendig	Pyntelist løs, skadet eller mangler:	Høyre bakkdør, Høyre baksjerm
97.4	Døråpning	* Mangler gummlist nede ved kanalen venstre side	
98.2	Seter	Misfarget/skittent:	Venstre foran, Høyre foran, Midten foran
100.1	Gulvmatter/-teppe	Gulvmatte skadet eller mangler:	Venstre foran
102.6	Laste-/bagasjerom	* INGENTING som ligger bak i bilen er med på salget. Ikke kontrollert lasterom	
103.2	Interiør generelt	Rens utover normal vask og klargjøring	

Ref.Id	Opplysning	Resultat	Beskrivelse
5.9	Bremsebelegg	Slitt bremsebelegg	Høyre bak, Venstre bak
6.19	Bremsekiver	Anbefaler skift av bremsekive samtidig med skift av bremseklosser	Venstre bak, Høyre bak
57.6	Batteri ytre tilstand	* Ikke målt grunnet manglende tilgjengelighet	
86.16	Lakk / karosseri utvendig	Lakkriper:	Venstre sidekanal
86.17		Diverse småbulker/lakkriper	
86.19		Bulk(er)	Bakluke, Tak
86.20		Steinsprut:	Panser
86.23		Rust / korrosjon i innvendig kant:	Panser
86.30		Bilen har noe penselflekking av steinsprut/riper i lakk	
102.8	Laste-/bagasjerom	Lasterom har spesialinnredning	
102.9		*	



5122697

## Servicehistorikk

Servicehistorikk er vedlagt

## Testforhold

**Maks hastighet ved prøvekjøring**

80 km/t

**Utetemperatur ved prøvekjøring**

3 °C



5122697

**Prøvekjøring**

1 - Kjøreegenskaper ✓

**Generell informasjon**3 - Nøkler / Utstyr **R**

4 - Service/ Dokum. ✓

**Bremser**5 - Bremsbelegg **O**6 - Bremseskiver **O**

8 - Parkeringsbrems ✓

9 - Bremsvirkning ✓

10 - Bremsvæsknivå ✓

11 - Bremsvæskens kokepunkt ✓

12 - Bremsørør ✓

13 - Bremseslanger ✓

14 - Bremskraftforsterker ✓

15 - Brems pedal ✓

**Lys og signaler**

17 - Lys ✓

19 - Refleks ✓

20 - Lyd / lyssignaler ✓

21 - Varsellamper ✓

22 - Varsellamper utvidet ✓

**e-Diagnose**23 - Full systemskann **R****Motor**

27 - Motor virkemåte ✓

28 - Utvendig tilstand motor ✓

29 - Oljenivå motor ✓

30 - Kjølevæske ✓

31 - Kjølevifte ✓

32 - Kjølesystem ✓

33 - Eksosanlegg ✓

35 - Motorfester ✓

36 - Drivstofftank, rør, slange ✓

37 - Registerreim **R****Drivverk**

38 - Clutch ✓

39 - Girkasse (manuell) ✓

42 - Drivaksler ✓

**Elektriske anlegg**

44 - Instrument belysning ✓

45 - Instrumenter ✓

46 - Radio / Multimedia ✓

47 - Elektrisk vindusheis ✓

48 - Oppvarmet bakrute ✓

49 - Kupevifte ✓

50 - Varmeapparat / klimaanlegg (AC) ✓

51 - Vindusvisker, spyler (foran/bak) ✓

53 - Sentrallås ✓

54 - Setevarmer ✓

55 - Ladespenning generator ✓

56 - Drivrem generator ✓

57 - Batteri ytre tilstand **O**

58 - Tilstand 12 volt batteri ✓

59 - Tilhengerkontakt ✓

60 - Tilleggsvarmer / parkeringsvarmer ✓

**Hjul, dekk, felg**

65 - Dekk ✓

66 - Felg ✓

**Hjul, dekk, felg**

67 - Ekstra hjulsett ✓

68 - Hjullager ✓

69 - Reservehjul / dekkreparasjonssett **R****Styring**

71 - Ratt, rattaksel, ledd ✓

72 - Styresnekke, tannstang ✓

73 - Styrestag/ledd ✓

74 - Styreservo ✓



5122697

## Hjuloppheng

75 - Støtdempere	✓
76 - Stabilisator	R
77 - Fjærer / fjærbein	✓
78 - Opphengs- / bærearmer foraksel	✓
79 - Opphengs- / bærearmer bakaksel	✓
80 - Travers	✓

## Karosseri

81 - Frontrute	R
82 - Siderute/bakrute	✓
83 - Dør-/panseråpner	R
84 - Lås	✓
86 - Lakk / karosseri utvendig	R
87 - Utvendig speil	✓
88 - Underside	✓
89 - Understellsnummer	✓
90 - Tilhengerfeste	✓

## Interiør

91 - Dashbord / midtkonsoll	✓
92 - Luftdyse kupé	✓
93 - Taktrekk	✓
94 - Solskjerm	✓
95 - Innvendig speil	✓
96 - Dørtrekk	✓
97 - Døråpning	R
98 - Seter	R
99 - Bilbelte	✓
100 - Gulvmatter/-teppe	R
102 - Laste-/bagasjerom	R
103 - Interiør generelt	R
104 - Varseltrekant	✓



5122697

**Måleverdier**

Ref.Id	Punkt	Fråse	Måleverdi
3.1	Nøkler / Utstyr	Antall nøkler:	1 stk
6.1	Bremseskiver		Kontrollert visuelt
9.1	Bremsevirkning	Bremsevirkning, VF	400,00
9.2		Bremsevirkning, HF	400,00
9.3		Bremsevirkning, VB	350,00
9.4		Bremsevirkning, HB	350,00
30.1	Kjølevæske	Kjølevæskens frysepunkt, frostsikker ned til minus:	32 °C
37.1	Registerreim	Bilfabrikanten anbefaler under normale forhold skifte ved km:	160000
37.2		eller ved, måneder:	72
50.1	Varmeapparat / klimaanlegg (AC)	Temperatur på luft inn i klimaanlegg	21 °C
50.2		Temperatur på luft ut av klimaanlegg	5 °C
55.1	Ladespenning generator		Ikke målt grunnet manglende tilgjengelighet
58.1	Tilstand 12 volt batteri		Ikke målt grunnet manglende tilgjengelighet
65.1	Dekk	Mønsterdybde VF	5,00 mm
65.2		Mønsterdybde HF	5,00 mm
65.3		Mønsterdybde VB	5,00 mm
65.4		Mønsterdybde HB	5,00 mm
65.5		Bilen er utrustet med:	Vinterdekk m/pigg
66.1	Felg	Felg montert på bilen:	Lettmetallfelg
67.1	Ekstra hjulsett	Mønsterdybde	5,00 mm
67.2		Mønsterdybde	5,00 mm
67.3		Mønsterdybde	6,00 mm
67.4		Mønsterdybde	6,00 mm
67.5		Ekstra hjulsett er utrustet med:	Sommerdekk
67.6		Felg på ekstra hjulsett:	Lettmetallfelg

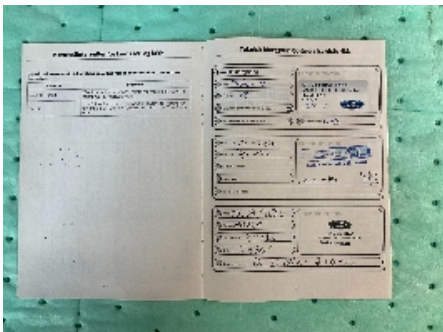
**Bilder og vedlegg****1. Generelt****2. Generelt****3. Generelt****4. Generelt****5. Generelt****6. Generelt****7. Generelt****8. Generelt****9. Generelt****10. Generelt****11. Generelt****12. Generelt**



5122697



13. Generelt



14. Generelt



15. Generelt



16. Generelt



17. Generelt



18. Generelt



19. Generelt



20. Generelt



21. Generelt

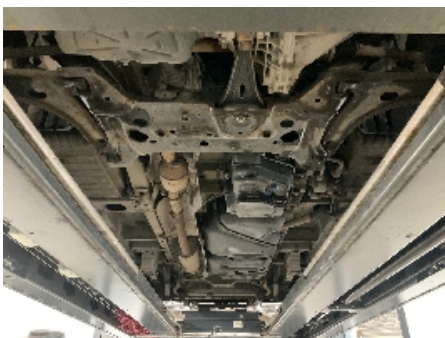

22. Generelt



23. Generelt



24. Generelt





5122697

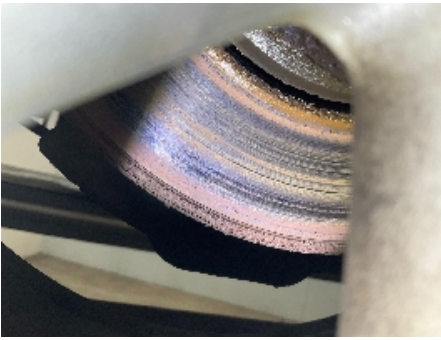

25. Generelt



26. Generelt



27. Generelt

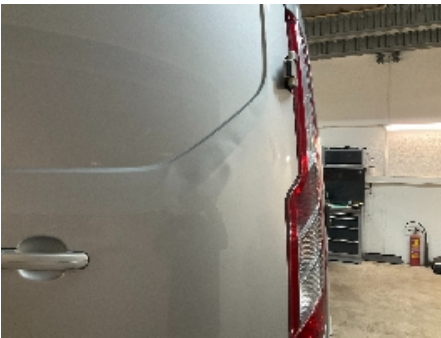

28. Generelt



29. Generelt



30. Generelt



31. Generelt



32. Generelt

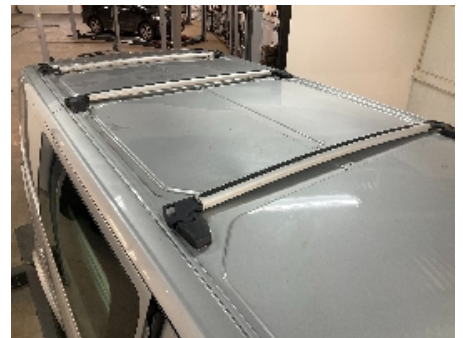

33. Generelt



34. Generelt



35. Generelt



5122697

## Leveransebetingelser

### 1. Testrapporten

Testrapporten inneholder identifikasjon av kjøretøy og kunde samt beskrivelse av testens omfang med måleresultater der det foreligger.

### 2. Bedømming-vurderingsdefinisjon

Forklaring til bokstavkodene som benyttes ved PDF rapport:

V = Normalt. Tilstand vurdert «normal» iht. kjøretøyets alder og kjørelengde

R = Reparasjon. Anbefaler utbedring iht. kontrollpunkt

O = Opplysning. Informasjon iht. kontrollpunkt og/eller kjøretøy

S = Skiftet. Kontrollpunkt inkl. komponentskifte

J = Justert. Kontrollpunkt inkl. justering

I = Ikkeutført. Kontrollpunkt ikke vurdert

### 3. Gjennomføring av test.

Test utføres på et NAF Senter hvis ikke annet er beskrevet.

### 4. Eiendomsrett

Testens resultat tilhører NAFs kunde. Kundens navn er registrert på side 1 i testrapporten, og eventuelle henvendelser i forbindelse med testen må utføres av registrert kunde. Testresultatene leveres ikke ut til andre uten samtykke fra NAFs kunde.

### 5. Demontering

NAF demonterer ikke for kontroll/vurdering, og kan dermed ikke påpeke feil som kun avdekkes ved demontering. Dersom NAF oppdager avvik der det trengs demontering for kontroll/vurdering, vil dette anmerkes i testrapporten.

### 6. Prøvekjøring, periodiske feil og fremtidige problemer

NAF anmerker kun feil og avvik som oppdages på testtidspunktet. Periodiske feil/avvik kan forekomme uten at dette avdekkes pga. manglende symptom(fremtredelse) ved testtidspunktet. Det er ikke mulig å forutse fremtidige problemer, feil eller avvik.

NAF prøvekjører bilen kun i begrenset grad.

### 7. Avlesing av elektronisk lagrede feilkoder via kjøretøyets OBD kontakt

NAF leser feilkoder på de elektroniske styresystemene som bilprodusenten har gitt tilgang til. Tilgang kan variere mellom ulike bilmerker og modeller og systemene leses med det testutstyret som benyttes av NAF. Det skilles ikke mellom permanente og periodiske feilkoder. NAF kan ikke påvise avvik i bilens oppgitte kilometerstand ved hjelp av diagnose.

### 8. NAFs ansvar

NAF har vurdert alle kontrollpunkter i den aktuelle testrapporten i henhold til NAFs definisjoner og retningslinjer. Kontrollpunkter som ikke omtales i rapporten er ikke inkludert eller vurdert.

Feil/avvik som avdekkes i etterkant av testen, kan ikke lastes NAF uten at det dokumenteres at følgende kumulative vilkår foreligger:

- feil/avvik må anses å ha foreligget ved testtidspunktet
- feil/avvik kan avdekkes etter gjeldende definisjoner og retningslinjer (innhold) av kontrollpunkt ved testtidspunktet
- feil/avvik kan avdekkes ved benyttet testutstyr i NAF ved testtidspunktet
- feil/avvik kan avdekkes ved gjeldende testforutsetninger ved testtidspunktet
- feil/avvik medfører konsekvenstap
- NAF har opptrådt uaktsomt ved testtidspunktet

### 9. Klageadgang næringsmarked

Testens resultat tilhører NAFs kunde. Kundens navn er registrert på side 1 i testrapporten. Ved eventuelle uoverensstemmelser i forbindelse med levert dokumentasjon, skal kunde ta dette opp med NAF. NAF er forretningsmessig leverandør til kunde og forholder seg kun til denne avtalepart.

Alle reklamasjoner må være NAF i hende skriftlig senest 10 dager etter at testen er utført.

### 10. Reklamasjonsansvaret til NAF

Ved uoverensstemmelse mellom tekst og bilder i testrapport og ett av disse viser riktig tilstand, er feilen ikke reklamasjonsgrunn.

NAF AS er ikke ansvarlig for feil i opplysninger som er hentet elektronisk fra 3.-part.

NAF AS kan kreve at bilen stilles til disposisjon for kontroll.

Ved reklamasjon kan NAF AS forlange å få mulighet til å reparere på eget verksted.

Hvis kjøper starter reparasjon på annet verksted uten skriftlig godkjenning fra NAF AS bortfaller retten til å kreve utgiften refundert av NAF AS.

Ved reparasjon på kjøpers verksted beregnes priser etter NAF AS sine innkjøpspriser (Meca eller tilsvarende) og selvkost på timepris. Benyttes DBS-systemet som grunnlag for delepriser benyttes importørpriser uten fraktpåslag.

Arbeidstidsettes iht. Haynes Pro med faktor 1

Diagnoserapport vedlegges der kunden har bestilt dette. Diagnoserapporten betraktes som en del av testrapporten.

Reklamasjonskravets størrelse er under alle omstendigheter oppad begrenset til prisen på testen, med mindre noe annet er særskilt avtalt.

NAF AS anbefaler at budgivere selv inspiserer objektet.

NAF Næring Rykkinn  
Folkvangveien 22  
1348 Rykkinn  
Telefon: +4791183650  
Fax:  
E-mail: Kjetil.oppi@naf.no  
Website:



19. des. 2024

Køretøj: Ford Transit Custom V362 2.0 16V TDCi EcoBlue FWD Van  
Motorkode: YNF6  
Produktionsår: 15-  
Kilometerstand: 107005 (skrevet af kontrolløren)  
Registrering Nr: JV26838  
VIN: WFOYXXTTGYGS16740 (udlæst fra styreenhed)  
Testet: 19. des. 2024 09:26:54

---

Fejlkode

---

<b>OBD</b>	<b>OBD</b>	<b>0 Fejl</b>
<b>Drivlinje</b>	<b>Motor PCM Diesel-TDCI</b>	<b>0 Fejl</b>
<b>Drivlinje</b>	<b>Styreenhed til urea-additiv</b>	<b>ikke tilgængelig</b>
<b>bremsesystem</b>	<b>ABS CAN</b>	<b>0 Fejl</b>
<b>bremsesystem</b>	<b>Ratvinkelgiver SASM CAN</b>	<b>ikke tilgængelig</b>
<b>bremsesystem</b>	<b>VDM = ESP CAN</b>	<b>ikke tilgængelig</b>
<b>Passiv sikkerhed</b>	<b>Airbag CAN</b>	<b>0 Fejl</b>
<b>Termostyring</b>	<b>Tilskudsvarme CAN</b>	<b>ikke tilgængelig</b>
<b>Termostyring</b>	<b>Klimaanlæg CAN</b>	<b>0 Fejl</b>
<b>Førerassistentsystem</b>	<b>Billedbehandlingsmodul (A)</b>	<b>0 Fejl</b>
<b>Førerassistentsystem</b>	<b>Billedbehandlingsmodul (B)</b>	<b>ikke tilgængelig</b>
<b>Førerassistentsystem</b>	<b>Parkeringsensor PAM CAN</b>	<b>0 Fejl</b>
<b>Førerassistentsystem</b>	<b>Registreringsmodul for sideforhindring venstre</b>	<b>ikke tilgængelig</b>
<b>Førerassistentsystem</b>	<b>Registreringsmodul for sideforhindring højre</b>	<b>ikke tilgængelig</b>
<b>Komfort</b>	<b>BCMii karosseristyreenhed CAN-bus</b>	<b>0 Fejl</b>

<b>Komfort</b>	<b>IPC kombiinstrument CAN</b>	<b>0 Fejl</b>
<b>Komfort</b>	<b>Belysning HCM CAN</b>	<b>0 Fejl</b>
<b>Komfort</b>	<b>Hast. reguleringsanl.CCMii CAN</b>	<b>ikke tilgængelig</b>
<b>Komfort</b>	<b>Anhængermodul TRM CAN</b>	<b>0 Fejl</b>
<b>Komfort</b>	<b>Anhængerbremse TBC CAN</b>	<b>ikke tilgængelig</b>
<b>Komfort</b>	<b>Elektr. indstigningshjælp CAN</b>	<b>ikke tilgængelig</b>
<b>Komfort</b>	<b>Jævnspændingsomformer CAN</b>	<b>0 Fejl</b>
<b>Komfort</b>	<b>Gateway-modul A CAN</b>	<b>0 Fejl</b>
<b>Komfort</b>	<b>SCCM ratstammemodul</b>	<b>0 Fejl</b>
<b>Komfort</b>	<b>Telematik CAN</b>	<b>ikke tilgængelig</b>
<b>Gearkasse</b>	<b>4WD-styreenhed til fordelergearkasse/ firehjulstræk</b>	<b>ikke tilgængelig</b>
<b>Gearkasse</b>	<b>TCM gearkassestyreenhed</b>	<b>ikke tilgængelig</b>
<b>Styretøj</b>	<b>Elektr. styring CAN</b>	<b>ikke tilgængelig</b>
<b>Infotainmentsystem</b>	<b>GPS-modul CAN</b>	<b>ikke tilgængelig</b>
<b>Infotainmentsystem</b>	<b>FCIM-B interfacemodul forreste betjeningsenheder B</b>	<b>ikke tilgængelig</b>
<b>Infotainmentsystem</b>	<b>FCIM interfacemodul forreste betjeningsenheder</b>	<b>ikke tilgængelig</b>
<b>Infotainmentsystem</b>	<b>Forreste betjeningselementer/display (FCDIM)</b>	<b>0 Fejl</b>
<b>Infotainmentsystem</b>	<b>ACM audiomodul CAN</b>	<b>0 Fejl</b>
<b>Infotainmentsystem</b>	<b>Infotainmentstyreenhed tilbehør- interfacemodul CAN-bus</b>	<b>0 Fejl</b>
<b>Infotainmentsystem</b>	<b>RTM radio CAN-bus</b>	<b>0 Fejl</b>