



5153422

# NAF Bruktbiltest

**Testdato**  
08.01.2025

## Kunde

<b>Navn</b>	Auksjonen.no As	<b>Kontaktperson</b>	
<b>Medlemsnummer</b>	94448735	<b>Navn</b>	Auksjonen.no As
<b>Adresse</b>	Døvleveien 23	<b>Telefon</b>	33 30 05 40
<b>Postnummer og -sted</b>	3170 SEM	<b>E-post</b>	
<b>Telefon</b>	33 30 05 40		
<b>Ekstern referanse</b>	456701		



## Kjøretøy

<b>Bilmerke</b>	Volkswagen	<b>Motorstørrelse</b>	1968 cm <sup>3</sup>
<b>Modell</b>	Crafter	<b>Motoreffekt</b>	120 kW
<b>Type</b>	2EKE2	<b>Aksler i drift</b>	1
<b>Registreringsnr.</b>	DP31745	<b>Drivstofftype</b>	Diesel
<b>Understellsnr.</b>	WV1ZZZ2EZD6034371	<b>Kjøretøygruppe</b>	315
<b>Km.stand.</b>	261993	<b>Bruktimportert</b>	Nei
<b>Farge</b>	Hvit	<b>Registreringsår</b>	2013
<b>Karosseritype</b>	Integrert førerhus	<b>Registrert første gang</b>	16.08.2013
		<b>Frist for neste EU kontroll</b>	19.04.2026



## Informasjon

NAF Bruktbiltest (BBT) er en uavhengig vurdering av kjøretøyets tekniske tilstand iht. definerte kontrollpunkter. De aktuelle kontrollpunktene fremkommer i testen og vurderes / bedømmes etter NAF sine definisjoner og retningslinjer som også hensyntar bilens alder og km-stand.

NAF anmerker kun feil, mangler og avvik som avdekkes på testtidspunktet. Forutsetninger for utført test er angitt på side 2 i denne rapporten. NAF demonterer ikke for kontroll. Det kan være indikasjon knyttet til tekniske forhold som krever ytterligere utredning for å kunne fastslå omfang. Det kan også være periodiske feil som ikke kan avdekkes på testtidspunktet. Se utfyllende leveransebeskrivelse side 6.

NAF Bruktbiltest er utført på oppdrag av bilforhandler. Alle henvendelser til testen og øvrige forhold til bilens tekniske tilstand må avklares mellom kjøper av bilen og bilforhandler testen er utstedt til.



5153422

## Testresultater

Ref.Id	Repareres	Resultat	Beskrivelse
1.11	Kjøreegenskaper	* Ikke prøvekjørt grunnet bremses virker ikke. En redusert test	
9.11	Bremsevirkning	* Bremses virker ikke.	
10.1	Bremsevæsknivå	Lavt bremsevæsknivå	
12.2	Bremserør	Lekkasje på bremserør	Venstre foran
12.4		Rustskade på bremserør:	Midtre, Venstre foran, Høyre foran
17.1	Lys	Virker ikke:	Høyre parklys, Venstre skiltlys
17.16		Skadet lykt:	Høyre baklys
19.1	Refleks	Mangler refleks:	Venstre side
21.7	Varsellamper	Varsellampe for bremsesystemet lyser	
21.9		Varsellampe for bremsevæsknivå lyser	
22.7	Varsellamper utvidet	Varsellampe for gløding (Motor) lyser	
23.1	Full systemskann	Det finnes feilkoder, se rapport	
23.2		Diagnoseavlesing ligger i testrapport	
65.11	Dekk	Dekk er skjevslitt:	Høyre bak, Venstre foran, Venstre bak, Høyre foran
65.13		Corden er synlig	Venstre foran
67.24	Ekstra hjulsett	* Innvendig vurdering vanskelig pga. mye løssøre	
75.9	Støtdempere	* Rust demper v/f	
76.1	Stabilisator	Slakk i lenkarm til stabilisatorstag:	Venstre bak, Høyre bak
83.11	Dør-/panseråpner	Slitt / skade på gummlist:	Venstre foran, Høyre foran
83.15		* Får ille åpnet v/bakluke og får ikke lukket h/bak luke	
84.4	Lås	Feil ved låsesylinder	Bakluke/-dør
86.3	Lakk / karosseri utvendig	Skadet:	Tak, Høyre bakdør, Venstre bakskjerm, Høyre bakskjerm, Venstre sidekanal, Høyre sidekanal
86.7		Rust / korrosjon i innvendig kant:	Bakluke, Venstre fordør, Høyre fordør, Høyre bakdør
86.8		Rustangrep:	Hele karosseriet
86.9		Rust/rusthull:	Venstre bakskjerm
88.1	Underside	Skadet/løs innerskjerm:	Venstre foran, Høyre foran
97.1	Døråpning	Sår eller skade:	Venstre fordør
98.1	Seter	Feil med/mangler nakkestøtte:	Venstre foran
102.4	Laste-/bagasjerom	Forurensing og/eller ubehagelig lukt	
102.6		* Innvendig vurdering vanskelig pga. mye løssøre	
103.1	Interiør generelt	Forurensing og/eller ubehagelig lukt	



5153422

Ref.Id	Opplysning	Resultat	Beskrivelse
23.6	Full systemskann	Etter avtale med kunde er feilkode/r slettet, feilsøking må påregnes dersom feilkode dukker opp igjen	
60.7	Tilleggsvarmer / parkeringsvarmer	Ikke funksjonsprøvd	
75.10	Støtdempere	Skadet støvmansjett	Høyre foran
88.12	Underside	Rustangrep i vognbunn / understell	
103.5	Interiør generelt	Innvendig vurdering vanskelig pga. mye løsøre	

### Servicehistorikk

Dato	Km.stand
Ukjent	168923
13.11.2019	154672
01.06.2018	129589
21.01.2016	66985
13.10.2014	32052

### Testforhold

<b>Er bilen skitten eller nediset:</b>	Nei
<b>Frist for neste EU kontroll</b>	20.04.2026
<b>Ikke prøvekjørt pga:</b>	Alvorlig feil;Dekk ikke i forhold til sesong



5153422

**Prøvekjøring**

1 - Kjøreegenskaper

**R****Generell informasjon**

3 - Nøkler / Utstyr

✓

4 - Service/ Dokum.

✓

**Bremser**

5 - Bremsbelegg

✓

6 - Bremseskiver

✓

9 - Bremsvirkning

**R**

10 - Bremsvæsknivå

**R**

12 - Bremsrør

**R**

13 - Bremseslanger

✓

**Lys og signaler**

17 - Lys

**R**

19 - Refleks

**R**

20 - Lyd / lyssignaler

✓

21 - Varsellamper

**R**

22 - Varsellamper utvidet

**R****e-Diagnose**

23 - Full systemskann

**R****Motor**

28 - Utvendig tilstand motor

✓

29 - Oljenivå motor

✓

30 - Kjølevæske

✓

31 - Kjølevifte

✓

32 - Kjølesystem

✓

33 - Eksosanlegg

✓

35 - Motorfester

✓

36 - Drivstofftank, rør, slange

✓

**Elektriske anlegg**

44 - Instrument belysning

✓

45 - Instrumenter

✓

47 - Elektrisk vindusheis

✓

49 - Kupevifte

✓

50 - Varmeapparat / klimaanlegg (AC)

✓

51 - Vindusvisker, spyler (foran/bak)

✓

53 - Sentrallås

✓

55 - Ladespenning generator

✓

56 - Drivrem generator

✓

58 - Tilstand 12 volt batteri

✓

59 - Tilhengerkontakt

✓

60 - Tilleggsvarmer / parkeringsvarmer

**O****Hjul, dekk, felg**

65 - Dekk

**R**

66 - Felg

✓

67 - Ekstra hjulsett

**R**

68 - Hjullager

✓

69 - Reservehjul / dekkreparasjonssett

✓

**Styring**

71 - Ratt, rattaksel, ledd

✓

72 - Styresnekke, tannstang

✓

73 - Styrestag/ledd

✓

74 - Styreservo

✓

**Hjuloppheng**

75 - Støtdempere

**R**

76 - Stabilisator

**R**

77 - Fjærer / fjærbein

✓

78 - Opphengs- / bærearmer foraksel

✓

79 - Opphengs- / bærearmer bakaksel

✓

80 - Travers

✓



5153422

## Karosseri

81 - Frontrute	✓
82 - Siderute/bakrute	✓
83 - Dør-/panseråpner	R
84 - Lås	R
86 - Lakk / karosseri utvendig	R
87 - Utvendig speil	✓
88 - Underside	R
89 - Understellsnummer	✓
90 - Tilhengerfeste	✓

## Interiør

91 - Dashbord / midtkonsoll	✓
94 - Solskjerm	✓
97 - Døråpning	R
98 - Seter	R
99 - Bilbelte	✓
102 - Laste-/bagasjerom	R
103 - Interiør generelt	R



5153422

**Måleverdier**

Ref.Id	Punkt	Fråse	Måleverdi
3.1	Nøkler / Utstyr	Antall nøkler:	4 stk
6.1	Bremseskiver		Ikke mulig å måle pga felgens utforming
9.1	Bremsevirkning		Ikke målt pga. skader/avvik som forhindrer måling
30.1	Kjølevæske	Kjølevæskens frysepunkt, frostsikker ned til minus:	40 °C
50.1	Varmeapparat / klimaanlegg (AC)		Ikke målt pga. skader/avvik som forhindrer måling
55.1	Ladespenning generator	Ladespenning med last (V)	14,40 volt
55.2		Ladespenning uten last (V)	14,40 volt
58.1	Tilstand 12 volt batteri	Referanseverdi norm:	EN
58.2		Referanseverdi kaldstart-kapasitet:	760 ampere
58.3		Målt kaldstart-kapasitet:	679 ampere
65.1	Dekk	Mønsterdybde VF	3,00 mm
65.2		Mønsterdybde HF	3,00 mm
65.3		Mønsterdybde VB	2,00 mm
65.4		Mønsterdybde HB	2,00 mm
65.5		Bilen er utrustet med:	Sommerdekk
66.1	Felg	Felg montert på bilen:	Stålfelg
67.1	Ekstra hjulsett		Ikke målt grunnet manglende tilgjengelighet

## Bilder og vedlegg



1. Generelt



2. Generelt



3. Generelt



4. Generelt



5. Generelt



6. Generelt



7. Generelt



8. Generelt



9. Generelt



10. Generelt



11. Generelt

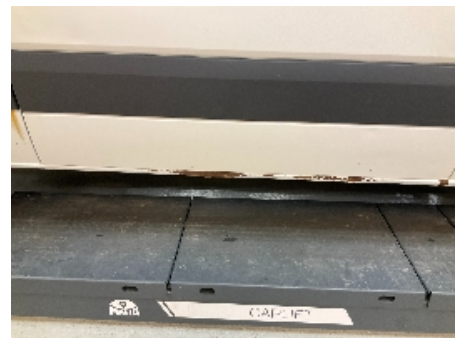
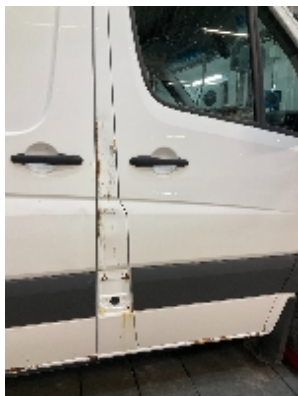

12. Generelt

**13. Generelt****14. Generelt****15. Generelt****16. Generelt****17. Generelt****18. Generelt****19. Generelt****20. Generelt****21. Generelt****22. Generelt****23. Generelt****24. Generelt**





5153422



25. Generelt



26. Generelt



27. Generelt



28. Generelt



29. Generelt



30. Generelt



31. Generelt



32. Generelt



33. Generelt



34. Generelt

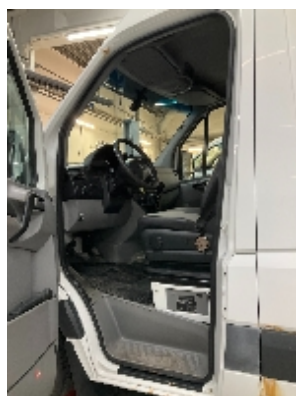

35. Generelt

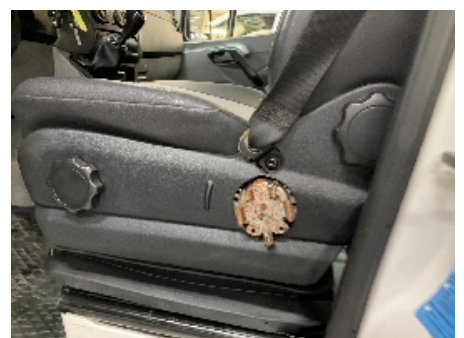

36. Generelt



5153422



37. Generelt



38. Generelt



39. Generelt



40. Generelt



41. Generelt



42. Generelt



43. Generelt



44. Generelt



45. Generelt

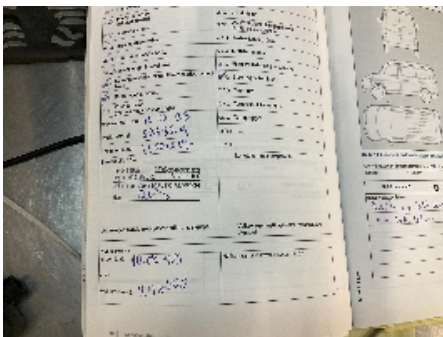

46. Generelt



47. Generelt



48. Generelt



5153422



**49. Generelt**



**50. Generelt**



**51. Generelt**



**52. Generelt**



**53. Generelt**



**54. Generelt**



5153422

## Leveransebetingelser

### 1. Testrapporten

Testrapporten inneholder identifikasjon av kjøretøy og kunde samt beskrivelse av testens omfang med måleresultater der det foreligger.

### 2. Bedømming-vurderingsdefinisjon

Forklaring til bokstavkodene som benyttes ved PDF rapport:

V = Normalt. Tilstand vurdert «normal» iht. kjøretøyets alder og kjørelengde

R = Reparasjon. Anbefaler utbedring iht. kontrollpunkt

O = Opplysning. Informasjon iht. kontrollpunkt og/eller kjøretøy

S = Skiftet. Kontrollpunkt inkl. komponentskifte

J = Justert. Kontrollpunkt inkl. justering

I = Ikkeutført. Kontrollpunkt ikke vurdert

### 3. Gjennomføring av test.

Test utføres på et NAF Senter hvis ikke annet er beskrevet.

### 4. Eiendomsrett

Testens resultat tilhører NAFs kunde. Kundens navn er registrert på side 1 i testrapporten, og eventuelle henvendelser i forbindelse med testen må utføres av registrert kunde. Testresultatene leveres ikke ut til andre uten samtykke fra NAFs kunde.

### 5. Demontering

NAF demonterer ikke for kontroll/vurdering, og kan dermed ikke påpeke feil som kun avdekkes ved demontering. Dersom NAF oppdager avvik der det trengs demontering for kontroll/vurdering, vil dette anmerkes i testrapporten.

### 6. Prøvekjøring, periodiske feil og fremtidige problemer

NAF anmerker kun feil og avvik som oppdages på testtidspunktet. Periodiske feil/avvik kan forekomme uten at dette avdekkes pga. manglende symptom(fremtredelse) ved testtidspunktet. Det er ikke mulig å forutse fremtidige problemer, feil eller avvik.

NAF prøvekjører bilen kun i begrenset grad.

### 7. Avlesing av elektronisk lagrede feilkoder via kjøretøyets OBD kontakt

NAF leser feilkoder på de elektroniske styresystemene som bilprodusenten har gitt tilgang til. Tilgang kan variere mellom ulike bilmerker og modeller og systemene leses med det testutstyret som benyttes av NAF. Det skilles ikke mellom permanente og periodiske feilkoder. NAF kan ikke påvise avvik i bilens oppgitte kilometerstand ved hjelp av diagnose.

### 8. NAFs ansvar

NAF har vurdert alle kontrollpunkter i den aktuelle testrapporten i henhold til NAFs definisjoner og retningslinjer. Kontrollpunkter som ikke omtales i rapporten er ikke inkludert eller vurdert.

Feil/avvik som avdekkes i etterkant av testen, kan ikke lastes NAF uten at det dokumenteres at følgende kumulative vilkår foreligger:

- feil/avvik må anses å ha foreligget ved testtidspunktet
- feil/avvik kan avdekkes etter gjeldende definisjoner og retningslinjer (innhold) av kontrollpunkt ved testtidspunktet
- feil/avvik kan avdekkes ved benyttet testutstyr i NAF ved testtidspunktet
- feil/avvik kan avdekkes ved gjeldende testforutsetninger ved testtidspunktet
- feil/avvik medfører konsekvenstap
- NAF har opptrådt uaktsomt ved testtidspunktet

### 9. Klageadgang næringsmarked

Testens resultat tilhører NAFs kunde. Kundens navn er registrert på side 1 i testrapporten. Ved eventuelle uoverensstemmelser i forbindelse med levert dokumentasjon, skal kunde ta dette opp med NAF. NAF er forretningsmessig leverandør til kunde og forholder seg kun til denne avtalepart.

Alle reklamasjoner må være NAF i hende skriftlig senest 10 dager etter at testen er utført.

### 10. Reklamasjonsansvaret til NAF

Ved uoverensstemmelse mellom tekst og bilder i testrapport og ett av disse viser riktig tilstand, er feilen ikke reklamasjonsgrunn.

NAF AS er ikke ansvarlig for feil i opplysninger som er hentet elektronisk fra 3.-part.

NAF AS kan kreve at bilen stilles til disposisjon for kontroll.

Ved reklamasjon kan NAF AS forlange å få mulighet til å reparere på eget verksted.

Hvis kjøper starter reparasjon på annet verksted uten skriftlig godkjenning fra NAF AS bortfaller retten til å kreve utgiften refundert av NAF AS.

Ved reparasjon på kjøpers verksted beregnes priser etter NAF AS sine innkjøpspriser (Meca eller tilsvarende) og selvkost på timepris. Benyttes DBS-systemet som grunnlag for delepriser benyttes importørpriser uten fraktpåslag.

Arbeidstidsettes iht. Haynes Pro med faktor 1

Diagnoserapport vedlegges der kunden har bestilt dette. Diagnoserapporten betraktes som en del av testrapporten.

Reklamasjonskravets størrelse er under alle omstendigheter oppad begrenset til prisen på testen, med mindre noe annet er særskilt avtalt.

NAF AS anbefaler at budgivere selv inspiserer objektet.

NAF SEM  
Døvleveien 23  
3170 SEM  
Telefon:  
Fax:  
E-mail:  
Website:



8. jan. 2025

Køretøj: Volkswagen Crafter 2.0 16V TDI Bus  
Motorkode: CSNA  
Produktionsår: 11-16  
Kilometerstand: 261993 (skrevet af kontrolløren)  
Registrering Nr: DP31745  
VIN: WV1ZZZ2EZD6034371 (udlæst fra styreenhed)  
Testet: 8. jan. 2025 08:25:53

---

Fejlkode

---

## **OBD**

## **OBD**

## **5 Fejl**

Fejlkode: P22D5  
Ladetryksreguleringsventil, tilbagemeldingssensor  
Funktion ukorrekt.

Fejlkode: P22D5  
Ladetryksreguleringsventil, tilbagemeldingssensor  
Funktion ukorrekt.

Fejlkode: P2BAC  
NOx-indholdsoverskridelse  
Udstødningstilbageføring deaktiveret.

Fejlkode: P22D5  
Ladetryksreguleringsventil, tilbagemeldingssensor  
Funktion ukorrekt.

Fejlkode: P2BAC  
NOx-indholdsoverskridelse  
Udstødningstilbageføring deaktiveret.

## **Drivlinje**

## **Motorelektronik 1**

## **2 Fejl**

Fejlkode: 4096  
Knastaksel-/krumtapføler række 1  
Forkert tildeling.

Fejlkode: 11866  
Tilbagemeldingssensor turbinestyringspjæld  
Uplausibelt signal.

<b>bremsesystem</b> Fejlkode: C320900 CAN-bus Dataoverførselstidslimit er nået.	<b>Bremseelektronik</b>	<b>2 Fejl</b>
Fejlkode: C011000 ABS/ESP-styreenhed Spændingsforsyning for lav.		
<b>Passiv sikkerhed</b>	<b>Airbag</b>	<b>0 Fejl</b>
<b>Termostyring</b>	<b>Varme/klimaanlæg</b>	<b>1 Fejl</b>
Fejlkode: 37377 Servomotor for temperaturstyringsspjæld Afbrydelse/kortslutning til plus		
<b>Termostyring</b>	<b>Parkerings-/tilskudsvarmer</b>	<b>2 Fejl</b>
Fejlkode: 36886 Blæsermotor Afbrydelse i strømkreds .		
Fejlkode: 53297 CAN-busforbindelse til elektronisk tændingslås Uplausibelt signal.		
<b>Termostyring</b>	<b>Tilskudsvarmer (brændstof)</b>	<b>ikke tilgængelig</b>
<b>Termostyring</b>	<b>Tilskudsvarmer (elektr.)</b>	<b>0 Fejl</b>
<b>Komfort</b>	<b>Kombiinstrument</b>	<b>1 Fejl</b>
Fejlkode: 37140 Kabine, CAN-bus Besked fra tagbetjeningsenhedens styreenhed (DBE) mangler.		
<b>Komfort</b>	<b>Gateway-elektronik 1</b>	<b>4 Fejl</b>
Fejlkode: 36893 Nummerpladelys Afbrydelse i strømkreds .		
Fejlkode: 36892 Nummerpladelys Afbrydelse i strømkreds .		
Fejlkode: 36868 Positionsls højre side Afbrydelse i strømkreds .		
Fejlkode: 37056 Regn-/lyssensor Uplausibelt signal.		

<b>Komfort</b>	<b>Fører-dørselektronik</b>	<b>0 Fejl</b>
<b>Komfort</b>	<b>EZS</b>	<b>0 Fejl</b>
<b>Komfort</b>	<b>Radiofjernbetjening</b>	<b>1 Fejl</b>
<p>Fejlkode: 173 Nøgle 3 Kodning med fejl.</p>		
<b>Komfort</b>	<b>MRS-modul</b>	<b>0 Fejl</b>
<b>Komfort</b>	<b>Øverste betjeningspanel</b>	<b>0 Fejl</b>
<b>Komfort</b>	<b>Parkerings-sensor Crafter</b>	<b>ikke tilgængelig</b>
<b>Komfort</b>	<b>Anhængerfunktion Crafter</b>	<b>5 Fejl</b>
<p>Fejlkode: 36866 Anhængerbaglygte højre side Afbrydelse/kortslutning til plus</p>		
<p>Fejlkode: 36864 Anhængerbaglygte Afbrydelse/kortslutning til plus</p>		
<p>Fejlkode: 36868 Anhænger-bremselys Afbrydelse/kortslutning til plus</p>		
<p>Fejlkode: 36889 Anhængerblinklys højre side Afbrydelse/kortslutning til plus</p>		
<p>Fejlkode: 36888 Anhængerblinklys venstre side Afbrydelse/kortslutning til plus</p>		
<b>Komfort</b>	<b>Betjeningsenhed/infodisplay tag</b>	<b>2 Fejl</b>
<p>Fejlkode: 36993 Regn-/lyssensor Fejl i kommunikation.</p>		
<p>Fejlkode: 36896 Kabinelampe Afbrydelse /kortslutning i strømkredsen</p>		
<b>Komfort</b>	<b>Fartskriver</b>	<b>ikke tilgængelig</b>
<b>Komfort</b>	<b>Programmerbart specialmodul</b>	<b>2 Fejl</b>
<p>Fejlkode: 37665 Kabine, CAN-bus Kommunikation forstyrret.</p>		

Udgang 6  
Afbrydelse i strømkreds .

<b>Komfort</b>	<b>Vognbaneassistent (LDW)</b>	<b>ikke tilgængelig</b>
<b>Gearkasse</b>	<b>Gearelektronik</b>	<b>ikke tilgængelig</b>
<b>Tyverisikring</b>	<b>Startspærre</b>	<b>1 Fejl</b>

Fejlkode: 1336  
CAN-bus/forbindelse til koncerndatabus Komfort  
Kommunikation forstyrret.

<b>Infotainmentsystem</b>	<b>Radio/navigation Crafter</b>	<b>5 Fejl</b>
---------------------------	---------------------------------	---------------

Fejlkode: 38098  
Radioantenne 1  
Afbrydelse /kortslutning i strømkredsen

Fejlkode: 38136  
Cd-afspiller  
Cd kan ikke skubbes ud.

Fejlkode: 37922  
DVD-drev  
Funktion ukorrekt.

Fejlkode: 38002  
Højtalerudgang, kanal 4  
Afbrydelse i strømkreds .

Fejlkode: 37992  
Højtalerudgang, kanal 2  
Afbrydelse i strømkreds .

<b>Infotainmentsystem</b>	<b>Telefon</b>	<b>ikke tilgængelig</b>
<b>Dæktryksovervågning</b>	<b>Dæktryksovervågning</b>	<b>ikke tilgængelig</b>