



5145366

NAF Bruktbiltest

Testdato
06.01.2025



Kunde

Navn	Auksjonen.no As	Kontaktperson	
Medlemsnummer	94448735	Navn	Auksjonen.no As
Adresse	Døvleveien 23	Telefon	33 30 05 40
Postnummer og -sted	3170 SEM	E-post	
Telefon	33 30 05 40		
Ekstern referanse	462723		



Kjøretøy

Bilmerke	Peugeot	Motorstørrelse	1997 cm ³
Modell	EXPERT	Motoreffekt	130 kW
Type	V	Aksler i drift	1
Registreringsnr.	DR36083	Drivstofftype	Diesel
Understellsnr.	VF3VFAHHWGZ087353	Kjøretøygruppe	315
Km.stand.	165194	Bruktimportert	Nei
Farge	Hvit	Registreringsår	2017
Karosseritype	Integrert førerhus	Registrert første gang	28.09.2017
		Frist for neste EU kontroll	30.03.2025



Informasjon

NAF Bruktbiltest (BBT) er en uavhengig vurdering av kjøretøyets tekniske tilstand iht. definerte kontrollpunkter. De aktuelle kontrollpunktene fremkommer i testen og vurderes / bedømmes etter NAF sine definisjoner og retningslinjer som også hensyntar bilens alder og km-stand.

NAF anmerker kun feil, mangler og avvik som avdekkes på testtidspunktet. Forutsetninger for utført test er angitt på side 2 i denne rapporten. NAF demonterer ikke for kontroll. Det kan være indikasjon knyttet til tekniske forhold som krever ytterligere utredning for å kunne fastslå omfang. Det kan også være periodiske feil som ikke kan avdekkes på testtidspunktet. Se utfyllende leveransebeskrivelse side 6.

NAF Bruktbiltest er utført på oppdrag av bilforhandler. Alle henvendelser til testen og øvrige forhold til bilens tekniske tilstand må avklares mellom kjøper av bilen og bilforhandler testen er utstedt til.



5145366

Testresultater

Ref.Id	Repareres	Resultat	Beskrivelse
3.5	Nøkler / Utstyr	Nøkkel/er mangler	
4.3	Service/ Dokum.	Iht. servicehefte er ikke alle servicer fulgt	Tid mellom servicer er overskredet, Kjøre lengde mellom servicer er overskredet
6.8	Bremseskiver	Slitt bremseskive:	Høyre foran, Høyre bak, Venstre bak, Venstre foran
6.10		Rust på bremseskive:	Høyre bak, Høyre foran, Venstre bak, Venstre foran
23.1	Full systemskann	Det finnes feilkoder, se rapport	
23.2		Diagnoseavlesing ligger i testrapport	
30.2	Kjølevæske	Lavt væsknivå	
30.5		* Ingen kjølevæske i beholder - feilsøk for nærmere kontroll.	
32.6	Kjølesystem	Lavt kjølevæsknivå	
37.3	Registerreim	Det foreligger ingen dokumentasjon på bytte av registerreim iht oppgitt intervall. Nærmere undersøkelse/kontroll anbefales	
58.5	Tilstand 12 volt batteri	Bør lade batteri	
66.7	Felg	Vesentlig oksidering/rust	Venstre foran
69.4	Reservehjul / dekkreparasjonssett	Reservehjul mangler	
73.2	Styrestag/ledd	Slakk i styreledd:	Høyre ytre foran
78.1	Opphengs- / bærearmer foraksel	Slakk i opphengskule:	Venstre nedre
86.3	Lakk / karosseri utvendig	Skadet:	Høyre fordør, Støtfanger foran, Høyre bakskjerm, Støtfanger bak, Høyre sidekanal
86.5		Pyntelist løs, skadet eller mangler:	Støtfanger bak, Høyre fordør
86.10		Karosseriskade	Høyre fordør, Kanal høyre side
86.11		Steinsprut/lakksår	Høyre sidekanal, Venstre sidekanal, Venstre bakskjerm, Høyre bakdør, Høyre fordør, Venstre fordør, Bakluke, Venstre forskjerm, Høyre bakskjerm, Venstre bakdør, Høyre forskjerm
87.9	Utvendig speil	Ripe i speilhus:	Venstre
89.2	Understellsnummer	Ikke lesbart	



5145366

Ref.Id	Repareres	Resultat	Beskrivelse
97.1	Døråpning	Sår eller skade:	Venstre fordør
102.2	Laste-/bagasjerom	Skader i deksler/panel/vegger/gulv	

Ref.Id	Opplysning	Resultat	Beskrivelse
4.13	Service/ Dokum.	Serviceindikator varsler snarlig service	
28.7	Utvendig tilstand motor	Oljesvetting	
60.7	Tilleggsvarmer / parkeringsvarmer	Ikke funksjonsprøvd	
66.10	Felg	Ripe/slitasje på felg	Høyre foran, Venstre bak
66.11		Oksidering / oksidert felg	Høyre bak
67.27	Ekstra hjulsett	Ripe/slitasje	4 felger
81.9	Frontrute	Noe steinsprut	
81.10		Slitt frontrute	
82.15	Siderute/bakrute	Ripe/slitasje:	Bakrute
86.16	Lakk / karosseri utvendig	Lakkriper:	Venstre bakskjerm, Høyre forskjerm
86.17		Diverse småbulker/lakkriper	
86.18		Småbulker:	Høyre bakdør, Venstre fordør, Venstre bakdør
86.19		Bulk(er)	Tak, Bakluke, Venstre bakskjerm, Høyre bakskjerm, Venstre sidekanal
86.20		Steinsprut:	Hele karosseriet
86.24		Rustangrep:	Høyre sidekanal, Venstre sidekanal, Venstre bakskjerm, Tak, Venstre fordør, Venstre bakdør, Venstre forskjerm, Høyre bakdør, Høyre bakskjerm
86.30		Bilen har noe penselflekking av steinsprut/riper i lakk	
97.5	Døråpning	Sår eller skade:	Høyre fordør, Venstre fordør, Høyre skyvedør, Venstre skyvedør
98.7	Seter	Ett eller flere seter har varetrekk. Originaltrekk ikke kontrollert.	



5145366

Servicehistorikk

Angitte servicer er de som er oppført i serviceheftet/annen dokumentasjon funnet i bilen. Avvik i forhold til angitte serviceintervaller/retningslinjer i serviceheftet, anmerkes og fremkommer i rapporten.

Testforhold

Maks hastighet ved prøvekjøring	60 km/t
Utetemperatur ved prøvekjøring	-5 °C
Føreforhold ved prøvekjøring	Glatt;Isete;Mørkt
Bilen ble prøvekjørt:	Driftsvarm motor
Er bilen skitten eller nediset:	Nei
Frist for neste EU kontroll	31.03.2025



5145366

Prøvekjøring

- 1 - Kjøreegenskaper ✓
- 2 - Unormal lyd ✓

Generell informasjon

- 3 - Nøkler / Utstyr **R**
- 4 - Service/ Dokum. **R**

Bremser

- 5 - Bremsbelegg ✓
- 6 - Bremseskiver **R**
- 8 - Parkeringsbrems ✓
- 9 - Bremsvirkning ✓
- 10 - Bremsvæsknivå ✓
- 11 - Bremsvæskens kokepunkt ✓
- 12 - Bremsørør ✓
- 13 - Bremseslanger ✓
- 14 - Bremskraftforsterker ✓
- 15 - Bremsedal ✓
- 16 - Lasteavhengig reduksjonsventil ✓

Lys og signaler

- 17 - Lys ✓
- 19 - Refleks ✓
- 20 - Lyd / lyssignaler ✓
- 21 - Varsellamper ✓
- 22 - Varsellamper utvidet ✓

e-Diagnose

- 23 - Full systemskann **R**

Motor

- 27 - Motor virkemåte ✓
- 28 - Utvendig tilstand motor **O**
- 29 - Oljenivå motor ✓
- 30 - Kjølevæske **R**
- 31 - Kjølevifte ✓
- 32 - Kjølesystem **R**
- 33 - Eksosanlegg ✓
- 35 - Motorfester ✓
- 36 - Drivstofftank, rør, slange ✓
- 37 - Registerreim **R**

Drivverk

- 40 - Girkasse (automatisk) ✓
- 41 - Differensial ✓
- 42 - Drivaksler ✓

Elektriske anlegg

- 44 - Instrument belysning ✓
- 45 - Instrumenter ✓
- 46 - Radio / Multimedia ✓
- 47 - Elektrisk vindusheis ✓
- 48 - Oppvarmet bakrute ✓
- 49 - Kupevifte ✓
- 50 - Varmeapparat / klimaanlegg (AC) ✓
- 51 - Vindusvisker, spyler (foran/bak) ✓
- 52 - Lyktespyler / Visker ✓
- 53 - Sentrallås ✓
- 54 - Setevarmer ✓
- 56 - Drivrem generator ✓
- 57 - Batteri ytre tilstand ✓
- 58 - Tilstand 12 volt batteri **R**
- 59 - Tilhengerkontakt ✓
- 60 - Tilleggsvarmer / parkeringsvarmer **O**

Hjul, dekk, felg

- 65 - Dekk ✓
- 66 - Felg **R**
- 67 - Ekstra hjulsett **O**

Hjul, dekk, felg

- 68 - Hjullager ✓
- 69 - Reservehjul / dekkreparasjonssett **R**
- 70 - Hjulcapsler/navkopper ✓

Styring

- 71 - Ratt, rattaksel, ledd ✓
- 72 - Styresnekke, tannstang ✓
- 73 - Styrestag/ledd **R**
- 74 - Styreservo ✓



5145366

Hjuloppheng

75 - Støtdempere	✓
76 - Stabilisator	✓
77 - Fjærer / fjærbein	✓
78 - Opphengs- / bærearmer foraksel	R
79 - Opphengs- / bærearmer bakaksel	✓
80 - Travers	✓

Karosseri

81 - Frontrute	O
82 - Siderute/bakrute	O
83 - Dør-/panseråpner	✓
84 - Lås	✓
86 - Lakk / karosseri utvendig	R
87 - Utvendig speil	R
88 - Underside	✓
89 - Understellsnummer	R
90 - Tilhengerfeste	✓

Interiør

91 - Dashbord / midtkonsoll	✓
92 - Luftdyse kupé	✓
93 - Taktrekk	✓
94 - Solskjerm	✓
95 - Innvendig speil	✓
96 - Dørtrekk	✓
97 - Døråpning	R
98 - Seter	O
99 - Bilbelte	✓
100 - Gulvmatter/-teppe	✓
102 - Laste-/bagasjerom	R
103 - Interiør generelt	✓
104 - Varseltrekant	✓



5145366

Måleverdier

Ref.Id	Punkt	Fråse	Måleverdi
3.1	Nøkler / Utstyr	Antall nøkler:	1 stk
6.1	Bremseskiver		Målepunkt ikke aktuelt på gjeldende kjøretøy
9.1	Bremsevirkning		Kontrollert visuelt
30.1	Kjølevæske		Ikke målt pga. skader/avvik som forhindrer måling
37.1	Registerreim	Bilfabrikanten anbefaler under normale forhold skifte ved km:	150000
37.2		eller ved, måneder:	60
50.1	Varmeapparat / klimaanlegg (AC)		Ikke målt pga. for lav utetemperatur
58.1	Tilstand 12 volt batteri	Referanseverdi norm:	EN
58.2		Referanseverdi kaldstart-kapasitet:	760 ampere
58.3		Målt kaldstart-kapasitet:	397 ampere
65.1	Dekk	Mønsterdybde VF	8,90 mm
65.2		Mønsterdybde HF	9,30 mm
65.3		Mønsterdybde VB	8,40 mm
65.4		Mønsterdybde HB	7,90 mm
65.5		Bilen er utrustet med:	Piggfrie vinterdekk
66.1	Felg	Felg montert på bilen:	Lettmetallfelg
67.1	Ekstra hjulsett	Mønsterdybde	7,30 mm
67.2		Mønsterdybde	6,30 mm
67.3		Mønsterdybde	5,70 mm
67.4		Mønsterdybde	5,70 mm
67.5		Ekstra hjulsett er utrustet med:	Sommerdekk
67.6		Felg på ekstra hjulsett:	Lettmetallfelg

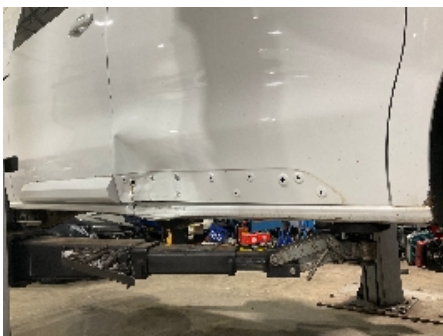
Bilder og vedlegg**1. Laste-/bagasjerom****2. Laste-/bagasjerom****3. Laste-/bagasjerom****4. Understellsnummer****5. Lakk / karosseri utvendig****6. Lakk / karosseri utvendig****7. Lakk / karosseri utvendig****8. Lakk / karosseri utvendig****9. Lakk / karosseri utvendig****10. Lakk / karosseri utvendig****11. Lakk / karosseri utvendig****12. Lakk / karosseri utvendig**

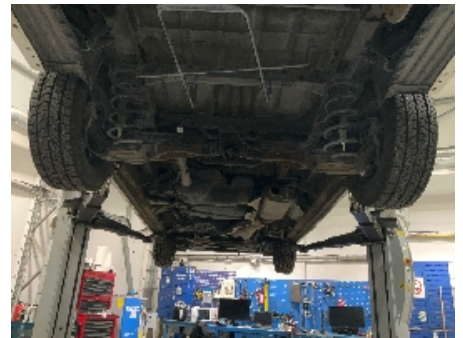
**13. Lakk / karosseri utvendig****14. Lakk / karosseri utvendig****15. Generelt****16. Generelt****17. Generelt****18. Generelt****19. Generelt****20. Generelt****21. Generelt****22. Generelt****23. Generelt****24. Generelt**



5145366



25. Generelt



26. Generelt



27. Generelt



28. Generelt



29. Generelt



30. Generelt



31. Generelt



32. Generelt



33. Generelt



34. Generelt



35. Generelt



36. Generelt



5145366

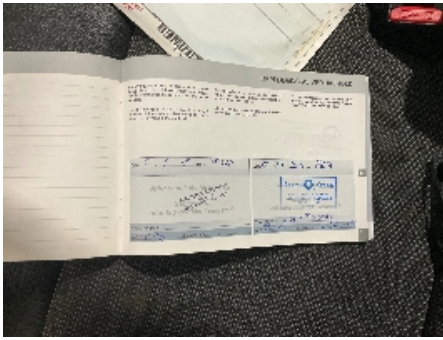

37. Generelt



38. Generelt



39. Generelt



40. Generelt



5145366

Leveransebetingelser

1. Testrapporten

Testrapporten inneholder identifikasjon av kjøretøy og kunde samt beskrivelse av testens omfang med måleresultater der det foreligger.

2. Bedømming-vurderingsdefinisjon

Forklaring til bokstavkodene som benyttes ved PDF rapport:

V = Normalt. Tilstand vurdert «normal» iht. kjøretøyets alder og kjørelengde

R = Reparasjon. Anbefaler utbedring iht. kontrollpunkt

O = Opplysning. Informasjon iht. kontrollpunkt og/eller kjøretøy

S = Skiftet. Kontrollpunkt inkl. komponentskifte

J = Justert. Kontrollpunkt inkl. justering

I = Ikkeutført. Kontrollpunkt ikke vurdert

3. Gjennomføring av test.

Test utføres på et NAF Senter hvis ikke annet er beskrevet.

4. Eiendomsrett

Testens resultat tilhører NAFs kunde. Kundens navn er registrert på side 1 i testrapporten, og eventuelle henvendelser i forbindelse med testen må utføres av registrert kunde. Testresultatene leveres ikke ut til andre uten samtykke fra NAFs kunde.

5. Demontering

NAF demonterer ikke for kontroll/vurdering, og kan dermed ikke påpeke feil som kun avdekkes ved demontering. Dersom NAF oppdager avvik der det trengs demontering for kontroll/vurdering, vil dette anmerkes i testrapporten.

6. Prøvekjøring, periodiske feil og fremtidige problemer

NAF anmerker kun feil og avvik som oppdages på testtidspunktet. Periodiske feil/avvik kan forekomme uten at dette avdekkes pga. manglende symptom(fremtredelse) ved testtidspunktet. Det er ikke mulig å forutse fremtidige problemer, feil eller avvik.

NAF prøvekjører bilen kun i begrenset grad.

7. Avlesing av elektronisk lagrede feilkoder via kjøretøyets OBD kontakt

NAF leser feilkoder på de elektroniske styresystemene som bilprodusenten har gitt tilgang til. Tilgang kan variere mellom ulike bilmerker og modeller og systemene leses med det testutstyret som benyttes av NAF. Det skilles ikke mellom permanente og periodiske feilkoder. NAF kan ikke påvise avvik i bilens oppgitte kilometerstand ved hjelp av diagnose.

8. NAFs ansvar

NAF har vurdert alle kontrollpunkter i den aktuelle testrapporten i henhold til NAFs definisjoner og retningslinjer. Kontrollpunkter som ikke omtales i rapporten er ikke inkludert eller vurdert.

Feil/avvik som avdekkes i etterkant av testen, kan ikke lastes NAF uten at det dokumenteres at følgende kumulative vilkår foreligger:

- feil/avvik må anses å ha foreligget ved testtidspunktet
- feil/avvik kan avdekkes etter gjeldende definisjoner og retningslinjer (innhold) av kontrollpunkt ved testtidspunktet
- feil/avvik kan avdekkes ved benyttet testutstyr i NAF ved testtidspunktet
- feil/avvik kan avdekkes ved gjeldende testforutsetninger ved testtidspunktet
- feil/avvik medfører konsekvenstap
- NAF har opptrådt uaktsomt ved testtidspunktet

9. Klageadgang næringsmarked

Testens resultat tilhører NAFs kunde. Kundens navn er registrert på side 1 i testrapporten. Ved eventuelle uoverensstemmelser i forbindelse med levert dokumentasjon, skal kunde ta dette opp med NAF. NAF er forretningsmessig leverandør til kunde og forholder seg kun til denne avtalepart.

Alle reklamasjoner må være NAF i hende skriftlig senest 10 dager etter at testen er utført.

10. Reklamasjonsansvaret til NAF

Ved uoverensstemmelse mellom tekst og bilder i testrapport og ett av disse viser riktig tilstand, er feilen ikke reklamasjonsgrunn.

NAF AS er ikke ansvarlig for feil i opplysninger som er hentet elektronisk fra 3.-part.

NAF AS kan kreve at bilen stilles til disposisjon for kontroll.

Ved reklamasjon kan NAF AS forlange å få mulighet til å reparere på eget verksted.

Hvis kjøper starter reparasjon på annet verksted uten skriftlig godkjenning fra NAF AS bortfaller retten til å kreve utgiften refundert av NAF AS.

Ved reparasjon på kjøpers verksted beregnes priser etter NAF AS sine innkjøpspriser (Meca eller tilsvarende) og selvkost på timepris. Benyttes DBS-systemet som grunnlag for delepriser benyttes importørpriser uten fraktpåslag.

Arbeidstidsettes iht. Haynes Pro med faktor 1

Diagnoserapport vedlegges der kunden har bestilt dette. Diagnoserapporten betraktes som en del av testrapporten.

Reklamasjonskravets størrelse er under alle omstendigheter oppad begrenset til prisen på testen, med mindre noe annet er særskilt avtalt.

NAF AS anbefaler at budgivere selv inspiserer objektet.

NAF Næring
Rosenholmveien 4B
1252 Oslo
Telefon: 91183650
Fax:
E-mail: Kjetil.oppi@naf.no
Website:



6. jan. 2025

Køretøj: Mitsubishi Outlander-III 2.0i 4x4 Hybrid
Motorkode: 4 B 11
Produktionsår: 13-18
Kilometerstand: 165193 (skrevet af kontrolløren)
Registrering Nr: DR36093
VIN:
Testet: 6. jan. 2025 09:19:36

Fejlkode

OBD	OBD	3 Fejl
Fejlkode: P2043 Ureaadditiv, temperaturføler Funktion ukorrekt.		
Fejlkode: P2043 Ureaadditiv, temperaturføler Funktion ukorrekt.		
Fejlkode: P2043 Ureaadditiv, temperaturføler Funktion ukorrekt.		
Drivlinje	Benzin	ikke tilgængelig
Drivlinje	Generator-ECU	ikke tilgængelig
Drivlinje	Hækmotor-ECU	ikke tilgængelig
Drivlinje	Frontmotor-ECU	ikke tilgængelig
bremssystem	ASC/ESP	ikke tilgængelig
bremssystem	Ratvinkelføler	ikke tilgængelig
Passiv sikkerhed	Airbag	ikke tilgængelig
Termostyring	Klimaanlæg	ikke tilgængelig
Komfort	Kombiinstrument	ikke tilgængelig

Komfort	ETACS	ikke tilgængelig
Komfort	Parkeringsensor	ikke tilgængelig
Komfort	Adgangssystem OSS	ikke tilgængelig
Komfort	Elektrisk bagagerumsåbner CAN	ikke tilgængelig
Komfort	LDW vognbaneassistent CAN	ikke tilgængelig
Komfort	Adaptiv fartpilot ACC/FCM CAN	ikke tilgængelig
Komfort	Hybridstyreenhed PHEV CAN	ikke tilgængelig
Komfort	Eldrifsbatteri-ladestyring EV/MiEV CAN	ikke tilgængelig
Komfort	OBC opladningselektronik	ikke tilgængelig
Komfort	Eldrifsbatteri-styreenhed BMU CAN	ikke tilgængelig
Komfort	Eldrifsbatteri-ventilator	ikke tilgængelig
Komfort	360-graders kamera	ikke tilgængelig
Komfort	Adaptiv fartpilot FCM/LDW/AHB	ikke tilgængelig
Gearkasse	Gearvælgermodul CAN	ikke tilgængelig
Tyverisikring	Startspærre	ikke tilgængelig
Styretøj	Servostyring	ikke tilgængelig
Infotainmentsystem	Navigation	ikke tilgængelig
Dæktryksovervågning	TPMS dæktryksovervågning CAN	ikke tilgængelig