



5151344

# NAF Bruktbiltest

Testdato  
07.01.2025



## Kunde

<b>Navn</b>	Auksjonen.no Co/Santander	<b>Kontaktperson</b>	
<b>Medlemsnummer</b>	95140190	<b>Navn</b>	Auksjonen.no Co/Santander
<b>Adresse</b>	Døvlevei 23	<b>Telefon</b>	33300540
<b>Postnummer og -sted</b>	3170 SEM	<b>E-post</b>	
<b>Telefon</b>	33300540		
<b>Ekstern referanse</b>	452798		



## Kjøretøy

<b>Bilmerke</b>	Opel	<b>Motorstørrelse</b>	1598 cm <sup>3</sup>
<b>Modell</b>	Vivaro-B	<b>Motoreffekt</b>	92 kW
<b>Type</b>	F7	<b>Aksler i drift</b>	1
<b>Registreringsnr.</b>	DS19485	<b>Drivstofftype</b>	Diesel
<b>Understellsnr.</b>	W0LF7D605HV615743	<b>Kjøretøygruppe</b>	315
<b>Km.stand.</b>	151876	<b>Bruktimportert</b>	Nei
<b>Farge</b>	Hvit	<b>Registreringsår</b>	2016
<b>Karosseritype</b>	Integrert førerhus	<b>Registrert første gang</b>	29.11.2016
		<b>Frist for neste EU kontroll</b>	31.01.2025



## Informasjon

NAF Bruktbiltest (BBT) er en uavhengig vurdering av kjøretøyets tekniske tilstand iht. definerte kontrollpunkter. De aktuelle kontrollpunktene fremkommer i testen og vurderes / bedømmes etter NAF sine definisjoner og retningslinjer som også hensyntar bilens alder og km-stand.

NAF anmerker kun feil, mangler og avvik som avdekkes på testtidspunktet. Forutsetninger for utført test er angitt på side 2 i denne rapporten. NAF demonterer ikke for kontroll. Det kan være indikasjon knyttet til tekniske forhold som krever ytterligere utredning for å kunne fastslå omfang. Det kan også være periodiske feil som ikke kan avdekkes på testtidspunktet. Se utfyllende leveransebeskrivelse side 6.

NAF Bruktbiltest er utført på oppdrag av bilforhandler. Alle henvendelser til testen og øvrige forhold til bilens tekniske tilstand må avklares mellom kjøper av bilen og bilforhandler testen er utstedt til.



5151344

**Testresultater**

Ref.Id	Repareres	Resultat	Beskrivelse
1.11	Kjøreegenskaper	* Ikke prøvekjørt grunnet motorlampe og føreforhold, redusert test.	
3.5	Nøkler / Utstyr	Nøkkel/er mangler	
4.3	Service/ Dokum.	Iht. servicehefte er ikke alle servicer fulgt	Tid mellom servicer er overskredet
4.7		Aktivert serviceindikator	
6.10	Bremseskiver	Rust på bremseskive:	Venstre foran, Høyre foran
17.1	Lys	Virker ikke:	Skiltlys
22.3	Varsellamper utvidet	Varsellampe for OBD (Motorlampe) lyser	
23.1	Full systemskann	Det finnes feilkoder, se rapport	
28.3	Utvendig tilstand motor	Manglende / skadet deksel under motor	
30.2	Kjølevæske	Lavt væsknivå	
66.8	Felg	Vesentlig ripe / hakk inn til grunnmaterialet:	Høyre foran
67.17	Ekstra hjulsett	Ekstra hjulsett mangler	
69.4	Reservehjul / dekkreparasjonssett	Reservehjul mangler	
75.3	Støtdempere	Oljelekkasje fra støtdemper:	Venstre foran, Høyre foran
76.1	Stabilisator	Slakk i lenkarm til stabilisatorstag:	Venstre foran, Høyre foran
81.2	Frontrute	En eller flere steinsprutrosetter som ikke er utbedret • Reparasjonsmetode: Skift	
86.3	Lakk / karosseri utvendig	Skadet:	Støtfanger foran, Støtfanger bak, Venstre sidekanal, Høyre sidekanal
86.5		Pyntelist løs, skadet eller mangler:	Høyre bakkdør
86.7		Rust / korrosjon i innvendig kant:	Venstre fordør, Høyre fordør
86.11		Steinsprut/lakksår	Venstre fordør
86.12		Mangelfull kvalitet på replakking:	Høyre forskjerm
86.13		Lakklipp/flassing	Venstre forskjerm, Høyre forskjerm, Bakluke, Venstre baksjerm, Høyre baksjerm
87.5	Utvendig speil	Skade på speilramme / -hus	Høyre side
88.1	Underside	Skadet/løs innersjerm:	Høyre foran
88.2		Skadet/løst plastdeksel:	Foran
95.2	Innvendig speil	Løst speil	
97.1	Døråpning	Sår eller skade:	Venstre fordør
98.2	Seter	Misfarget/skittent:	Midten foran, Venstre foran, Høyre foran
98.3		Hull/rift gjennom setetrekk:	Venstre foran



5151344

Ref.Id	Opplysning	Resultat	Beskrivelse
3.16	Nøkler / Utstyr	Bilen er utstyrt med lastestativ	
5.11	Bremsebelegg	Bremseklosser bør byttes samtidig som bremseskivene	Venstre foran, Høyre foran
6.17	Bremseskiver	Overflaterust eller mindre enn 50% av overflaten rustet	Begge sider bak
23.6	Full systemskann	Etter avtale med kunde er feilkode/r slettet, feilsøking må påregnes dersom feilkode dukker opp igjen	
33.13	Eksosanlegg	Betydelig rust i eksosanlegg	
60.7	Tilleggsvarmer / parkeringsvarmer	Ikke funksjonsprøvd	
66.10	Felg	Ripe/slitasje på felg	Venstre foran, Venstre bak, Høyre bak
86.17	Lakk / karosseri utvendig	Diverse småbulker/lakkriper	
86.19		Bulk(er)	Tak, Bakluke
86.26		Diverse lakkrust	
86.34		* Diverse steinsprut/lakksår.	
87.11	Utvendig speil	Ripe i speilhus:	Venstre
88.13	Underside	Stedvis rustdannelser i vognbunn/understell	
102.8	Laste-/bagasjerom	Lasterom har spesialinnredning	
102.9		* Forventet bruksslitasje.	

### Servicehistorikk

Angitte servicer er de som er oppført i serviceheftet/annen dokumentasjon funnet i bilen. Avvik i forhold til angitte serviceintervaller/retningslinjer i serviceheftet, anmerkes og fremkommer i rapporten.

### Testforhold

**Er bilen skitten eller nediset:** Nei  
**Frist for neste EU kontroll** 01.02.2025  
**Ikke prøvekjørt pga:** Alvorlig feil

Dato	Km.stand
24.05.2022	97772
09.12.2019	42568
19.06.2018	21724



5151344

**Prøvekjøring**

1 - Kjøreegenskaper

**R****Generell informasjon**

3 - Nøkler / Utstyr

**R**

4 - Service/ Dokum.

**R****Bremser**

5 - Bremsbelegg

**O**

6 - Bremseskiver

**R**

8 - Parkeringsbrems

✓

10 - Bremsvæsknivå

✓

12 - Bremsørør

✓

13 - Bremseslanger

✓

14 - Bremskraftforsterker

✓

15 - Bremsedal

✓

**Lys og signaler**

17 - Lys

**R**

19 - Refleks

✓

20 - Lyd / lyssignaler

✓

21 - Varsellamper

✓

22 - Varsellamper utvidet

**R****e-Diagnose**

23 - Full systemskann

**R****Motor**

28 - Utvendig tilstand motor

**R**

29 - Oljenivå motor

✓

30 - Kjølevæske

**R**

31 - Kjølevifte

✓

32 - Kjølesystem

✓

33 - Eksosanlegg

**O**

35 - Motorfester

✓

36 - Drivstofftank, rør, slange

✓

37 - Registerreim

✓

**Drivverk**

42 - Drivaksler

✓

**Elektriske anlegg**

44 - Instrument belysning

✓

45 - Instrumenter

✓

46 - Radio / Multimedia

✓

47 - Elektrisk vindusheis

✓

48 - Oppvarmet bakrute

✓

49 - Kupevifte

✓

50 - Varmeapparat / klimaanlegg (AC)

✓

51 - Vindusvisker, spyler (foran/bak)

✓

53 - Sentrallås

✓

54 - Setevarmer

✓

55 - Ladespenning generator

✓

56 - Drivrem generator

✓

59 - Tilhengerkontakt

✓

60 - Tilleggsvarmer / parkeringsvarmer

**O****Hjul, dekk, felg**

65 - Dekk

✓

66 - Felg

**R****Hjul, dekk, felg**

67 - Ekstra hjulsett

**R**

68 - Hjullager

✓

69 - Reservehjul / dekkreparasjonssett

**R****Styring**

71 - Ratt, rattaksel, ledd

✓

72 - Styresnekke, tannstang

✓

73 - Styrestag/ledd

✓

74 - Styreservo

✓

**Hjuloppheng**

75 - Støtdempere

**R**

76 - Stabilisator

**R**

77 - Fjærer / fjærbein

✓

78 - Opphengs- / bærearmer foraksel

✓

79 - Opphengs- / bærearmer bakaksel

✓

80 - Travers

✓



5151344

## Karosseri

81 - Frontrute	R
82 - Siderute/bakrute	✓
83 - Dør-/panseråpner	✓
84 - Lås	✓
86 - Lakk / karosseri utvendig	R
87 - Utvendig speil	R
88 - Underside	R
89 - Understellsnummer	✓
90 - Tilhengerfeste	✓

## Interiør

91 - Dashbord / midtkonsoll	✓
92 - Luftdyse kupé	✓
93 - Taktrekk	✓
94 - Solskjerm	✓
95 - Innvendig speil	R
96 - Dørtrekk	✓
97 - Døråpning	R
98 - Seter	R
99 - Bilbelte	✓
100 - Gulvmatter/-teppe	✓
102 - Laste-/bagasjerom	O
103 - Interiør generelt	✓
104 - Varseltrekant	✓



5151344

**Måleverdier**

<b>Ref.Id</b>	<b>Punkt</b>	<b>Fråse</b>	<b>Måleverdi</b>
3.1	Nøkler / Utstyr	Antall nøkler:	1 stk
6.1	Bremseskiver		Kontrollert visuelt
30.1	Kjølevæske	Kjølevæskens frysepunkt, frostsikker ned til minus:	40 °C
37.1	Registerreim		Bilen har registerkjede
50.1	Varmeapparat / klimaanlegg (AC)	Temperatur på luft inn i klimaanlegg	20 °C
50.2		Temperatur på luft ut av klimaanlegg	3 °C
55.1	Ladespenning generator	Ladespenning med last (V)	14,60 volt
55.2		Ladespenning uten last (V)	15,20 volt
65.1	Dekk	Mønsterdybde VF	7,50 mm
65.2		Mønsterdybde HF	8,00 mm
65.3		Mønsterdybde VB	7,50 mm
65.4		Mønsterdybde HB	8,50 mm
65.5		Bilen er utrustet med:	Piggfrie vinterdekk
66.1	Felg	Felg montert på bilen:	Lettmetallfelg
67.1	Ekstra hjulsett		Ikke målt grunnet manglende tilgjengelighet

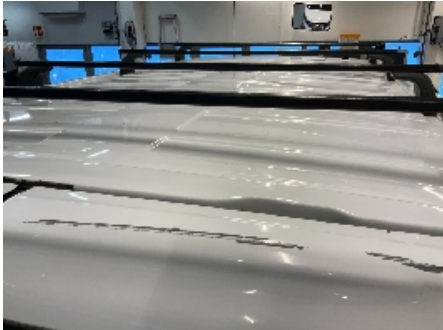
**Bilder og vedlegg****1. Generelt****2. Generelt****3. Generelt****4. Generelt****5. Generelt****6. Generelt****7. Generelt****8. Generelt****9. Generelt****10. Generelt****11. Generelt****12. Generelt**



5151344



13. Generelt



14. Generelt



15. Generelt



16. Generelt



17. Generelt



18. Generelt



19. Generelt



20. Generelt



21. Generelt



22. Generelt



23. Generelt



24. Generelt





5151344



25. Generelt



26. Generelt



27. Generelt



28. Generelt



29. Generelt



30. Generelt



31. Generelt



32. Generelt



33. Generelt



34. Generelt



35. Generelt



36. Generelt



5151344



37. Generelt



38. Generelt



39. Generelt



40. Generelt



41. Generelt



42. Generelt



43. Generelt



44. Generelt



45. Generelt



46. Generelt



47. Generelt



48. Generelt



49. Generelt



50. Generelt



51. Generelt



52. Generelt



53. Generelt



54. Generelt



55. Generelt



56. Generelt



57. Generelt



58. Generelt

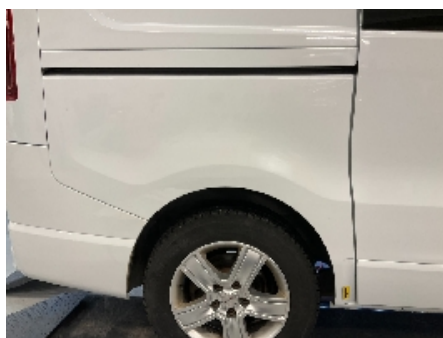

59. Generelt



60. Generelt



5151344



61. Generelt



62. Generelt

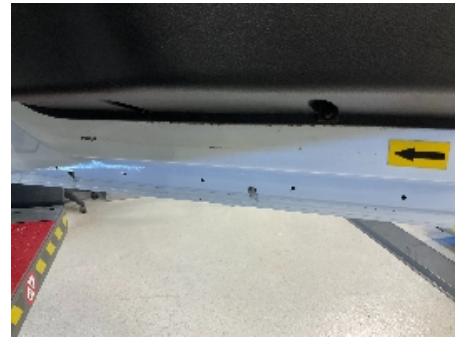

63. Generelt



64. Generelt



65. Generelt



66. Generelt



67. Generelt



68. Generelt



69. Generelt



70. Generelt



71. Generelt



72. Generelt



5151344



73. Generelt



74. Generelt

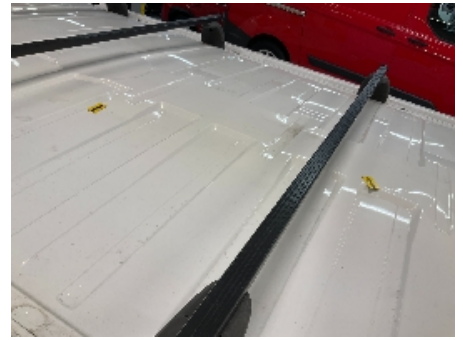

75. Generelt



76. Generelt



77. Generelt

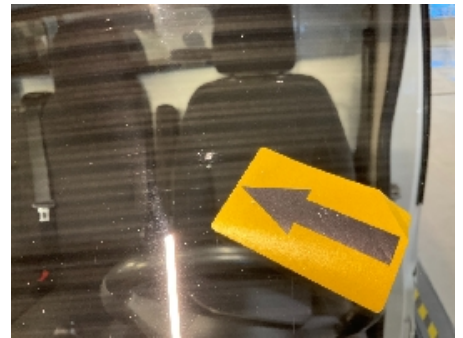

78. Generelt



5151344

## Leveransebetingelser

### 1. Testrapporten

Testrapporten inneholder identifikasjon av kjøretøy og kunde samt beskrivelse av testens omfang med måleresultater der det foreligger.

### 2. Bedømming-vurderingsdefinisjon

Forklaring til bokstavkodene som benyttes ved PDF rapport:

V = Normalt. Tilstand vurdert «normal» iht. kjøretøyets alder og kjørelengde

R = Reparasjon. Anbefaler utbedring iht. kontrollpunkt

O = Opplysning. Informasjon iht. kontrollpunkt og/eller kjøretøy

S = Skiftet. Kontrollpunkt inkl. komponentskifte

J = Justert. Kontrollpunkt inkl. justering

I = Ikkeutført. Kontrollpunkt ikke vurdert

### 3. Gjennomføring av test.

Test utføres på et NAF Senter hvis ikke annet er beskrevet.

### 4. Eiendomsrett

Testens resultat tilhører NAFs kunde. Kundens navn er registrert på side 1 i testrapporten, og eventuelle henvendelser i forbindelse med testen må utføres av registrert kunde. Testresultatene leveres ikke ut til andre uten samtykke fra NAFs kunde.

### 5. Demontering

NAF demonterer ikke for kontroll/vurdering, og kan dermed ikke påpeke feil som kun avdekkes ved demontering. Dersom NAF oppdager avvik der det trengs demontering for kontroll/vurdering, vil dette anmerkes i testrapporten.

### 6. Prøvekjøring, periodiske feil og fremtidige problemer

NAF anmerker kun feil og avvik som oppdages på testtidspunktet. Periodiske feil/avvik kan forekomme uten at dette avdekkes pga. manglende symptom(fremtredelse) ved testtidspunktet. Det er ikke mulig å forutse fremtidige problemer, feil eller avvik.

NAF prøvekjører bilen kun i begrenset grad.

### 7. Avlesing av elektronisk lagrede feilkoder via kjøretøyets OBD kontakt

NAF leser feilkoder på de elektroniske styresystemene som bilprodusenten har gitt tilgang til. Tilgang kan variere mellom ulike bilmerker og modeller og systemene leses med det testutstyret som benyttes av NAF. Det skilles ikke mellom permanente og periodiske feilkoder. NAF kan ikke påvise avvik i bilens oppgitte kilometerstand ved hjelp av diagnose.

### 8. NAFs ansvar

NAF har vurdert alle kontrollpunkter i den aktuelle testrapporten i henhold til NAFs definisjoner og retningslinjer. Kontrollpunkter som ikke omtales i rapporten er ikke inkludert eller vurdert.

Feil/avvik som avdekkes i etterkant av testen, kan ikke lastes NAF uten at det dokumenteres at følgende kumulative vilkår foreligger:

- feil/avvik må anses å ha foreligget ved testtidspunktet
- feil/avvik kan avdekkes etter gjeldende definisjoner og retningslinjer (innhold) av kontrollpunkt ved testtidspunktet
- feil/avvik kan avdekkes ved benyttet testutstyr i NAF ved testtidspunktet
- feil/avvik kan avdekkes ved gjeldende testforutsetninger ved testtidspunktet
- feil/avvik medfører konsekvenstap
- NAF har opptrådt uaktsomt ved testtidspunktet

### 9. Klageadgang næringsmarked

Testens resultat tilhører NAFs kunde. Kundens navn er registrert på side 1 i testrapporten. Ved eventuelle uoverensstemmelser i forbindelse med levert dokumentasjon, skal kunde ta dette opp med NAF. NAF er forretningsmessig leverandør til kunde og forholder seg kun til denne avtalepart.

Alle reklamasjoner må være NAF i hende skriftlig senest 10 dager etter at testen er utført.

### 10. Reklamasjonsansvaret til NAF

Ved uoverensstemmelse mellom tekst og bilder i testrapport og ett av disse viser riktig tilstand, er feilen ikke reklamasjonsgrunn.

NAF AS er ikke ansvarlig for feil i opplysninger som er hentet elektronisk fra 3.-part.

NAF AS kan kreve at bilen stilles til disposisjon for kontroll.

Ved reklamasjon kan NAF AS forlange å få mulighet til å reparere på eget verksted.

Hvis kjøper starter reparasjon på annet verksted uten skriftlig godkjenning fra NAF AS bortfaller retten til å kreve utgiften refundert av NAF AS.

Ved reparasjon på kjøpers verksted beregnes priser etter NAF AS sine innkjøpspriser (Meca eller tilsvarende) og selvkost på timepris. Benyttes DBS-systemet som grunnlag for delepriser benyttes importørpriser uten fraktpåslag.

Arbeidstidsettes iht. Haynes Pro med faktor 1

Diagnoserapport vedlegges der kunden har bestilt dette. Diagnoserapporten betraktes som en del av testrapporten.

Reklamasjonskravets størrelse er under alle omstendigheter oppad begrenset til prisen på testen, med mindre noe annet er særskilt avtalt.

NAF AS anbefaler at budgivere selv inspiserer objektet.

NAF SEM  
Døvleveien 23  
3170 SEM  
Telefon:  
Fax:  
E-mail:  
Website:



7. jan. 2025

Køretøj: Opel/Vauxhall Vivaro-B 1.6 CDTI Kasten  
Motorkode: R9M-452 (LQI)  
Produktionsår: 16-  
Kilometerstand: 151876 (skrevet af kontrolløren)  
Registrering Nr: DS 19458  
VIN: WOLF7D605HV615743 (udlæst fra styreenhed)  
Testet: 7. jan. 2025 14:28:57

---

## Fejlkode

---

### **OBD**

### **OBD**

### **7 Fejl**

Fejlkode: P0204  
Indsprøjtningdyse cyl. 4  
Strømkreds med fejl.

Fejlkode: U059E  
NOx-sensor A  
Modtaget ugyldige data.

Fejlkode: P0204  
Indsprøjtningdyse cyl. 4  
Strømkreds med fejl.

Fejlkode: U059E  
NOx-sensor A  
Modtaget ugyldige data.

Fejlkode: U059F  
NOx-sensor B  
Modtaget ugyldige data.

Fejlkode: U059E  
NOx-sensor A  
Modtaget ugyldige data.

Fejlkode: U059F  
NOx-sensor B  
Modtaget ugyldige data.

### **Drivlinje**

### **Dieselmotor**

### **9 Fejl**

Fejlkode: P0657  
Hovedrelæ  
Hella Gutmann Solutions GmbH

Funktion ukorrekt.

Fejlkode: P0204  
Indsprøjtningssdyse cyl. 4  
Strømkreds med fejl.

Fejlkode: P0560  
Systemspænding  
Spændings-/strømforsyning med fejl.

Fejlkode: P1525  
Fartpilot  
Funktion ukorrekt.

Fejlkode: P1641  
Varmeelement 1 PTC-tilskudsvarmer  
Strømkreds med fejl.

Fejlkode: P1642  
Varmeelement 2 PTC-tilskudsvarmer  
Strømkreds med fejl.

Fejlkode: P1643  
Varmeelement 3 PTC-tilskudsvarmer  
Strømkreds med fejl.

Fejlkode: P1503  
Kølergitter  
Strømkreds med fejl.

Fejlkode: P1503  
Kølergitter  
Strømkreds med fejl.

## **Drivlinje**

## **Reduktionsmiddelsystem**

## **6 Fejl**

Fejlkode: U059E  
NOx-føler 2  
Uplausibelt signal.

Fejlkode: U059E  
NOx-føler 2  
Uplausibelt signal.

Fejlkode: U059F  
NOx-føler 1  
Uplausibelt signal.

Fejlkode: U059F  
NOx-føler 1  
Uplausibelt signal.

Fejlkode: P20BE  
Additivvarme B  
Reguleringskreds fejl.

Fejlkode: P102A  
Urea-additiv-varmeapparat 2  
Effekt med fejl.



**bremsesystem**                      **ABS**                                      **4 Fejl**

Fejlkode: U3003  
styreenhed  
Forsyningsspænding med fejl.

Fejlkode: U0401  
CAN-bus-forbindelse til motorstyreenhed  
Uplausibelt signal.

Fejlkode: U0422  
CAN-bus-forbindelse til karosseristyreenhed  
Fejl i kommunikation.

Fejlkode: U0126  
CAN-bus-forbindelse til ratvinkelsensor  
Kommunikation forstyrret.

**Passiv sikkerhed**                      **Airbag**                                      **3 Fejl**

Fejlkode: B00D2  
Airbag-advarselslampe  
Funktion ukorrekt.

Fejlkode: B00D2  
Airbag-advarselslampe  
Funktion ukorrekt.

Fejlkode: U3003  
Systemspænding  
Spændings-/strømforsyning med fejl.

**Termostyring**                      **Varme/klimaanlæg**                                      **0 Fejl**

**Termostyring**                      **Komfortvarmer**                                      **ikke tilgængelig**

**Førerassistentsystem**                      **parkeringsensor**                                      **0 Fejl**

**Komfort**                      **Central gateway-styreenhed**                                      **ikke tilgængelig**

**Komfort**                      **Ekstra karosseristyreenhed**                                      **23 Fejl**

Fejlkode: B1211  
Styreenhed til højspændingsbatteri  
Funktion ukorrekt.

Fejlkode: B1211  
Styreenhed til højspændingsbatteri  
Funktion ukorrekt.

Fejlkode: B1212

Fejlkode: B1218

Fejlkode: B121A

Fejlkode: B1221

Regn-/lyssensor  
Funktion ukorrekt.

Fejlkode: B1221  
Regn-/lyssensor  
Funktion ukorrekt.

Fejlkode: B1222

Fejlkode: B1223  
Starterrelæ  
Strømkreds med fejl.

Fejlkode: B1231

Fejlkode: B1238  
Forrudeviskermotor  
Strømkreds med fejl.

Fejlkode: B123A

Fejlkode: B1241

Fejlkode: B1256

Fejlkode: B1266  
Batteristrømstyrke, sensor  
Strømkreds med fejl.

Fejlkode: B1266  
Batteristrømstyrke, sensor  
Strømkreds med fejl.

Fejlkode: B1267

Fejlkode: B1270

Fejlkode: B1270

Fejlkode: B1281

Fejlkode: B1282

Fejlkode: B1283

Fejlkode: B1284

## **Komfort**

## **Kombiinstrument**

**2 Fejl**

Fejlkode: U3003  
styreenhed  
Forsyningsspænding med fejl.

Fejlkode: B1412  
Udetemperatursensor  
Strømkreds med fejl.

## **Komfort**

## **Infodisplay**

**ikke tilgængelig**

<b>Komfort</b>	<b>Adgangssystem uden nøgle</b>	<b>1 Fejl</b>
----------------	---------------------------------	---------------

Fejlkode: B2053  
Spændingsforsyning kl. 15  
Strømkreds med fejl.

<b>Komfort</b>	<b>Karosseristyreenhed</b>	<b>0 Fejl</b>
----------------	----------------------------	---------------

<b>Styretøj</b>	<b>Servostyring</b>	<b>2 Fejl</b>
-----------------	---------------------	---------------

Fejlkode: B1341  
styreenhed  
Funktion/strømkreds med fejl.

Fejlkode: B1342  
Køretøjsidentifikationsnummer (VIN)  
Fejl i data.

<b>Infotainmentsystem</b>	<b>Radio</b>	<b>2 Fejl</b>
---------------------------	--------------	---------------

Fejlkode: B1341  
styreenhed  
Funktion/strømkreds med fejl.

Fejlkode: B1342  
Køretøjsidentifikationsnummer (VIN)  
Fejl i data.