



5118923

NAF Bruktbiltest

Testdato
17.12.2024

Kunde

Navn	Auksjonen.no As	Kontaktperson	
Medlemsnummer	94448735	Navn	Auksjonen.no As
Adresse	Døvleveien 23	Telefon	33 30 05 40
Postnummer og -sted	3170 SEM	E-post	
Telefon	33 30 05 40		
Ekstern referanse	458932		



Kjøretøy

Bilmerke	Ford	Motorstørrelse	1997 cm ³
Modell	MONDEO	Motoreffekt	103 kW
Type	BA7	Aksler i drift	1
Registreringsnr.	VH33499	Drivstofftype	Diesel
Understellsnr.	WF0GXXGBBGBY43694	Kjøretøygruppe	101
Km.stand.	189623	Bruktimportert	Nei
Farge	Sølv	Registreringsår	2011
Karosseritype	Stasjonsvogn	Registrert første gang	08.08.2011



Informasjon

NAF Bruktbiltest (BBT) er en uavhengig vurdering av kjøretøyets tekniske tilstand iht. definerte kontrollpunkter. De aktuelle kontrollpunktene fremkommer i testen og vurderes / bedømmes etter NAF sine definisjoner og retningslinjer som også hensyntar bilens alder og km-stand.

NAF anmerker kun feil, mangler og avvik som avdekkes på testtidspunktet. Forutsetninger for utført test er angitt på side 2 i denne rapporten. NAF demonterer ikke for kontroll. Det kan være indikasjon knyttet til tekniske forhold som krever ytterligere utredning for å kunne fastslå omfang. Det kan også være periodiske feil som ikke kan avdekkes på testtidspunktet. Se utfyllende leveransebeskrivelse side 6.

NAF Bruktbiltest er utført på oppdrag av bilforhandler. Alle henvendelser til testen og øvrige forhold til bilens tekniske tilstand må avklares mellom kjøper av bilen og bilforhandler testen er utstedt til.



5118923

Testresultater

Ref.Id	Repareres	Resultat	Beskrivelse
4.3	Service/ Dokum.	Iht. servicehefte er ikke alle servicer fulgt	Tid mellom servicer er overskredet, Kjørelengde mellom servicer er overskredet
4.7		Aktivert serviceindikator	
6.8	Bremseskiver	Slitt bremseskive:	Høyre foran, Venstre foran
6.10		Rust på bremseskive:	Høyre foran
17.1	Lys	Virker ikke:	Høyre skiltlys
23.1	Full systemskann	Det finnes feilkoder, se rapport	
23.2		Diagnoseavlesing ligger i testrapport	
27.16	Motor virkemåte	* Støy/tikking fra motor - feilsøk for nærmere kontroll.	
58.5	Tilstand 12 volt batteri	Bør lade batteri	
66.8	Felg	Vesentlig ripe / hakk inn til grunnmaterialet:	Venstre foran, Venstre bak
67.23	Ekstra hjulsett	Vesentlig ripe(r) inn til grunnmaterialet på felg:	1 felg
69.5	Reservehjul / dekkreparasjonssett	Nødkompressor mangler	
69.7		Dekkreparasjonssett mangler	
70.2	Hjulkapsler/navkopper	Navkopp er skadet eller mangler, skift:	Høyre foran, Venstre bak
76.4	Stabilisator	Slitt foring i hjuloppheng:	Venstre bak, Høyre bak
86.2	Lakk / karosseri utvendig	Lakkriper:	Støtfanger foran, Høyre bakdør
86.3		Skadet:	Høyre forskjerm
86.11		Steinsprut/lakksår	Støtfanger bak, Bakluke, Støtfanger foran
87.9	Utvendig speil	Ripe i speilhus:	Høyre
87.10		* Venstre og høyre speil - demontere utrykningslys og monterengummipropp.	
91.2	Dashbord / midtkonsoll	Manglende/løse deler eller deksler:	Midtkonsoll
102.1	Laste-/bagasjerom	Skadet gulvteppe	
102.2		Skader i deksler/panel/vegger/gulv	
102.6		* Avtagbart gulv - skadet.	

Ref.Id	Opplysning	Resultat	Beskrivelse
6.15	Bremseskiver	Bremseskivetykkelse er fortsatt innenfor fabrikantens toleranser, men nærmer seg minimums tykkelse	Høyre foran, Venstre foran
17.29	Lys	Krakelert lykteglass	Midtre bremselys
28.10	Utvendig tilstand motor	Skadet / løst deksel under motor	
66.10	Felg	Ripe/slitasje på felg	Høyre bak, Høyre foran



5118923

Ref.Id	Opplysning	Resultat	Beskrivelse
66.12		Påbegynnende oksidering:	Høyre foran, Høyre bak, Venstre foran, Venstre bak
67.27	Ekstra hjulsett	Ripe/slitasje	2 felger
80.8	Travers	* Liten skade på travers foran.	
81.9	Frontrute	Noe steinsprut	
82.15	Siderute/bakrute	Ripe/slitasje:	Bakrute
86.16	Lakk / karosseri utvendig	Lakkriper:	Venstre forskjerm, Panser, Bakluke
86.17		Diverse småbulker/lakkriper	
86.18		Småbulker:	Venstre sidekanal, Venstre baks skjerm, Venstre bakdør, Venstre fordør, Høyre fordør
86.19		Bulk(er)	Høyre sidekanal, Høyre forskjerm, Høyre bakdør, Høyre baks skjerm, Støtfanger bak
86.20		Steinsprut:	Hele karosseriet
86.24		Rustangrep:	Høyre baks skjerm, Venstre forskjerm, Høyre forskjerm, Høyre fordør, Venstre fordør, Tak, Venstre bakter, Høyre bakter, Venstre baks skjerm, Venstre sidekanal
86.30		Bilen har noe penselfleking av steinsprut/riper i lakk	
87.11	Utvendig speil	Ripe i speilhus:	Venstre
88.13	Underside	Stedvis rustdannelse i vognbunn/understell	Høyre bak, Midten bak, Venstre bak
90.10	Tilhengerfeste	Låsemekanisme er ikke funksjonsprøvd	
91.5	Dashbord / midtkonsoll	* Dashbord - limrester	
93.5	Taktrekk	Skittent taktrekk	
96.4	Dørtrekk	Liten skade i dørtrekk:	Høyre bakdør
97.5	Døråpning	Sår eller skade:	Høyre bakdør, Venstre bakter, Venstre fordør
97.7		Rust:	Venstre fordør



5118923

Servicehistorikk

Angitte servicer er de som er oppført i serviceheftet/annen dokumentasjon funnet i bilen. Avvik i forhold til angitte serviceintervaller/retningslinjer i serviceheftet, anmerkes og fremkommer i rapporten.

Testforhold

Maks hastighet ved prøvekjøring	60 km/t
Utetemperatur ved prøvekjøring	3 °C
Føreforhold ved prøvekjøring	Glatt
Bilen ble prøvekjørt:	Driftsvarm motor
Er bilen skitten eller nediset:	Nei
Frist for neste EU kontroll	17.11.2025



5118923

Prøvekjøring

- 1 - Kjøreegenskaper ✓
- 2 - Unormal lyd ✓

Generell informasjon

- 3 - Nøkler / Utstyr ✓
- 4 - Service/ Dokum. **R**

Bremser

- 5 - Bremsbelegg ✓
- 6 - Bremseskiver **R**
- 8 - Parkeringsbrems ✓
- 9 - Bremsvirkning ✓
- 10 - Bremsvæsknivå ✓
- 11 - Bremsvæskens kokepunkt ✓
- 12 - Bremserør ✓
- 13 - Bremseslanger ✓
- 14 - Bremskraftforsterker ✓
- 15 - Bremsedal ✓

Lys og signaler

- 17 - Lys **R**
- 19 - Refleks ✓
- 20 - Lyd / lyssignaler ✓
- 21 - Varsellamper ✓
- 22 - Varsellamper utvidet ✓

e-Diagnose

- 23 - Full systemskann **R**

Motor

- 27 - Motor virkemåte **R**
- 28 - Utvendig tilstand motor **O**
- 29 - Oljenivå motor ✓
- 30 - Kjølevæske ✓
- 31 - Kjølevifte ✓
- 32 - Kjølesystem ✓
- 33 - Eksosanlegg ✓
- 35 - Motorfester ✓
- 36 - Drivstofftank, rør, slange ✓
- 37 - Registerreim ✓

Drivverk

- 38 - Clutch ✓
- 39 - Girkasse (manuell) ✓
- 41 - Differensial ✓
- 42 - Drivaksler ✓

Elektriske anlegg

- 44 - Instrument belysning ✓
- 45 - Instrumenter ✓
- 46 - Radio / Multimedia ✓
- 47 - Elektrisk vindusheis ✓
- 48 - Oppvarmet bakrute ✓
- 49 - Kupevifte ✓
- 50 - Varmeapparat / klimaanlegg (AC) ✓
- 51 - Vindusvisker, spyler (foran/bak) ✓
- 52 - Lyktespyler / Visker ✓
- 53 - Sentrallås ✓
- 54 - Setevarmer ✓
- 56 - Drivrem generator ✓
- 57 - Batteri ytre tilstand ✓
- 58 - Tilstand 12 volt batteri **R**
- 59 - Tilhengerkontakt ✓

Hjul, dekk, felg

- 65 - Dekk ✓
- 66 - Felg **R**
- 67 - Ekstra hjulsett **R**
- 68 - Hjullager ✓
- 69 - Reservehjul / dekkreparasjonssett **R**
- 70 - Hjulcapsler/navkopper **R**

Styring

- 71 - Ratt, rattaksel, ledd ✓
- 72 - Styresnekke, tannstang ✓
- 73 - Styrestag/ledd ✓
- 74 - Styreservo ✓

Hjuloppheng

- 75 - Støtdempere ✓
- 76 - Stabilisator **R**
- 77 - Fjærer / fjærbein ✓
- 78 - Opphengs- / bærearmer foraksel ✓
- 79 - Opphengs- / bærearmer bakaksel ✓
- 80 - Travers **O**



5118923

Karosseri

81 - Frontrute	○
82 - Siderute/bakrute	○
83 - Dør-/panseråpner	✓
84 - Lås	✓
86 - Lakk / karosseri utvendig	R
87 - Utvendig speil	R
88 - Underside	○
89 - Understellsnummer	✓
90 - Tilhengerfeste	○

Interiør

91 - Dashbord / midtkonsoll	R
92 - Luftdyse kupé	✓
93 - Taktrekk	○
94 - Solskjerm	✓
95 - Innvendig speil	✓
96 - Dørtrekk	○
97 - Døråpning	○
98 - Seter	✓
99 - Bilbelte	✓
100 - Gulvmatter/-teppe	✓
101 - Bagasjeromstildekning	✓
102 - Laste-/bagasjerom	R
103 - Interiør generelt	✓
104 - Varseltrekant	✓



5118923

Måleverdier

Ref.Id	Punkt	Fråse	Måleverdi
3.1	Nøkler / Utstyr	Antall nøkler:	2 stk
6.1	Bremsekiver	Min. bremsekivetykkelse før utskifting foran:	26,00 mm
6.2		Bremsekivetykkelse VF	26,10 mm
6.3		Bremsekivetykkelse HF	26,10 mm
6.4		Min. bremsekivetykkelse før utskifting bak:	9,00 mm
6.5		Bremsekivetykkelse VB	10,20 mm
6.6		Bremsekivetykkelse HB	10,20 mm
9.1	Bremsevirkning		Kontrollert visuelt
30.1	Kjølevæske	Kjølevæskens frysepunkt, frostsikker ned til minus:	-40 °C
37.1	Registerreim	Bilfabrikanten anbefaler under normale forhold skifte ved km:	200000
37.2		eller ved, måneder:	120
50.1	Varmeapparat / klimaanlegg (AC)	Temperatur på luft inn i klimaanlegg	22 °C
50.2		Temperatur på luft ut av klimaanlegg	5 °C
58.1	Tilstand 12 volt batteri	Referanseverdi norm:	EN
58.2		Referanseverdi kaldstart-kapasitet:	700 ampere
58.3		Målt kaldstart-kapasitet:	458 ampere
65.1	Dekk	Mønsterdybde VF	8,90 mm
65.2		Mønsterdybde HF	8,50 mm
65.3		Mønsterdybde VB	8,70 mm
65.4		Mønsterdybde HB	9,30 mm
65.5		Bilen er utrustet med:	Vinterdekk m/pigg
66.1	Felg	Felg montert på bilen:	Lettmetallfelg
67.1	Ekstra hjulsett	Mønsterdybde	7,60 mm
67.2		Mønsterdybde	7,60 mm
67.3		Mønsterdybde	7,60 mm
67.4		Mønsterdybde	7,50 mm
67.5		Ekstra hjulsett er utrustet med:	Sommerdekk
67.6		Felg på ekstra hjulsett:	Lettmetallfelg

Bilder og vedlegg



1. Utvendig speil



2. Laste-/bagasjerom



3. Laste-/bagasjerom



4. Laste-/bagasjerom

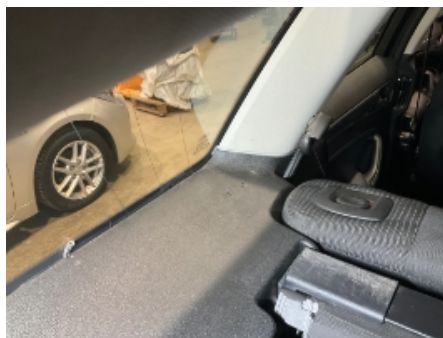

5. Laste-/bagasjerom



6. Lakk / karosseri utvendig



7. Lakk / karosseri utvendig



8. Felg



9. Ekstra hjulsett



10. Generelt



11. Generelt



12. Generelt



5118923



13. Generelt



14. Generelt



15. Generelt



16. Generelt



17. Generelt



18. Generelt



19. Generelt



20. Generelt



21. Generelt



22. Generelt



23. Generelt



24. Generelt



5118923



25. Generelt



26. Generelt



27. Generelt



28. Generelt



29. Generelt



30. Generelt



31. Generelt



32. Generelt



33. Generelt



34. Generelt



35. Generelt



36. Generelt



5118923

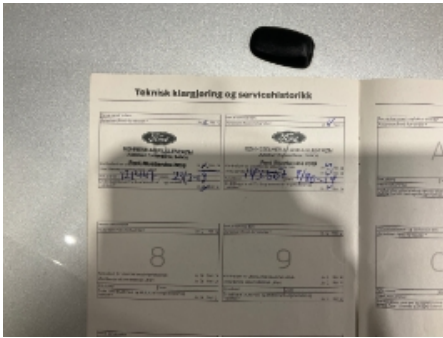

37. Generelt



38. Generelt



39. Generelt



40. Generelt



5118923

Leveransebetingelser

1. Testrapporten

Testrapporten inneholder identifikasjon av kjøretøy og kunde samt beskrivelse av testens omfang med måleresultater der det foreligger.

2. Bedømming-vurderingsdefinisjon

Forklaring til bokstavkodene som benyttes ved PDF rapport:

V = Normalt. Tilstand vurdert «normal» iht. kjøretøyets alder og kjørelengde

R = Reparasjon. Anbefaler utbedring iht. kontrollpunkt

O = Opplysning. Informasjon iht. kontrollpunkt og/eller kjøretøy

S = Skiftet. Kontrollpunkt inkl. komponentskifte

J = Justert. Kontrollpunkt inkl. justering

I = Ikkeutført. Kontrollpunkt ikke vurdert

3. Gjennomføring av test.

Test utføres på et NAF Senter hvis ikke annet er beskrevet.

4. Eiendomsrett

Testens resultat tilhører NAFs kunde. Kundens navn er registrert på side 1 i testrapporten, og eventuelle henvendelser i forbindelse med testen må utføres av registrert kunde. Testresultatene leveres ikke ut til andre uten samtykke fra NAFs kunde.

5. Demontering

NAF demonterer ikke for kontroll/vurdering, og kan dermed ikke påpeke feil som kun avdekkes ved demontering. Dersom NAF oppdager avvik der det trengs demontering for kontroll/vurdering, vil dette anmerkes i testrapporten.

6. Prøvekjøring, periodiske feil og fremtidige problemer

NAF anmerker kun feil og avvik som oppdages på testtidspunktet. Periodiske feil/avvik kan forekomme uten at dette avdekkes pga. manglende symptom(fremtredelse) ved testtidspunktet. Det er ikke mulig å forutse fremtidige problemer, feil eller avvik.

NAF prøvekjører bilen kun i begrenset grad.

7. Avlesing av elektronisk lagrede feilkoder via kjøretøyets OBD kontakt

NAF leser feilkoder på de elektroniske styresystemene som bilprodusenten har gitt tilgang til. Tilgang kan variere mellom ulike bilmerker og modeller og systemene leses med det testutstyret som benyttes av NAF. Det skilles ikke mellom permanente og periodiske feilkoder. NAF kan ikke påvise avvik i bilens oppgitte kilometerstand ved hjelp av diagnose.

8. NAFs ansvar

NAF har vurdert alle kontrollpunkter i den aktuelle testrapporten i henhold til NAFs definisjoner og retningslinjer. Kontrollpunkter som ikke omtales i rapporten er ikke inkludert eller vurdert.

Feil/avvik som avdekkes i etterkant av testen, kan ikke lastes NAF uten at det dokumenteres at følgende kumulative vilkår foreligger:

- feil/avvik må anses å ha foreligget ved testtidspunktet
- feil/avvik kan avdekkes etter gjeldende definisjoner og retningslinjer (innhold) av kontrollpunkt ved testtidspunktet
- feil/avvik kan avdekkes ved benyttet testutstyr i NAF ved testtidspunktet
- feil/avvik kan avdekkes ved gjeldende testforutsetninger ved testtidspunktet
- feil/avvik medfører konsekvenstap
- NAF har opptrådt uaktsomt ved testtidspunktet

9. Klageadgang næringsmarked

Testens resultat tilhører NAFs kunde. Kundens navn er registrert på side 1 i testrapporten. Ved eventuelle uoverensstemmelser i forbindelse med levert dokumentasjon, skal kunde ta dette opp med NAF. NAF er forretningsmessig leverandør til kunde og forholder seg kun til denne avtalepart.

Alle reklamasjoner må være NAF i hende skriftlig senest 10 dager etter at testen er utført.

10. Reklamasjonsansvaret til NAF

Ved uoverensstemmelse mellom tekst og bilder i testrapport og ett av disse viser riktig tilstand, er feilen ikke reklamasjonsgrunn.

NAF AS er ikke ansvarlig for feil i opplysninger som er hentet elektronisk fra 3.-part.

NAF AS kan kreve at bilen stilles til disposisjon for kontroll.

Ved reklamasjon kan NAF AS forlange å få mulighet til å reparere på eget verksted.

Hvis kjøper starter reparasjon på annet verksted uten skriftlig godkjenning fra NAF AS bortfaller retten til å kreve utgiften refundert av NAF AS.

Ved reparasjon på kjøpers verksted beregnes priser etter NAF AS sine innkjøpspriser (Meca eller tilsvarende) og selvkost på timepris. Benyttes DBS-systemet som grunnlag for delepriser benyttes importørpriser uten fraktpåslag.

Arbeidstidsettes iht. Haynes Pro med faktor 1

Diagnoserapport vedlegges der kunden har bestilt dette. Diagnoserapporten betraktes som en del av testrapporten.

Reklamasjonskravets størrelse er under alle omstendigheter oppad begrenset til prisen på testen, med mindre noe annet er særskilt avtalt.

NAF AS anbefaler at budgivere selv inspiserer objektet.

NAF Næring
Rosenholmveien 4B
1252 Oslo
Telefon: 91183650
Fax:
E-mail: Kjetil.oppi@naf.no
Website:



17. des. 2024

Køretøj: Ford Mondeo 2.0 16V TDCi station wagon
Motorkode: QXBA
Produktionsår: 07-14
Kilometerstand: 189623 (skrevet af kontrolløren)
Registrering Nr: VH33499
VIN: WFOGXXGBBGBY43694 (udlæst fra styreenhed)
Testet: 17. des. 2024 16:15:53

Fejlkode

OBD	OBD	0 Fejl
Drivlinje	TDCI CAN	1 Fejl
Fejlkode: P068A Hovedrelæ Relæ bryder for tidligt.		
bremsesystem	TRW EBC 450 CAN	1 Fejl
Fejlkode: B1B69 Spændingsforsyning Strømkreds med fejl.		
bremsesystem	Ratvinkelgiver SASM CAN	0 Fejl
Passiv sikkerhed	RCM airbag CAN-bus	0 Fejl
Termostyring	Klimaanlæg HVAC OBD	1 Fejl
Fejlkode: B105A Kabinettemperaturfølerblæser Funktion ukorrekt.		
Førerassistentsystem	Billedbehandlingsmodul (A)	ikke tilgængelig
Førerassistentsystem	Parkeringsensor PAM CAN	ikke tilgængelig
Førerassistentsystem	Registreringsmodul for sideforhindring venstre	ikke tilgængelig

Førerassistentsystem	Registreringsmodul for sideforhindring højre	ikke tilgængelig
Komfort	Keyless Go RFA CAN	ikke tilgængelig
Komfort	IPC kombiinstrument CAN	2 Fejl
Fejlkode: U3006 styreenhed Indgangsstrømkreds A med fejl.		
Fejlkode: U0416 CAN-bus-forbindelse til ABS/ESP-styreenhed Uplausibelt signal.		
Komfort	Central styreenhed BCMii CAN	0 Fejl
Komfort	Førerdørsmodul CAN	0 Fejl
Komfort	Passagerdørsmodul CAN	0 Fejl
Komfort	Belysning HCM CAN	1 Fejl
Fejlkode: B1C98 Blinklys i venstre side Strømkreds med fejl.		
Komfort	Anhængermodul TRM CAN	1 Fejl
Fejlkode: U3003 Batterispænding Spænding med fejl.		
Komfort	Hast. reguleringsanl.CCMii CAN	ikke tilgængelig
Komfort	Førersædemodul DSM CAN	ikke tilgængelig
Komfort	CMR kamera-modul bag CAN	ikke tilgængelig
Gearkasse	Automatgear CAN	ikke tilgængelig
Gearkasse	Powershift-gearkasse CAN	ikke tilgængelig
Undervogn	Akt. chassisreg. VDM CAN	ikke tilgængelig
Styretøj	Elektr. styring CAN	ikke tilgængelig
Infotainmentsystem	ACM audiomodul CAN	1 Fejl
Fejlkode: B1D55 Antenne 2 Antenne defekt.		



Digital Service Record

Customer Copy

Vehicle Details

VIN : WFOGXXGBBGBY43694

Date of Registration No : 01.01.1986

Warranty Start Date : 08.08.2011

Model : Mondeo 2007-2014

Registration Country : NO



Engine : 2.0L Duratorq CR TC (120/140PS)

Colour : MOONDUST SILVER C/C MED

SOLID

Service Intervals : Every 20000 KM or 12 months (which ever comes first)

Next Service Due	Due Date	or at Odometer
7 Years (140000 km)	26.02.2019	141447KM (which ever comes first)

Repairer	Job Details	Odometer	Details
Røhneselmer Alnabru Strømsveien 183 Alnabru 2003 NORWAY 64841400 rr-service@rohneselmer.no	Job Date : 26.02.2018 Job Number : 52983008 	Reading : 121447 KM	Scheduled Service Completed 6 Years (120000 km) Body & Paint Check Completed Rectification Required Other Related Items No Service Actions Required Renewal of Pollen / Odour Filter Renewal of Oil and Oil Filter Renewal of Fuel Filter Renewal of Engine Air Filter
Hurdalsgaten 23 LILLESTRØM 2001 NORWAY 64 84 14 01 64 84 14 00 nybil.lillestrom@rohneselmer.no https://www.rohneselmer.no/kontakt-oss.aspx?did=1101	Job Date : 11.01.2017 Job Number : 52976650 	Reading : 100576 KM	Scheduled Service Completed 5 Years (100000 km) Body & Paint Check Completed Rectification Required Other Related Items No Service Actions Required Renewal of Pollen / Odour Filter Renewal of Oil and Oil Filter Renewal of Brake Fluid

This document is not proof of ownership.

Security Print Code : IBPAP20180226NO/0

It is a record of the data stored on the DSR system at the time of printing.

Printed Date : 17.12.2024

(1) **Ford Essential Service:** This service is not equivalent to the standard routine service and is not eligible to support the vehicle warranty



Digital Service Record

Customer Copy

Repairer	Job Details	Odometer	Details
Hurdalsgaten 23 LILLESTRØM 2001 NORWAY 64 84 14 01 64 84 14 00 nybil.lillestrom@rohneselmer.no https://www.rohneselmer.no/kontakt-oss.aspx?did=1101	Job Date : 05.10.2015 Job Number : 52962214 	Reading : 74166 KM	Scheduled Service Completed 4 Years (80000 km) Body & Paint Check Completed Rectification Required Other Related Items No Service Actions Required Renewal of Pollen / Odour Filter Renewal of Oil and Oil Filter

This document is not proof of ownership.

Security Print Code : IBPAP20180226NO/0

It is a record of the data stored on the DSR system at the time of printing.

Printed Date : 17.12.2024

(1) Ford Essential Service: This service is not equivalent to the standard routine service and is not eligible to support the vehicle warranty