



5153837

# NAF Bruktbiltest

Testdato  
08.01.2025



## Kunde

<b>Navn</b>	Auksjonen.no As	<b>Kontaktperson</b>	
<b>Medlemsnummer</b>	94448735	<b>Navn</b>	Auksjonen.no As
<b>Adresse</b>	Døvleveien 23	<b>Telefon</b>	33 30 05 40
<b>Postnummer og -sted</b>	3170 SEM	<b>E-post</b>	
<b>Telefon</b>	33 30 05 40		
<b>Ekstern referanse</b>	455126		



## Kjøretøy

<b>Bilmerke</b>	Ford	<b>Motorstørrelse</b>	1499 cm <sup>3</sup>
<b>Modell</b>	Transit Connect	<b>Motoreffekt</b>	88 kW
<b>Type</b>	PU2	<b>Aksler i drift</b>	1
<b>Registreringsnr.</b>	LJ71882	<b>Drivstofftype</b>	Diesel
<b>Understellsnr.</b>	WF0SXXWPGSHD06492	<b>Kjøretøygruppe</b>	315
<b>Km.stand.</b>	317947	<b>Bruktimportert</b>	Nei
<b>Farge</b>	Hvit	<b>Registreringsår</b>	2018
<b>Karosseritype</b>	Integrert førerhus	<b>Registrert første gang</b>	31.05.2018
		<b>Frist for neste EU kontroll</b>	27.02.2026



## Informasjon

NAF Bruktbiltest (BBT) er en uavhengig vurdering av kjøretøyets tekniske tilstand iht. definerte kontrollpunkter. De aktuelle kontrollpunktene fremkommer i testen og vurderes / bedømmes etter NAF sine definisjoner og retningslinjer som også hensyntar bilens alder og km-stand.

NAF anmerker kun feil, mangler og avvik som avdekkes på testtidspunktet. Forutsetninger for utført test er angitt på side 2 i denne rapporten. NAF demonterer ikke for kontroll. Det kan være indikasjon knyttet til tekniske forhold som krever ytterligere utredning for å kunne fastslå omfang. Det kan også være periodiske feil som ikke kan avdekkes på testtidspunktet. Se utfyllende leveransebeskrivelse side 6.

NAF Bruktbiltest er utført på oppdrag av bilforhandler. Alle henvendelser til testen og øvrige forhold til bilens tekniske tilstand må avklares mellom kjøper av bilen og bilforhandler testen er utstedt til.



5153837

**Testresultater**

Ref.Id	Repareres	Resultat	Beskrivelse
1.1	Kjøreegenskaper	Ratt ut av midtstilling	
4.3	Service/ Dokum.	Iht. servicehefte er ikke alle servicer fulgt	Tid mellom servicer er overskredet, Kjørelengde mellom servicer er overskredet
17.1	Lys	Virker ikke:	Venstre nærlys
28.1	Utvendig tilstand motor	Oljelekkasje på motor - rengjør før nærmere kontroll	
37.3	Registerreim	Det foreligger ingen dokumentasjon på bytte av registerreim iht oppgitt intervall. Nærmere undersøkelse/kontroll anbefales	
65.8	Dekk	Piggdekk med slitte og/eller lite pigger	Venstre bak, Høyre bak
81.2	Frontrute	En eller flere steinsprutrosetter som ikke er utbedret <ul style="list-style-type: none"><li>Reparasjonsmetode: Reparasjon</li></ul>	
86.2	Lakk / karosseri utvendig	Lakkriper:	Støtfanger bak
86.3		Skadet:	Høyre forskjerm, Støtfanger foran, Høyre bakskjerm
86.5		Pyntelist løs, skadet eller mangler:	Høyre fordør, Høyre bakdør
86.6		Lakkblærer	Venstre bakskjerm
86.11		Steinsprut/lakksår	Panser, Venstre fordør, Venstre bakdør
86.13		Lakkslipp/flassing	Venstre forskjerm, Venstre bakskjerm, Venstre fordør, Høyre bakdør
87.5	Utvendig speil	Skade på speilramme / -hus	Høyre side
97.1	Døråpning	Sår eller skade:	Høyre fordør
103.4	Interiør generelt	* Løst/skadet hanskerom.	

Ref.Id	Opplysning	Resultat	Beskrivelse
6.16	Bremsekliver	Overflaterust eller mindre enn 25% av overflaten rustet	Begge sider foran
6.17		Overflaterust eller mindre enn 50% av overflaten rustet	Begge sider bak
23.6	Full systemskann	Etter avtale med kunde er feilkode/r slettet, feilsøking må påregnes dersom feilkode dukker opp igjen	
60.7	Tilleggsvarmer / parkeringsvarmer	Ikke funksjonsprøvd	
86.17	Lakk / karosseri utvendig	Diverse småbulker/lakkriper	
86.19		Bulk(er)	Bakluke, Venstre bakdør
86.26		Diverse lakkrust	



5153837

Ref.Id	Opplysning	Resultat	Beskrivelse
86.27		Vanskelig å vurdere fordi bilen er:	skitten
86.34		* Diverse steinsprut/lakksår.	
88.13	Underside	Stedvis rustdannelser i vognbunn/understell	
102.9	Laste-/bagasjerom	* Forventet bruksslitasje.	

### Servicehistorikk

Angitte servicer er de som er oppført i serviceheftet/annen dokumentasjon funnet i bilen. Avvik i forhold til angitte serviceintervaller/retningslinjer i serviceheftet, anmerkes og fremkommer i rapporten.

Dato	Km.stand
07.06.2024	300928
17.11.2023	266060
14.04.2023	232171
17.02.2023	222320
22.04.2022	167994
07.09.2021	137026
18.02.2021	103389
10.09.2020	74743
09.03.2020	47717

### Testforhold

<b>Maks hastighet ved prøvekjøring</b>	60 km/t
<b>Utetemperatur ved prøvekjøring</b>	-4 °C
<b>Føreforhold ved prøvekjøring</b>	Glatt;Isete
<b>Er bilen skitten eller nediset:</b>	Nei
<b>Frist for neste EU kontroll</b>	28.02.2026



5153837

**Prøvekjøring**

1 - Kjøreegenskaper

**R****Generell informasjon**

3 - Nøkler / Utstyr

✓

4 - Service/ Dokum.

**R****Bremser**

5 - Bremsbelegg

✓

6 - Bremseskiver

**O**

8 - Parkeringsbrems

✓

9 - Bremsvirkning

✓

10 - Bremsvæskeniå

✓

12 - Bremsørør

✓

13 - Bremseslanger

✓

14 - Bremskraftforsterker

✓

15 - Bremsedal

✓

**Lys og signaler**

17 - Lys

**R**

19 - Refleks

✓

20 - Lyd / lyssignaler

✓

21 - Varsellamper

✓

22 - Varsellamper utvidet

✓

**e-Diagnose**

23 - Full systemskann

**O****Motor**

27 - Motor virkemåte

✓

28 - Utvendig tilstand motor

**R**

29 - Oljenivå motor

✓

30 - Kjølevæske

✓

31 - Kjølevifte

✓

32 - Kjølesystem

✓

33 - Eksosanlegg

✓

35 - Motorfester

✓

36 - Drivstofftank, rør, slange

✓

37 - Registerreim

**R****Drivverk**

38 - Clutch

✓

39 - Girkasse (manuell)

✓

42 - Drivaksler

✓

**Elektriske anlegg**

44 - Instrument belysning

✓

45 - Instrumenter

✓

46 - Radio / Multimedia

✓

47 - Elektrisk vindusheis

✓

49 - Kupevifte

✓

50 - Varmeapparat / klimaanlegg (AC)

✓

51 - Vindusvisker, spyler (foran/bak)

✓

53 - Sentrallås

✓

54 - Setevarmer

✓

55 - Ladespenning generator

✓

56 - Drivrem generator

✓

60 - Tilleggsvarmer / parkeringsvarmer

**O****Hjul, dekk, felg**

65 - Dekk

**R**

66 - Felg

✓

67 - Ekstra hjulsett

✓

68 - Hjullager

✓

**Styring**

71 - Ratt, rattaksel, ledd

✓

72 - Styresnekke, tannstang

✓

73 - Styrestag/ledd

✓

74 - Styreservo

✓

**Hjuloppheng**

75 - Støtdempere

✓

76 - Stabilisator

✓

77 - Fjærer / fjærbein

✓

78 - Opphengs- / bærearmer foraksel

✓

79 - Opphengs- / bærearmer bakaksel

✓

80 - Travers

✓

**Karosseri**

81 - Frontrute

**R**

83 - Dør-/panseråpner

✓

84 - Lås

✓

86 - Lakk / karosseri utvendig

**R**

87 - Utvendig speil

**R**

88 - Underside

**O**

89 - Understellsnummer

✓



5153837

## Interiør

91 - Dashbord / midtkonsoll	✓
92 - Luftdyse kupé	✓
93 - Taktrekk	✓
94 - Solskjerm	✓
95 - Innvendig speil	✓
96 - Dørtrekk	✓
97 - Døråpning	R
98 - Seter	✓
99 - Bilbelte	✓
100 - Gulvmatter/-teppe	✓
102 - Laste-/bagasjerom	O
103 - Interiør generelt	R
104 - Varseltrekant	✓



5153837

**Måleverdier**

Ref.Id	Punkt	Fråse	Måleverdi
3.1	Nøkler / Utstyr	Antall nøkler:	2 stk
6.1	Bremseskiver		Kontrollert visuelt
9.1	Bremsevirkning	Bremsevirkning, VF	250,00
9.2		Bremsevirkning, HF	250,00
9.3		Bremsevirkning, VB	200,00
9.4		Bremsevirkning, HB	200,00
30.1	Kjølevæske	Kjølevæskens frysepunkt, frostsikker ned til minus:	40 °C
37.1	Registerreim	Bilfabrikanten anbefaler under normale forhold skifte ved km:	240000
37.2		eller ved, måneder:	120
50.1	Varmeapparat / klimaanlegg (AC)	Temperatur på luft inn i klimaanlegg	20 °C
50.2		Temperatur på luft ut av klimaanlegg	5 °C
55.1	Ladespenning generator	Ladespenning med last (V)	14,40 volt
55.2		Ladespenning uten last (V)	14,80 volt
65.1	Dekk	Mønsterdybde VF	8,00 mm
65.2		Mønsterdybde HF	8,00 mm
65.3		Mønsterdybde VB	7,00 mm
65.4		Mønsterdybde HB	6,50 mm
65.5		Bilen er utrustet med:	Vinterdekk m/pigg
66.1	Felg	Felg montert på bilen:	Lettmetallfelg
67.1	Ekstra hjulsett	Mønsterdybde	4,00 mm
67.2		Mønsterdybde	4,50 mm
67.3		Mønsterdybde	5,50 mm
67.4		Mønsterdybde	5,50 mm
67.5		Ekstra hjulsett er utrustet med:	Sommerdekk
67.6		Felg på ekstra hjulsett:	Stålfelg



## Bilder og vedlegg



1. Generelt



2. Generelt



3. Generelt



4. Generelt



5. Generelt



6. Generelt



7. Generelt



8. Generelt



9. Generelt



10. Generelt



11. Generelt



12. Generelt





5153837



13. Generelt



14. Generelt



15. Generelt



16. Generelt



17. Generelt



18. Generelt



19. Generelt



20. Generelt



21. Generelt



22. Generelt



23. Generelt



24. Generelt





25. Generelt



26. Generelt



27. Generelt



28. Generelt



29. Generelt



30. Generelt



31. Generelt



32. Generelt



33. Generelt

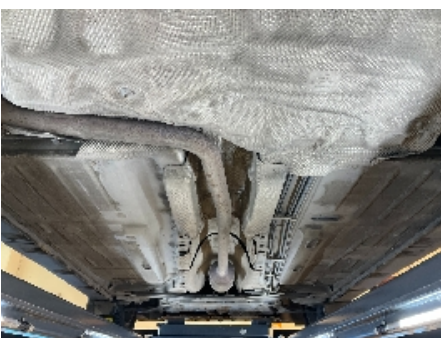

34. Generelt



35. Generelt



36. Generelt





37. Generelt



38. Generelt



39. Generelt



40. Generelt



41. Generelt



42. Generelt



43. Generelt



44. Generelt



45. Generelt



46. Generelt



47. Generelt



48. Generelt



49. Generelt



50. Generelt

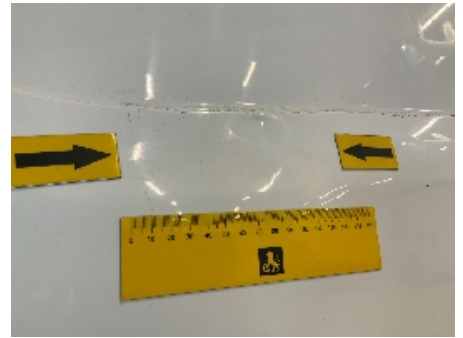

51. Generelt



52. Generelt



53. Generelt



54. Generelt



55. Generelt



56. Generelt



57. Generelt



58. Generelt



59. Generelt



60. Generelt





61. Generelt



62. Generelt



63. Generelt



64. Generelt



65. Generelt



66. Generelt



67. Generelt



68. Generelt



69. Generelt





5153837

## Leveransebetingelser

### 1. Testrapporten

Testrapporten inneholder identifikasjon av kjøretøy og kunde samt beskrivelse av testens omfang med måleresultater der det foreligger.

### 2. Bedømming-vurderingsdefinisjon

Forklaring til bokstavkodene som benyttes ved PDF rapport:

V = Normalt. Tilstand vurdert «normal» iht. kjøretøyets alder og kjørelengde

R = Reparasjon. Anbefaler utbedring iht. kontrollpunkt

O = Opplysning. Informasjon iht. kontrollpunkt og/eller kjøretøy

S = Skiftet. Kontrollpunkt inkl. komponentskifte

J = Justert. Kontrollpunkt inkl. justering

I = Ikkeutført. Kontrollpunkt ikke vurdert

### 3. Gjennomføring av test.

Test utføres på et NAF Senter hvis ikke annet er beskrevet.

### 4. Eiendomsrett

Testens resultat tilhører NAFs kunde. Kundens navn er registrert på side 1 i testrapporten, og eventuelle henvendelser i forbindelse med testen må utføres av registrert kunde. Testresultatene leveres ikke ut til andre uten samtykke fra NAFs kunde.

### 5. Demontering

NAF demonterer ikke for kontroll/vurdering, og kan dermed ikke påpeke feil som kun avdekkes ved demontering. Dersom NAF oppdager avvik der det trengs demontering for kontroll/vurdering, vil dette anmerkes i testrapporten.

### 6. Prøvekjøring, periodiske feil og fremtidige problemer

NAF anmerker kun feil og avvik som oppdages på testtidspunktet. Periodiske feil/avvik kan forekomme uten at dette avdekkes pga. manglende symptom(fremtredelse) ved testtidspunktet. Det er ikke mulig å forutse fremtidige problemer, feil eller avvik.

NAF prøvekjører bilen kun i begrenset grad.

### 7. Avlesing av elektronisk lagrede feilkoder via kjøretøyets OBD kontakt

NAF leser feilkoder på de elektroniske styresystemene som bilprodusenten har gitt tilgang til. Tilgang kan variere mellom ulike bilmerker og modeller og systemene leses med det testutstyret som benyttes av NAF. Det skilles ikke mellom permanente og periodiske feilkoder. NAF kan ikke påvise avvik i bilens oppgitte kilometerstand ved hjelp av diagnose.

### 8. NAFs ansvar

NAF har vurdert alle kontrollpunkter i den aktuelle testrapporten i henhold til NAFs definisjoner og retningslinjer. Kontrollpunkter som ikke omtales i rapporten er ikke inkludert eller vurdert.

Feil/avvik som avdekkes i etterkant av testen, kan ikke lastes NAF uten at det dokumenteres at følgende kumulative vilkår foreligger:

- feil/avvik må anses å ha foreligget ved testtidspunktet
- feil/avvik kan avdekkes etter gjeldende definisjoner og retningslinjer (innhold) av kontrollpunkt ved testtidspunktet
- feil/avvik kan avdekkes ved benyttet testutstyr i NAF ved testtidspunktet
- feil/avvik kan avdekkes ved gjeldende testforutsetninger ved testtidspunktet
- feil/avvik medfører konsekvenstap
- NAF har opptrådt uaktsomt ved testtidspunktet

### 9. Klageadgang næringsmarked

Testens resultat tilhører NAFs kunde. Kundens navn er registrert på side 1 i testrapporten. Ved eventuelle uoverensstemmelser i forbindelse med levert dokumentasjon, skal kunde ta dette opp med NAF. NAF er forretningsmessig leverandør til kunde og forholder seg kun til denne avtalepart.

Alle reklamasjoner må være NAF i hende skriftlig senest 10 dager etter at testen er utført.

### 10. Reklamasjonsansvaret til NAF

Ved uoverensstemmelse mellom tekst og bilder i testrapport og ett av disse viser riktig tilstand, er feilen ikke reklamasjonsgrunn.

NAF AS er ikke ansvarlig for feil i opplysninger som er hentet elektronisk fra 3.-part.

NAF AS kan kreve at bilen stilles til disposisjon for kontroll.

Ved reklamasjon kan NAF AS forlange å få mulighet til å reparere på eget verksted.

Hvis kjøper starter reparasjon på annet verksted uten skriftlig godkjenning fra NAF AS bortfaller retten til å kreve utgiften refundert av NAF AS.

Ved reparasjon på kjøpers verksted beregnes priser etter NAF AS sine innkjøpspriser (Meca eller tilsvarende) og selvkost på timepris. Benyttes DBS-systemet som grunnlag for delepriser benyttes importørpriser uten fraktpåslag.

Arbeidstidsettes iht. Haynes Pro med faktor 1

Diagnoserapport vedlegges der kunden har bestilt dette. Diagnoserapporten betraktes som en del av testrapporten.

Reklamasjonskravets størrelse er under alle omstendigheter oppad begrenset til prisen på testen, med mindre noe annet er særskilt avtalt.

NAF AS anbefaler at budgivere selv inspiserer objektet.

NAF SEM  
Døvleveien 23  
3170 SEM  
Telefon:  
Fax:  
E-mail:  
Website:



8. jan. 2025

Køretøj: Ford Tourneo Connect 1.5 8V TDCi  
Motorkode: XWGA  
Produktionsår: 15-18  
Kilometerstand: 317947 (skrevet af kontrolløren)  
Registrering Nr: LJ 71882  
VIN: WF0SXXWPGSHD06492 (udlæst fra styreenhed)  
Testet: 8. jan. 2025 10:56:57

---

Fejlkode

---

<b>OBD</b>	<b>OBD</b>	<b>0 Fejl</b>
<b>Drivlinje</b>	<b>Motor PCM Diesel-TDCI</b>	<b>1 Fejl</b>
Fejlkode: P008A Brændstoflavtryksføler Brændstoftryk for lavt.		
<b>bremsesystem</b>	<b>ABS CAN</b>	<b>0 Fejl</b>
<b>bremsesystem</b>	<b>Ratvinkelgiver SASM CAN</b>	<b>0 Fejl</b>
<b>Passiv sikkerhed</b>	<b>RCM airbag CAN-bus</b>	<b>0 Fejl</b>
<b>Termostyring</b>	<b>Tilskudsvarme CAN</b>	<b>0 Fejl</b>
<b>Termostyring</b>	<b>Klimaanlæg HVAC OBD</b>	<b>ikke tilgængelig</b>
<b>Førerassistentsystem</b>	<b>Afstandsadvarelsesystem FDSM CAN</b>	<b>0 Fejl</b>
<b>Førerassistentsystem</b>	<b>Billedbehandlingsmodul (A)</b>	<b>ikke tilgængelig</b>
<b>Førerassistentsystem</b>	<b>Billedbehandlingsmodul (B)</b>	<b>ikke tilgængelig</b>
<b>Førerassistentsystem</b>	<b>Parkeringsensor PAM CAN</b>	<b>0 Fejl</b>
<b>Førerassistentsystem</b>	<b>Registreringsmodul for sideforhindring venstre</b>	<b>ikke tilgængelig</b>
<b>Førerassistentsystem</b>	<b>Registreringsmodul for sideforhindring højre</b>	<b>ikke tilgængelig</b>

<b>Komfort</b>	<b>Gateway-modul A CAN</b>	<b>ikke tilgængelig</b>
<b>Komfort</b>	<b>IPC kombiinstrument CAN</b>	<b>6 Fejl</b>
<p>Fejlkode: U0073 Køretøjs-kommunikations-bus A Funktion ukorrekt.</p> <p>Fejlkode: U0140 CAN-bus/forbindelse til karosseristyreenhed Kommunikation forstyrret.</p> <p>Fejlkode: U0159 CAN-bus/forbindelse til parkeringshjælp Kommunikation forstyrret.</p> <p>Fejlkode: U0100 CAN-bus-forbindelse til motorstyreenhed ingen kommunikation</p> <p>Fejlkode: U0121 CAN-bus/forbindelse til ABS/antispin-system Kommunikation/signal uplausibelt.</p> <p>Fejlkode: U0401 CAN-forbindelse med motorstyreenhed Modtaget ugyldige data.</p>		
<b>Komfort</b>	<b>Central styreenhed BCMii CAN</b>	<b>3 Fejl</b>
<p>Fejlkode: B1D00 Nærlys venstre side Strømkreds med fejl.</p> <p>Fejlkode: B10D7 Startspærre Nøgle med fejl, identifikation ikke modtaget.</p> <p>Fejlkode: B10D7 Startspærre Nøgle med fejl, identifikation ikke modtaget.</p>		
<b>Komfort</b>	<b>Førerdersmodul CAN</b>	<b>ikke tilgængelig</b>
<b>Komfort</b>	<b>Passagerdersmodul CAN</b>	<b>ikke tilgængelig</b>
<b>Komfort</b>	<b>Anhængermodul TRM CAN</b>	<b>ikke tilgængelig</b>
<b>Komfort</b>	<b>Belysning HCM CAN</b>	<b>ikke tilgængelig</b>
<b>Komfort</b>	<b>SCCM ratstammemodul</b>	<b>ikke tilgængelig</b>
<b>Komfort</b>	<b>Telematik CAN</b>	<b>ikke tilgængelig</b>
<b>Komfort</b>	<b>Hast. reguleringsanl.CCMii CAN</b>	<b>ikke tilgængelig</b>

<b>Gearkasse Styretøj</b>	<b>Powershift-gearkasse CAN Elektr. styring CAN</b>	<b>ikke tilgængelig 0 Fejl</b>
<b>Infotainmentsystem</b>	<b>GPS-modul CAN</b>	<b>0 Fejl</b>
<b>Infotainmentsystem</b>	<b>Forreste betjeningselementer/display (FCDIM)</b>	<b>0 Fejl</b>
<b>Infotainmentsystem</b>	<b>ACM audiomodul CAN</b>	<b>0 Fejl</b>
<b>Infotainmentsystem</b>	<b>Infotainmentstyreenhed tilbehør- interfacemodul CAN-bus</b>	<b>0 Fejl</b>
<b>Infotainmentsystem</b>	<b>RTM radio CAN-bus</b>	<b>ikke tilgængelig</b>