



5155124

# NAF Bruktbiltest

Testdato  
08.01.2025



## Kunde

|                            |                 |                      |                 |
|----------------------------|-----------------|----------------------|-----------------|
| <b>Navn</b>                | Auksjonen.no As | <b>Kontaktperson</b> |                 |
| <b>Medlemsnummer</b>       | 94448735        | <b>Navn</b>          | Auksjonen.no As |
| <b>Adresse</b>             | Døvleveien 23   | <b>Telefon</b>       | 33 30 05 40     |
| <b>Postnummer og -sted</b> | 3170 SEM        | <b>E-post</b>        |                 |
| <b>Telefon</b>             | 33 30 05 40     |                      |                 |



## Kjøretøy

|                         |                   |                                    |                 |
|-------------------------|-------------------|------------------------------------|-----------------|
| <b>Bilmerke</b>         | Volkswagen        | <b>Motorstørrelse</b>              | cm <sup>3</sup> |
| <b>Modell</b>           | GOLF              | <b>Motoreffekt</b>                 | 100 kW          |
| <b>Type</b>             | AU                | <b>Aksler i drift</b>              | 1               |
| <b>Registreringsnr.</b> | EB29995           | <b>Drivstofftype</b>               | Elektrisk       |
| <b>Understellsnr.</b>   | WVWZZZAUZL8903444 | <b>Kjøretøygruppe</b>              | 101             |
| <b>Km.stand.</b>        | 91050             | <b>Bruktimportert</b>              | Nei             |
| <b>Farge</b>            | Hvit              | <b>Registreringsår</b>             | 2020            |
| <b>Karosseritype</b>    | Stasjonsvogn      | <b>Registrert første gang</b>      | 10.02.2020      |
|                         |                   | <b>Frist for neste EU kontroll</b> | 09.02.2026      |



## Informasjon

NAF Bruktbiltest (BBT) er en uavhengig vurdering av kjøretøyets tekniske tilstand iht. definerte kontrollpunkter. De aktuelle kontrollpunktene fremkommer i testen og vurderes / bedømmes etter NAF sine definisjoner og retningslinjer som også hensyntar bilens alder og km-stand.

NAF anmerker kun feil, mangler og avvik som avdekkes på testtidspunktet. Forutsetninger for utført test er angitt på side 2 i denne rapporten. NAF demonterer ikke for kontroll. Det kan være indikasjon knyttet til tekniske forhold som krever ytterligere utredning for å kunne fastslå omfang. Det kan også være periodiske feil som ikke kan avdekkes på testtidspunktet. Se utfyllende leveransebeskrivelse side 6.

NAF Bruktbiltest er utført på oppdrag av bilforhandler. Alle henvendelser til testen og øvrige forhold til bilens tekniske tilstand må avklares mellom kjøper av bilen og bilforhandler testen er utstedt til.



5155124

## Testresultater

| Ref.Id | Repareres                         | Resultat  | Beskrivelse  |
|--------|-----------------------------------|---|--|
| 23.2   | Full systemskann                  | Diagnoseavlesing ligger i testrapport           |  |
| 67.9   | Ekstra hjulsett                   | Corden er synlig:                               | 1 dekk   |
| 67.18  |                                   | Dekk er skjevslett:                             | 3 dekk   |
| 69.6   | Reservehjul / dekkreparasjonssett | Dekkreparasjonssett, holdbarhetsdato har utløpt |  |
| 98.2   | Seter                             | Misfarget/skittent:                             | Venstre foran, Venstre bak, Høyre bak, Høyre foran, Midten bak |

| Ref.Id | Opplysning                | Resultat   | Beskrivelse                                    |
|--------|---------------------------|--|--|
| 4.12   | Service/ Dokum.           | Bilen har digital servicebok, denne er ikke kontrollert av NAF |  |
| 4.13   |                           | Serviceindikator varsler snarlig service                       |  |
| 67.30  | Ekstra hjulsett           | Dekk har lite mønsterdybde, tillatt men anbefales byttet:      | 4 dekk   |
| 81.9   | Frontrute                 | Noe steinsprut   |  |
| 86.20  | Lakk / karosseri utvendig | Steinsprut:  | Høyre forskjerm, Støtfanger foran, Panser, Tak |
| 86.21  |                           | Små lakkblærer:  | Venstre fordør                                 |
| 86.24  |                           | Rustangrep:  | Venstre fordør                                 |
| 86.34  |                           | * Noen subberiper på støtfanger foran under                    |  |
| 97.5   | Døråpning                 | Sår eller skade:   | Venstre fordør                                 |

## Servicehistorikk

Bilen har elektronisk servicedokumentasjon

Elektronisk servicedokumentasjon er ikke sjekket av NAF på grunn av manglende tilgang.

## Testforhold

|  |                  |
|--|------------------|
| <b>Maks hastighet ved prøvekjøring</b> | 80 km/t          |
| <b>Utetemperatur ved prøvekjøring</b>  | -2 °C            |
| <b>Føreforhold ved prøvekjøring</b>    | Glatt;Isete;Vått |
| <b>Er bilen skitten eller nediset:</b> | Nei              |
| <b>Frist for neste EU kontroll</b>     | 10.02.2026       |



5155124

**Prøvekjøring**

1 - Kjøreegenskaper ✓

**Generell informasjon**

3 - Nøkler / Utstyr ✓

4 - Service/ Dokum. O

**Bremser**

5 - Bremsbelegg ✓

6 - Bremseskiver ✓

8 - Parkeringsbrems ✓

9 - Bremsevirkning ✓

10 - Bremsevæskeniå ✓

11 - Bremsevæskens kokepunkt ✓

12 - Bremserør ✓

13 - Bremseslanger ✓

14 - Bremskraftforsterker ✓

15 - Bremsedal ✓

**Lys og signaler**

17 - Lys ✓

19 - Refleks ✓

20 - Lyd / lyssignaler ✓

21 - Varsellamper ✓

22 - Varsellamper utvidet ✓

**e-Diagnose**

23 - Full systemskann R

**Motor**

28 - Utvendig tilstand motor ✓

30 - Kjølevæske ✓

31 - Kjølevifte ✓

32 - Kjølesystem ✓

35 - Motorfester ✓

**Drivverk**

40 - Girkasse (automatisk) ✓

42 - Drivaksler ✓

**Elektriske anlegg**

44 - Instrument belysning ✓

45 - Instrumenter ✓

46 - Radio / Multimedia ✓

47 - Elektrisk vindusheis ✓

48 - Oppvarmet bakrute ✓

49 - Kupevifte ✓

50 - Varmeapparat / klimaanlegg (AC) ✓

51 - Vindusvisker, spyler (foran/bak) ✓

52 - Lyktespyler / Visker ✓

53 - Sentrallås ✓

54 - Setevarmer ✓

57 - Batteri ytre tilstand ✓

58 - Tilstand 12 volt batteri ✓

61 - Ladekontakt elbil/hybrid ✓

62 - Ladekabel elbil/hybrid ✓

63 - Kabler for fremdriftssystem elbil/hybrid ✓

64 - Utv. tilstand fremdriftsbatteri elbil/hybrid ✓

**Hjul, dekk, felg**

65 - Dekk ✓

66 - Felg ✓

**Hjul, dekk, felg**

67 - Ekstra hjulsett R

68 - Hjullager ✓

69 - Reservehjul / dekkreparasjonssett R

**Styring**

71 - Ratt, rattaksel, ledd ✓

72 - Styresnekke, tannstang ✓

73 - Styrestag/ledd ✓

74 - Styreservo ✓

**Hjuloppheng**

75 - Støtdempere ✓

76 - Stabilisator ✓

77 - Fjærer / fjærbein ✓

78 - Opphengs- / bærearmer foraksel ✓

79 - Opphengs- / bærearmer bakaksel ✓

80 - Travers ✓



5155124

## Karosseri

|                                |   |
|--------------------------------|---|
| 81 - Frontrute                 | ○ |
| 82 - Siderute/bakrute          | ✓ |
| 83 - Dør-/panseråpner          | ✓ |
| 84 - Lås                       | ✓ |
| 86 - Lakk / karosseri utvendig | ○ |
| 87 - Utvendig speil            | ✓ |
| 88 - Underside                 | ✓ |
| 89 - Understellsnummer         | ✓ |

## Interiør

|                             |   |
|-----------------------------|---|
| 91 - Dashbord / midtkonsoll | ✓ |
| 92 - Luftdyse kupé          | ✓ |
| 93 - Taktrekk               | ✓ |
| 94 - Solskjerm              | ✓ |
| 95 - Innvendig speil        | ✓ |
| 96 - Dørtrekk               | ✓ |
| 97 - Døråpning              | ○ |
| 98 - Seter                  | R |
| 99 - Bilbelte               | ✓ |
| 100 - Gulvmatter/-teppe     | ✓ |
| 101 - Bagasjeromstildekning | ✓ |
| 102 - Laste-/bagasjerom     | ✓ |
| 103 - Interiør generelt     | ✓ |
| 104 - Varseltrekant         | ✓ |



5155124

**Måleverdier**

| Ref.Id | Punkt                           | Fråse   | Måleverdi           |
|--------|---------------------------------|---|---------------------|
| 3.1    | Nøkler / Utstyr                 | Antall nøkler:                                      | 2 stk               |
| 6.1    | Bremseskiver                    |   | Kontrollert visuelt |
| 9.1    | Bremsevirkning                  | Bremsevirkning, VF                                  | 200,00              |
| 9.2    |                                 | Bremsevirkning, HF                                  | 200,00              |
| 9.3    |                                 | Bremsevirkning, VB                                  | 200,00              |
| 9.4    |                                 | Bremsevirkning, HB                                  | 200,00              |
| 30.1   | Kjølevæske                      | Kjølevæskens frysepunkt, frostsikker ned til minus: | 42 °C               |
| 50.1   | Varmeapparat / klimaanlegg (AC) | Temperatur på luft inn i klimaanlegg                | 21 °C               |
| 50.2   |                                 | Temperatur på luft ut av klimaanlegg                | 4 °C                |
| 58.1   | Tilstand 12 volt batteri        | Referanseverdi norm:                                | EN                  |
| 58.2   |                                 | Referanseverdi kaldstart-kapasitet:                 | 480 ampere          |
| 58.3   |                                 | Målt kaldstart-kapasitet:                           | 480 ampere          |
| 62.1   | Ladekabel elbil/hybrid          | Antall ladekabler i bilen:                          | 2 stk               |
| 65.1   | Dekk                            | Mønsterdybde VF                                     | 6,00 mm             |
| 65.2   |                                 | Mønsterdybde HF                                     | 6,00 mm             |
| 65.3   |                                 | Mønsterdybde VB                                     | 5,00 mm             |
| 65.4   |                                 | Mønsterdybde HB                                     | 7,00 mm             |
| 65.5   |                                 | Bilen er utrustet med:                              | Piggfrie vinterdekk |
| 66.1   | Felg                            | Felg montert på bilen:                              | Lettmetallfelg      |
| 67.1   | Ekstra hjulsett                 | Mønsterdybde  | 2,00 mm             |
| 67.2   |                                 | Mønsterdybde  | 3,00 mm             |
| 67.3   |                                 | Mønsterdybde  | 4,00 mm             |
| 67.4   |                                 | Mønsterdybde  | 4,00 mm             |
| 67.5   |                                 | Ekstra hjulsett er utrustet med:                    | Sommerdekk          |
| 67.6   |                                 | Felg på ekstra hjulsett:                            | Lettmetallfelg      |



5155124

## Bilder og vedlegg



1. Generelt



2. Generelt



3. Generelt

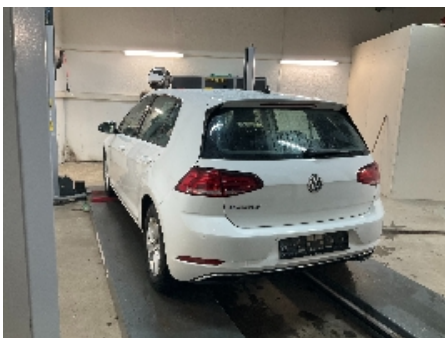

4. Generelt



5. Generelt

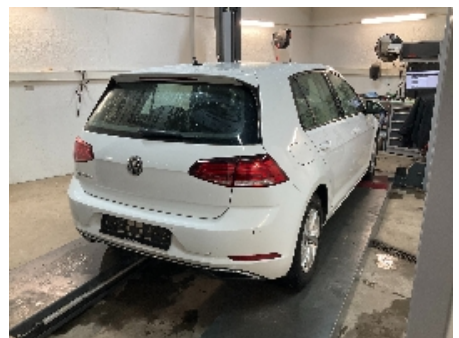

6. Generelt



7. Generelt



8. Generelt



9. Generelt



10. Generelt



11. Generelt



12. Generelt





5155124



13. Generelt



14. Generelt



15. Generelt



16. Generelt



17. Generelt



18. Generelt



19. Generelt



20. Generelt



21. Generelt



22. Generelt



23. Generelt



24. Generelt



5155124



**25. Generelt**



**26. Generelt**



**27. Generelt**





5155124

## Leveransebetingelser

### 1. Testrapporten

Testrapporten inneholder identifikasjon av kjøretøy og kunde samt beskrivelse av testens omfang med måleresultater der det foreligger.

### 2. Bedømming-vurderingsdefinisjon

Forklaring til bokstavkodene som benyttes ved PDF rapport:

V = Normalt. Tilstand vurdert «normal» iht. kjøretøyets alder og kjørelengde

R = Reparasjon. Anbefaler utbedring iht. kontrollpunkt

O = Opplysning. Informasjon iht. kontrollpunkt og/eller kjøretøy

S = Skiftet. Kontrollpunkt inkl. komponentskifte

J = Justert. Kontrollpunkt inkl. justering

I = Ikkeutført. Kontrollpunkt ikke vurdert

### 3. Gjennomføring av test.

Test utføres på et NAF Senter hvis ikke annet er beskrevet.

### 4. Eiendomsrett

Testens resultat tilhører NAFs kunde. Kundens navn er registrert på side 1 i testrapporten, og eventuelle henvendelser i forbindelse med testen må utføres av registrert kunde. Testresultatene leveres ikke ut til andre uten samtykke fra NAFs kunde.

### 5. Demontering

NAF demonterer ikke for kontroll/vurdering, og kan dermed ikke påpeke feil som kun avdekkes ved demontering. Dersom NAF oppdager avvik der det trengs demontering for kontroll/vurdering, vil dette anmerkes i testrapporten.

### 6. Prøvekjøring, periodiske feil og fremtidige problemer

NAF anmerker kun feil og avvik som oppdages på testtidspunktet. Periodiske feil/avvik kan forekomme uten at dette avdekkes pga. manglende symptom(fremtredelse) ved testtidspunktet. Det er ikke mulig å forutse fremtidige problemer, feil eller avvik.

NAF prøvekjører bilen kun i begrenset grad.

### 7. Avlesing av elektronisk lagrede feilkoder via kjøretøyets OBD kontakt

NAF leser feilkoder på de elektroniske styresystemene som bilprodusenten har gitt tilgang til. Tilgang kan variere mellom ulike bilmerker og modeller og systemene leses med det testutstyret som benyttes av NAF. Det skilles ikke mellom permanente og periodiske feilkoder. NAF kan ikke påvise avvik i bilens oppgitte kilometerstand ved hjelp av diagnose.

### 8. NAFs ansvar

NAF har vurdert alle kontrollpunkter i den aktuelle testrapporten i henhold til NAFs definisjoner og retningslinjer. Kontrollpunkter som ikke omtales i rapporten er ikke inkludert eller vurdert.

Feil/avvik som avdekkes i etterkant av testen, kan ikke lastes NAF uten at det dokumenteres at følgende kumulative vilkår foreligger:

- feil/avvik må anses å ha foreligget ved testtidspunktet
- feil/avvik kan avdekkes etter gjeldende definisjoner og retningslinjer (innhold) av kontrollpunkt ved testtidspunktet
- feil/avvik kan avdekkes ved benyttet testutstyr i NAF ved testtidspunktet
- feil/avvik kan avdekkes ved gjeldende testforutsetninger ved testtidspunktet
- feil/avvik medfører konsekvenstap
- NAF har opptrådt uaktsomt ved testtidspunktet

### 9. Klageadgang næringsmarked

Testens resultat tilhører NAFs kunde. Kundens navn er registrert på side 1 i testrapporten. Ved eventuelle uoverensstemmelser i forbindelse med levert dokumentasjon, skal kunde ta dette opp med NAF. NAF er forretningsmessig leverandør til kunde og forholder seg kun til denne avtalepart.

Alle reklamasjoner må være NAF i hende skriftlig senest 10 dager etter at testen er utført.

### 10. Reklamasjonsansvaret til NAF

Ved uoverensstemmelse mellom tekst og bilder i testrapport og ett av disse viser riktig tilstand, er feilen ikke reklamasjonsgrunn.

NAF AS er ikke ansvarlig for feil i opplysninger som er hentet elektronisk fra 3.-part.

NAF AS kan kreve at bilen stilles til disposisjon for kontroll.

Ved reklamasjon kan NAF AS forlange å få mulighet til å reparere på eget verksted.

Hvis kjøper starter reparasjon på annet verksted uten skriftlig godkjenning fra NAF AS bortfaller retten til å kreve utgiften refundert av NAF AS.

Ved reparasjon på kjøpers verksted beregnes priser etter NAF AS sine innkjøpspriser (Meca eller tilsvarende) og selvkost på timepris. Benyttes DBS-systemet som grunnlag for delepriser benyttes importørpriser uten fraktpåslag.

Arbeidstidsettes iht. Haynes Pro med faktor 1

Diagnoserapport vedlegges der kunden har bestilt dette. Diagnoserapporten betraktes som en del av testrapporten.

Reklamasjonskravets størrelse er under alle omstendigheter oppad begrenset til prisen på testen, med mindre noe annet er særskilt avtalt.

NAF AS anbefaler at budgivere selv inspiserer objektet.

NAF Næring Rykkinn  
Folkvangveien 22  
1348 Rykkinn  
Telefon: +4791183650  
Fax:  
E-mail: Kjetil.oppi@naf.no  
Website:



8. jan. 2025

Køretøj: Volkswagen e-Golf7  
Motorkode: EBSA  
Produktionsår: 16-20  
Kilometerstand: 91050 (udlæst fra styreenhed)  
Registrering Nr: EB29995  
VIN: WWWZZZAUZL8903444 (udlæst fra styreenhed)  
Testet: 8. jan. 2025 13:03:40

---

Fejlkode

---

|                  |  |                |
|------------------|--|----------------|
| <b>Drivlinje</b> | <b>Motorelektronik 1</b>                     | <b>0</b>       |
| <b>Drivlinje</b> | <b>Elektromotor 1</b>                        | <b>0</b>       |
| <b>Drivlinje</b> | <b>Hybridbatteristyring</b>                  | <b>0</b>       |
| <b>Drivlinje</b> | <b>Højspændings-batteriopladningsstyring</b> | <b>0</b>       |
| <b>Drivlinje</b> | <b>Højspændings-batterilader</b>             | <b>0</b>       |
| <b>Drivlinje</b> | <b>Termostyring</b>                          | <b>14 Fejl</b> |

Fejlkode: 36908  
Højspændingsvarme-styreenhed  
Funktion ukorrekt.

Fejlkode: 36922  
Databus  
Meddelelse ukorrekt.

Fejlkode: 37011  
CAN-bus-forbindelse til kombiinstrument  
Uplausibelt signal.

Fejlkode: 37017  
Kølemiddeltryksensor/kølemiddeltemperaturføler 4  
Signal mangler/med fejl.

Fejlkode: 37025  
Kølemiddeltryksensor/kølemiddeltemperaturføler 3  
Signal mangler/med fejl.

Fejlkode: 37026  
Kølemiddeltryksensor/kølemiddeltemperaturføler 5  
Hella Gutmann Solutions GmbH

Signal mangler/med fejl.

Fejlkode: 37096  
Automatisk adressering sub-bus 1  
Nederste grænseværdi underskredet.

Fejlkode: 37126  
Automatisk adressering sub-bus 2  
Nederste grænseværdi underskredet.

Fejlkode: 40985  
styreenhed  
Datasæt ukorrekt.

Fejlkode: 59008  
Klimakompressor  
Frakobling gennem overbelastning

Fejlkode: 59040  
Kølemiddeltryksensor/kølemiddeltemperaturføler 4  
Funktion ukorrekt.

Fejlkode: 59047  
Ekspansionsventil 1  
mekanisk Fejl

Fejlkode: 59063  
Ekspansionsventil 3  
mekanisk Fejl

Fejlkode: 59111  
Kølemiddelspærreventil 5  
mekanisk Fejl

|  |   |                         |
|--|---|-------------------------|
| <b>Drivlinje</b>   | <b>Batteriregulering af ekstralager 1</b> | <b>ikke tilgængelig</b> |
| <b>bremsesystem</b>  | <b>Bremseelektronik</b>                   | <b>2 Fejl</b>           |
| Fejlkode: 8400<br>Databus<br>Meddelelse ukorrekt.                |   |                         |
| Fejlkode: 16401<br>Dæktrykadvarsel<br>Advarselsmeddelelse aktiv. |   |                         |
| <b>bremsesystem</b>  | <b>Bremsekraftforstærkning</b>            | <b>0 Fejl</b>           |
| <b>Passiv sikkerhed</b>  | <b>Airbag</b>                             | <b>0 Fejl</b>           |
| <b>Passiv sikkerhed</b>  | <b>Nødopkaldssystem/telematiksystem</b>   | <b>0 Fejl</b>           |
| <b>Termostyring</b>  | <b>Varme/klimaanlæg</b>                   | <b>0 Fejl</b>           |
| <b>Termostyring</b>  | <b>Parkerings-/tilskudsvarmer</b>         | <b>ikke tilgængelig</b> |
| <b>Førerassistentsystem</b>                                      | <b>Frontkamarasystem</b>                  | <b>ikke tilgængelig</b> |

|                             |                                      |                         |
|-----------------------------|--------------------------------------|-------------------------|
| <b>Førerassistentsystem</b> | <b>Radarsensor adaptiv fartpilot</b> | <b>0 Fejl</b>           |
| <b>Førerassistentsystem</b> | <b>Vognbaneskiftassistent</b>        | <b>ikke tilgængelig</b> |
| <b>Førerassistentsystem</b> | <b>Vognbaneskiftassistent 2</b>      | <b>ikke tilgængelig</b> |
| <b>Førerassistentsystem</b> | <b>Parkeringsensor</b>               | <b>0 Fejl</b>           |
| <b>Førerassistentsystem</b> | <b>Fjernlysassistent</b>             | <b>ikke tilgængelig</b> |
| <b>Komfort</b>              | <b>Gateway-elektronik 1</b>          | <b>2 Fejl</b>           |

Fejlkode: 135688  
 Kl. S  
 Strømkreds med fejl.

Fejlkode: 204290  
 Trådløs nøgle 1  
 Spænding for lav.

|                |                                       |                         |
|----------------|---------------------------------------|-------------------------|
| <b>Komfort</b> | <b>Kombiinstrument</b>                | <b>0</b>                |
| <b>Komfort</b> | <b>Lygtenivellering</b>               | <b>ikke tilgængelig</b> |
| <b>Komfort</b> | <b>Lysstyring venstre</b>             | <b>ikke tilgængelig</b> |
| <b>Komfort</b> | <b>Lysstyring højre</b>               | <b>ikke tilgængelig</b> |
| <b>Komfort</b> | <b>Lysstyring venstre 2</b>           | <b>0</b>                |
| <b>Komfort</b> | <b>Lysstyring højre 2</b>             | <b>0</b>                |
| <b>Komfort</b> | <b>Førerdørselektronik</b>            | <b>0</b>                |
| <b>Komfort</b> | <b>Passagerdørselektronik</b>         | <b>0</b>                |
| <b>Komfort</b> | <b>Dørelektronik førerside bag</b>    | <b>ikke tilgængelig</b> |
| <b>Komfort</b> | <b>Dørelektronik passagerside bag</b> | <b>ikke tilgængelig</b> |
| <b>Komfort</b> | <b>Sædejustering fører</b>            | <b>ikke tilgængelig</b> |
| <b>Komfort</b> | <b>Diagnose-interface-bus</b>         | <b>0</b>                |
| <b>Komfort</b> | <b>Anhængerfunktion</b>               | <b>ikke tilgængelig</b> |
| <b>Komfort</b> | <b>Specialfunktion</b>                | <b>ikke tilgængelig</b> |
| <b>Komfort</b> | <b>Aktuator for karosseristøj</b>     | <b>ikke tilgængelig</b> |
| <b>Komfort</b> | <b>Motorlydssimulator</b>             | <b>ikke tilgængelig</b> |
| <b>Komfort</b> | <b>Bagklapselektronik</b>             | <b>ikke tilgængelig</b> |
| <b>Komfort</b> | <b>Head up-display</b>                | <b>ikke tilgængelig</b> |



|  |  |                         |
|--|--|-------------------------|
| <b>Komfort</b>   | <b>Skydetag</b>                          | <b>ikke tilgængelig</b> |
| <b>Komfort</b>   | <b>Multifunktionsmodul</b>               | <b>0</b>                |
| <b>Komfort</b>   | <b>Specialkøretøjsassistent</b>          | <b>ikke tilgængelig</b> |
| <b>Gearkasse</b>   | <b>Firhjulselektronik</b>                | <b>ikke tilgængelig</b> |
| <b>Gearkasse</b>   | <b>Gearelektronik</b>                    | <b>ikke tilgængelig</b> |
| <b>Gearkasse</b>   | <b>Differentialespærreelektronik</b>     | <b>ikke tilgængelig</b> |
| <b>Tyverisikring</b>   | <b>Interface adgangs- og startsystem</b> | <b>ikke tilgængelig</b> |
| <b>Undervogn</b>   | <b>Hjuldæmpningselektronik</b>           | <b>ikke tilgængelig</b> |
| <b>Styretøj</b>  | <b>Servostyring</b>                      | <b>0 Fejl</b>           |
| <b>Styretøj</b>  | <b>Ratstammemodul</b>                    | <b>ikke tilgængelig</b> |
| <b>Styretøj</b>  | <b>Elektron. Ratstammelåsning</b>        | <b>ikke tilgængelig</b> |
| <b>Infotainmentsystem</b>  | <b>Sound-system</b>                      | <b>ikke tilgængelig</b> |
| <b>Infotainmentsystem</b>  | <b>Tv-tuner</b>                          | <b>ikke tilgængelig</b> |
| <b>Infotainmentsystem</b>  | <b>Informationselektronik</b>            | <b>1 Fejl</b>           |
| <p>Fejlkode: 1637<br/> Tilslutning 1 eksterne mediekilder<br/> ingen kommunikation</p> |  |                         |
| <b>Dæktryksovervågning</b>   | <b>Dæktryksovervågning</b>               | <b>ikke tilgængelig</b> |