



5117922

NAF Bruktbiltest

Testdato
17.12.2024

Kunde

Navn	Auksjonen.no Co/Santander	Kontaktperson	
Medlemsnummer	95140190	Navn	Auksjonen.no Co/Santander
Adresse	Døvleveien 23	Telefon	33300540
Postnummer og -sted	3170 SEM	E-post	
Telefon	33300540		
Ekstern referanse	452861		



Kjøretøy

Bilmerke	Audi	Motorstørrelse	1968 cm ³
Modell	A4 Avant	Motoreffekt	140 kW
Type	B8	Aksler i drift	2
Registreringsnr.	DR18582	Drivstofftype	Diesel
Understellsnr.	WAUZZZF49HA092448	Kjøretøygruppe	101
Km.stand.	185824	Bruktimportert	Nei
Farge	Svart	Registreringsår	2016
Karosseritype	Stasjonsvogn	Registrert første gang	29.11.2016



Informasjon

NAF Bruktbiltest (BBT) er en uavhengig vurdering av kjøretøyets tekniske tilstand iht. definerte kontrollpunkter. De aktuelle kontrollpunktene fremkommer i testen og vurderes / bedømmes etter NAF sine definisjoner og retningslinjer som også hensyntar bilens alder og km-stand.

NAF anmerker kun feil, mangler og avvik som avdekkes på testtidspunktet. Forutsetninger for utført test er angitt på side 2 i denne rapporten. NAF demonterer ikke for kontroll. Det kan være indikasjon knyttet til tekniske forhold som krever ytterligere utredning for å kunne fastslå omfang. Det kan også være periodiske feil som ikke kan avdekkes på testtidspunktet. Se utfyllende leveransebeskrivelse side 6.

NAF Bruktbiltest er utført på oppdrag av bilforhandler. Alle henvendelser til testen og øvrige forhold til bilens tekniske tilstand må avklares mellom kjøper av bilen og bilforhandler testen er utstedt til.



5117922

Testresultater

Ref.Id	Repareres	Resultat	Beskrivelse
1.11	Kjøreegenskaper	* Bile starter ikke og er ikke kjørbar - bilen må hentes på henger.	
4.3	Service/ Dokum.	Iht. servicehefte er ikke alle servicer fulgt	Kjørelengde mellom servicer er overskredet, Tid mellom servicer er overskredet
4.8		Frist for EU kontroll er overskredet	
6.10	Bremseskiver	Rust på bremseskive:	Høyre foran, Høyre bak, Venstre bak, Venstre foran
21.17	Varsellamper	* Varsler feil på: ABS, Cruise kontroll, Safety system, Audi pre sense, Parkeringsbrems system, Drive system, Audi Adaptive lys system, Daytime lys, Motorlampe - feilsøk for nærmere kontroll.	
22.2	Varsellamper utvidet	Varsellampe for TPMS (Dekktrykk) lyser	
22.3		Varsellampe for OBD (Motorlampe) lyser	
23.1	Full systemskann	Det finnes feilkoder, se rapport	
23.2		Diagnoseavlesing ligger i testrapport	
27.16	Motor virkemåte	* Bilen/motoren starter ikke, bilen er kollisjonsskadet - feilsøk/demonter for nærmere kontroll.	
28.1	Utvendig tilstand motor	Oljekkasje på motor - rengjør før nærmere kontroll	
28.6		* Motor/motorfester, skadet, motoren står/slått skjevt/skadet, radiatoren og motoren er sammenklemt - feilsøk for nærmere kontroll.	
30.2	Kjølevæske	Lavt væsknivå	
30.5		* Ingen kjølevæske i kjølevæskebeholder.	
31.1	Kjølevifte	Skade / ulyd i viftelager	
31.2		Skade på vifteblad	
32.11	Kjølesystem	Skade / tæring på radiatorregister	
32.14		* Intercooler er skadet og ligger i bagasjerommet.	
51.6	Vindusvisker, spyler (foran/bak)	Dårlig viskerblad:	Bakrute
56.4	Drivrem generator	* Drivrem har hoppet sporet pga kollisjonsskade,	
67.17	Ekstra hjulsett	Ekstra hjulsett mangler	
81.5	Frontrute	Vannlekkasje ved frontrute	
83.2	Dør-/panseråpner	Feil ved panserlås.	
83.3		Feil ved panserhengsler.	
86.2	Lakk / karosseri utvendig	Lakkriper:	Venstre bakdør, Venstre A-stolpe, Venstre fordør



5117922

Ref.Id	Repareres	Resultat	Beskrivelse
86.3		Skadet:	Støtfanger bak, Venstre fordør, Venstre forskjerm, Bakluke, Venstre bakdør
86.11		Steinsprut/lakksår	Bakluke
86.14		Mangelfull oppretting/tilpasning	Panser, Støtfanger foran, Venstre forskjerm
86.15		* Bilen er kollisjonsskadet og har en omfattende skade i fronten, skadet på karosseriet, radiator, motor, diverse komponenter/deler til kjølesystemet, motor, ramme, etc - forbehold om mer skade/ukjente feil og mangler ved demontering av fronten/forstilling.	
88.1	Underside	Skadet/løs innerskjerm:	Høyre foran, Venstre foran
88.2		Skadet/løst plastdeksel:	Midten foran, Foran
88.4		Skade i frontbjelke/radiatorbjelke	
88.6		Skade på radiatorfester/indre front	
88.11		* Stor karosseriskade - Anbefales og sette bilen i rettejigg pga skjevheter i karosseriet.	
93.1	Taktrekk	Hull/rifter/flenger i taktrekk	Bak

Ref.Id	Opplysning	Resultat	Beskrivelse
11.4	Bremsevæskens kokepunkt	Kokepunkt er under 180 grader. Anbefaler bremsevæskeskift.	
17.29	Lys	Krakelert lykteglass	Høyre baklys, Venstre baklys
17.32		* Venstre frontlykt, demontert - skadet innfestninger/deksler på frontlykten.	
29.12	Oljenivå motor	Bilen er ikke utstyrt med peilepinne, oljenivå er ikke kontrollert	
31.6	Kjølevifte	* Ikke funksjonstestet kjølevifte pga skade(r).	
60.7	Tilleggsvarmer / parkeringsvarmer	Ikke funksjonsprøvd	
66.10	Felg	Ripe/slitasje på felg	Høyre foran, Høyre bak, Venstre bak, Venstre foran
82.15	Siderute/bakrute	Ripe/slitasje:	Bakrute
86.16	Lakk / karosseri utvendig	Lakkriper:	Høyre bakdør, Høyre fordør
86.18		Småbulker:	Høyre baksjerm
86.19		Bulk(er)	Venstre forskjerm, Panser, Bakluke, Venstre fordør, Venstre bakdør
86.20		Steinsprut:	Hele karosseriet



5117922

Ref.Id	Opplysning	Resultat	Beskrivelse
86.24		Rustangrep:	Høyre sidekanal, Venstre baksjerm, Tak, Venstre fordør, Venstre bakdør, Høyre bakdør, Høyre baksjerm
87.11	Utvendig speil	Ripe i speilhus:	Venstre, Høyre
96.4	Dørtrekk	Liten skade i dørtrekk:	Venstre bakdør, Høyre fordør
98.9	Seter	* Sete generelt - sår/slitasje/ rift i setetrekk som ikke er igjennom setetrekket.	

Ikke utførte

Punkt	Årsak
Bremserør	Skader/avvik som forhindrer vurdering
Bremsekraftforsterker	Skader/avvik som forhindrer vurdering
Bremsepedal	Skader/avvik som forhindrer vurdering
Lyd / lyssignaler	Skader/avvik som forhindrer vurdering
Motorfester	Skader/avvik som forhindrer vurdering
Elektrisk vindusheis	Skader/avvik som forhindrer vurdering
Oppvarmet bakrute	Skader/avvik som forhindrer vurdering
Kupevifte	Skader/avvik som forhindrer vurdering
Sentrallås	Skader/avvik som forhindrer vurdering
Batteri ytre tilstand	Ikke tilgjengelig for kontroll
Ratt, rattaksel, ledd	Skader/avvik som forhindrer vurdering
Styreservo	Skader/avvik som forhindrer vurdering
Fjærer / fjærbein	Skader/avvik som forhindrer vurdering
Travers	Skader/avvik som forhindrer vurdering
Drivaksler	Skader/avvik som forhindrer vurdering
Styrestag/ledd	Skader/avvik som forhindrer vurdering
Opphengs- / bærearmer foraksel	Skader/avvik som forhindrer vurdering
Opphengs- / bærearmer bakaksel	Skader/avvik som forhindrer vurdering
Tilstand 12 volt batteri	Ikke tilgjengelig for kontroll
Parkeringsbrems	Skader/avvik som forhindrer vurdering
Bremsevirkning	Skader/avvik som forhindrer vurdering
Eksosanlegg	Skader/avvik som forhindrer vurdering
Girkasse (automatisk)	Skader/avvik som forhindrer vurdering
Differensial	Skader/avvik som forhindrer vurdering
Mellomaksel	Skader/avvik som forhindrer vurdering
Varmeapparat / klimaanlegg (AC)	Skader/avvik som forhindrer vurdering
Hjullager	Skader/avvik som forhindrer vurdering
Støtdempere	Skader/avvik som forhindrer vurdering
Stabilisator	Skader/avvik som forhindrer vurdering



5117922

Punkt	Årsak
Setevarmer	Skader/avvik som forhindrer vurdering
Styresnekke, tannstang	Skader/avvik som forhindrer vurdering
Bremseklapper	Skader/avvik som forhindrer vurdering
Radio / Multimedia	Skader/avvik som forhindrer vurdering
Drivstofftank, rør, slange	Skader/avvik som forhindrer vurdering

Servicehistorikk

Servicehistorikk er vedlagt

Testforhold

Maks hastighet ved prøvekjøring	0 km/t
Utetemperatur ved prøvekjøring	4 °C
Er bilen skitten eller nediset:	Nei
Frist for neste EU kontroll	25.08.2024
Ikke prøvekjørt pga:	Alvorlig feil;Ikke kjørbart;Starter ikke



5117922

Prøvekjøring1 - Kjøreegenskaper **R****Generell informasjon**3 - Nøkler / Utstyr **✓**4 - Service/ Dokum. **R****Bremser**5 - Bremsbelegg **✓**6 - Bremseskiver **R**

8 - Parkeringsbrems |

9 - Bremsvirkning |

10 - Bremsvæsknivå **✓**11 - Bremsvæskens kokepunkt **O**

12 - Bremserør |

13 - Bremseslanger |

14 - Bremskraftforsterker |

15 - Brems pedal |

Lys og signaler17 - Lys **O**19 - Refleks **✓**

20 - Lyd / lyssignaler |

21 - Varsellamper **R**22 - Varsellamper utvidet **R****e-Diagnose**23 - Full systemskann **R****Motor**27 - Motor virkemåte **R**28 - Utvendig tilstand motor **R**29 - Oljenivå motor **O**30 - Kjølevæske **R**31 - Kjølevifte **R**32 - Kjølesystem **R**

33 - Eksosanlegg |

35 - Motorfester |

36 - Drivstofftank, rør, slange |

37 - Registerreim **✓****Drivverk**

40 - Girkasse (automatisk) |

41 - Differensial |

42 - Drivaksler |

43 - Mellomaksel |

Elektriske anlegg44 - Instrument belysning **✓**45 - Instrumenter **✓**

46 - Radio / Multimedia |

47 - Elektrisk vindusheis |

48 - Oppvarmet bakrute |

49 - Kupevifte |

50 - Varmeapparat / klimaanlegg (AC) |

51 - Vindusvisker, spyler (foran/bak) **R**

53 - Sentrallås |

54 - Setevarmer |

56 - Drivrem generator **R**

57 - Batteri ytre tilstand |

58 - Tilstand 12 volt batteri |

59 - Tilhengerkontakt **✓**60 - Tilleggsvarmer / parkeringsvarmer **O****Hjul, dekk, felg**65 - Dekk **✓**66 - Felg **O**67 - Ekstra hjulsett **R**

68 - Hjullager |

70 - Hjulcapsler/navkopper **✓****Styring**

71 - Ratt, rattaksel, ledd |

72 - Styresnekke, tannstang |

73 - Styrestag/ledd |

74 - Styreservo |

Hjuloppheng

75 - Støtdempere |

76 - Stabilisator |

77 - Fjærer / fjærbein |

78 - Opphengs- / bærearmer foraksel |

79 - Opphengs- / bærearmer bakaksel |

80 - Travers |



5117922

Karosseri

81 - Frontrute	R
82 - Siderute/bakrute	O
83 - Dør-/panseråpner	R
84 - Lås	✓
86 - Lakk / karosseri utvendig	R
87 - Utvendig speil	O
88 - Underside	R
89 - Understellsnummer	✓
90 - Tilhengerfeste	✓

Interiør

91 - Dashbord / midtkonsoll	✓
92 - Luftdyse kupé	✓
93 - Taktrekk	R
94 - Solskjerm	✓
95 - Innvendig speil	✓
96 - Dørtrekk	O
97 - Døråpning	✓
98 - Seter	O
99 - Bilbelte	✓
100 - Gulvmatter/-teppe	✓
101 - Bagasjeromstildekning	✓
102 - Laste-/bagasjerom	✓
103 - Interiør generelt	✓
104 - Varseltrekant	✓



5117922

Måleverdier

Ref.Id	Punkt	Fråse	Måleverdi
3.1	Nøkler / Utstyr	Antall nøkler:	2 stk
6.1	Bremseskiver		Målepunkt ikke aktuelt på gjeldende kjøretøy
9.1	Bremsevirkning		Skader/avvik som forhindrer vurdering
30.1	Kjølevæske		Målepunkt ikke aktuelt på gjeldende kjøretøy
37.1	Registerreim	Bilfabrikanten anbefaler under normale forhold skifte ved km:	210000
37.2		eller ved, måneder:	0
50.1	Varmeapparat / klimaanlegg (AC)		Skader/avvik som forhindrer vurdering
58.1	Tilstand 12 volt batteri		Ikke tilgjengelig for kontroll
65.1	Dekk	Mønsterdybde VF	7,20 mm
65.2		Mønsterdybde HF	6,40 mm
65.3		Mønsterdybde VB	6,30 mm
65.4		Mønsterdybde HB	6,60 mm
65.5		Bilen er utrustet med:	Piggfrie vinterdekk
66.1	Felg	Felg montert på bilen:	Lettmetallfelg
67.1	Ekstra hjulsett		Ikke målt grunnet manglende tilgjengelighet

Bilder og vedlegg



1. Kjølesystem



2. Kjølesystem



3. Underside



4. Underside



5. Underside



6. Underside



7. Underside



8. Underside



9. Underside

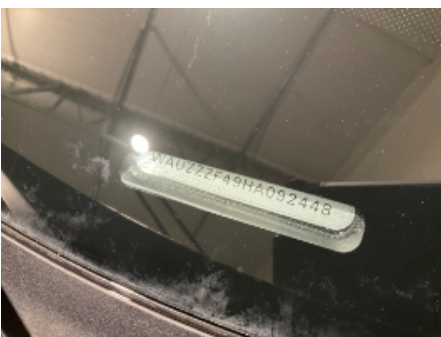

10. Frontrute



11. Lakk / karosseri utvendig



12. Lakk / karosseri utvendig



13. Lakk / karosseri utvendig



14. Lakk / karosseri utvendig



15. Lakk / karosseri utvendig



16. Lakk / karosseri utvendig



17. Taktrekk



18. Lakk / karosseri utvendig



19. Generelt



20. Generelt



21. Generelt

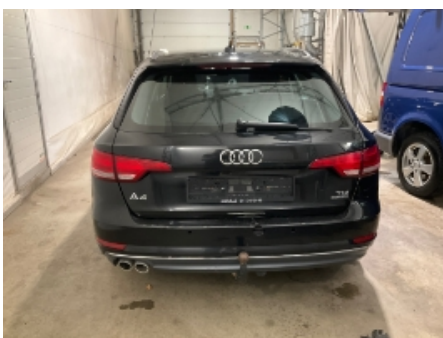

22. Generelt



23. Generelt



24. Generelt



5117922



25. Generelt



26. Generelt



27. Generelt



28. Generelt



29. Generelt



30. Generelt



31. Generelt



32. Generelt



33. Generelt



34. Generelt



35. Generelt



36. Generelt



5117922



37. Generelt



38. Generelt



39. Generelt



40. Generelt



41. Generelt



42. Generelt



43. Generelt



44. Generelt



45. Generelt



46. Generelt



47. Generelt



48. Generelt



5117922



49. Generelt



50. Generelt



51. Generelt



52. Generelt



53. Generelt



54. Generelt



55. Generelt



56. Generelt



57. Generelt



58. Generelt



59. Generelt



5117922

Leveransebetingelser

1. Testrapporten

Testrapporten inneholder identifikasjon av kjøretøy og kunde samt beskrivelse av testens omfang med måleresultater der det foreligger.

2. Bedømming-vurderingsdefinisjon

Forklaring til bokstavkodene som benyttes ved PDF rapport:

V = Normalt. Tilstand vurdert «normal» iht. kjøretøyets alder og kjørelengde

R = Reparasjon. Anbefaler utbedring iht. kontrollpunkt

O = Opplysning. Informasjon iht. kontrollpunkt og/eller kjøretøy

S = Skiftet. Kontrollpunkt inkl. komponentskifte

J = Justert. Kontrollpunkt inkl. justering

I = Ikkeutført. Kontrollpunkt ikke vurdert

3. Gjennomføring av test.

Test utføres på et NAF Senter hvis ikke annet er beskrevet.

4. Eiendomsrett

Testens resultat tilhører NAFs kunde. Kundens navn er registrert på side 1 i testrapporten, og eventuelle henvendelser i forbindelse med testen må utføres av registrert kunde. Testresultatene leveres ikke ut til andre uten samtykke fra NAFs kunde.

5. Demontering

NAF demonterer ikke for kontroll/vurdering, og kan dermed ikke påpeke feil som kun avdekkes ved demontering. Dersom NAF oppdager avvik der det trengs demontering for kontroll/vurdering, vil dette anmerkes i testrapporten.

6. Prøvekjøring, periodiske feil og fremtidige problemer

NAF anmerker kun feil og avvik som oppdages på testtidspunktet. Periodiske feil/avvik kan forekomme uten at dette avdekkes pga. manglende symptom(fremtredelse) ved testtidspunktet. Det er ikke mulig å forutse fremtidige problemer, feil eller avvik.

NAF prøvekjører bilen kun i begrenset grad.

7. Avlesing av elektronisk lagrede feilkoder via kjøretøyets OBD kontakt

NAF leser feilkoder på de elektroniske styresystemene som bilprodusenten har gitt tilgang til. Tilgang kan variere mellom ulike bilmerker og modeller og systemene leses med det testutstyret som benyttes av NAF. Det skilles ikke mellom permanente og periodiske feilkoder. NAF kan ikke påvise avvik i bilens oppgitte kilometerstand ved hjelp av diagnose.

8. NAFs ansvar

NAF har vurdert alle kontrollpunkter i den aktuelle testrapporten i henhold til NAFs definisjoner og retningslinjer. Kontrollpunkter som ikke omtales i rapporten er ikke inkludert eller vurdert.

Feil/avvik som avdekkes i etterkant av testen, kan ikke lastes NAF uten at det dokumenteres at følgende kumulative vilkår foreligger:

- feil/avvik må anses å ha foreligget ved testtidspunktet
- feil/avvik kan avdekkes etter gjeldende definisjoner og retningslinjer (innhold) av kontrollpunkt ved testtidspunktet
- feil/avvik kan avdekkes ved benyttet testutstyr i NAF ved testtidspunktet
- feil/avvik kan avdekkes ved gjeldende testforutsetninger ved testtidspunktet
- feil/avvik medfører konsekvenstap
- NAF har opptrådt uaktsomt ved testtidspunktet

9. Klageadgang næringsmarked

Testens resultat tilhører NAFs kunde. Kundens navn er registrert på side 1 i testrapporten. Ved eventuelle uoverensstemmelser i forbindelse med levert dokumentasjon, skal kunde ta dette opp med NAF. NAF er forretningsmessig leverandør til kunde og forholder seg kun til denne avtalepart.

Alle reklamasjoner må være NAF i hende skriftlig senest 10 dager etter at testen er utført.

10. Reklamasjonsansvaret til NAF

Ved uoverensstemmelse mellom tekst og bilder i testrapport og ett av disse viser riktig tilstand, er feilen ikke reklamasjonsgrunn.

NAF AS er ikke ansvarlig for feil i opplysninger som er hentet elektronisk fra 3.-part.

NAF AS kan kreve at bilen stilles til disposisjon for kontroll.

Ved reklamasjon kan NAF AS forlange å få mulighet til å reparere på eget verksted.

Hvis kjøper starter reparasjon på annet verksted uten skriftlig godkjenning fra NAF AS bortfaller retten til å kreve utgiften refundert av NAF AS.

Ved reparasjon på kjøpers verksted beregnes priser etter NAF AS sine innkjøpspriser (Meca eller tilsvarende) og selvkost på timepris. Benyttes DBS-systemet som grunnlag for delepriser benyttes importørpriser uten fraktpåslag.

Arbeidstidsettes iht. Haynes Pro med faktor 1

Diagnoserapport vedlegges der kunden har bestilt dette. Diagnoserapporten betraktes som en del av testrapporten.

Reklamasjonskravets størrelse er under alle omstendigheter oppad begrenset til prisen på testen, med mindre noe annet er særskilt avtalt.

NAF AS anbefaler at budgivere selv inspiserer objektet.

NAF Næring
Rosenholmveien 4B
1252 Oslo
Telefon: 91183650
Fax:
E-mail: Kjetil.oppi@naf.no
Website:



17. des. 2024

Køretøj: Audi A4 2.0 16V TDI Avant ultra
Motorkode: DEUA
Produktionsår: 16-19
Kilometerstand: 185824 (udlæst fra styreenhed)
Registrering Nr: BR18582
VIN: WAUZZZF49HA092448 (udlæst fra styreenhed)
Testet: 17. des. 2024 12:09:26

Fejlkode

OBD

OBD

4 Fejl

Fejlkode: U0415
CAN-bus-forbindelse til ABS/ESP-styreenhed
Modtaget ugyldige data.

Fejlkode: P26FA
Vandpumpe C
Overomdrejningstal registreret.

Fejlkode: P0562
Systemspænding
Spænding for lav.

Fejlkode: P068A
Motorstyringsrelæ
Relæspændingsforsyning kl. 30 med fejl.

Drivlinje

Motorelektronik 1

8 Fejl

Fejlkode: 5456
startermotor
Starter drejer ikke, mekanisk/elektrisk fejl.

Fejlkode: 17158
Databus
Meddelelse ukorrekt.

Fejlkode: 5158
differenstrykssensor til partikelfilter
Signal med fejl.

Fejlkode: 4814
Spændingsforsyning
Hella Gutmann Solutions GmbH

Underspænding registreret.

Fejlkode: 28252
Vandpumpe 3
Luft i systemet.

Fejlkode: 23416
CAN-forbindelse fra bremsesystemstyreenhed
Uplausibelt signal.

Fejlkode: 23410
CAN-forbindelse fra bremsesystemstyreenhed
Uplausibelt signal.

Fejlkode: 4629
Hovedrelæ
Relæ bryder for tidligt.

Drivlinje	Doseringsystem for reduktionsmiddel	0
Drivlinje	Batterimanagementsystem 2	ikke tilgængelig
Drivlinje	Batteriregulering ekstralager 1	ikke tilgængelig
bremsesystem	Bremseelektronik	18 Fejl

Fejlkode: 260864
Tryk bremsekraftforstærker
For lidt vakuum.

Fejlkode: 404480
Databus
Budskab mangler.

Fejlkode: 12648704
CAN-bus-forbindelse til gearkassestyreenhed
ingen kommunikation

Fejlkode: 352772
Spændingsforsyning
Underspænding registreret.

Fejlkode: 352771
Spændingsforsyning
Spænding for lav.

Fejlkode: 143360
Funktionsbegrænsning
Funktion begrænset grundet underspænding.

Fejlkode: 331008
Funktionsbegrænsning
Funktion begrænset grundet underspænding.

Fejlkode: 331520
Funktionsbegrænsning
Funktion begrænset grundet underspænding.

Fejlkode: 15373824
Omdrejningsføler for parkeringsbremsemotor
Hella Gutmann Solutions GmbH

Uplausibelt signal.

Fejlkode: 352773
Spændingsforsyning
Underspænding registreret.

Fejlkode: 4528897
Hjulføler BH
Mekanisk defekt

Fejlkode: 4526855
Hjulføler BH
Uplausibelt signal.

Fejlkode: 4527360
Hjulføler BH
Kortslutning til plus.

Fejlkode: 4526849
Hjulføler BH
Uplausibelt signal.

Fejlkode: 4544512
Hjulføler BH
Forkert sensortype monteret.

Fejlkode: 6292992
Hjulfølere
Spændingsforsyning for lav.

Fejlkode: 4537344
Hjulfølere
Uplausibelt signal.

Fejlkode: 4526852
Hjulføler BH
Uplausibelt signal.

Passiv sikkerhed

Airbag

7 Fejl

Fejlkode: 9735428
Kollisionsføler 2 fodgængerbeskyttelsessystem førerside
Funktion ukorrekt.

Fejlkode: 9735443
Kollisionsføler 2 fodgængerbeskyttelsessystem førerside
Afbrydelse i strømkreds .

Fejlkode: 9735699
Kollisionsføler 2 fodgængerbeskyttelsessystem passagerside
Afbrydelse i strømkreds .

Fejlkode: 9682162
Multikollisionsbremse
Funktion ukorrekt.

Fejlkode: 1055237
Databus
Meddelelse ukorrekt.

Fejlkode: 1049352
Databus
Meddelelse ukorrekt.

Fejlkode: 9859568
Kontrollampe for tilstand af passagerairbag
Spænding for lav.

Passiv sikkerhed **Nødopkaldssystem/telematiksystem** **ikke tilgængelig**

Termostyring **Varme/klimaanlæg** **2 Fejl**

Fejlkode: 131074
Spændingsforsyning
Spænding for lav.

Fejlkode: 131076
Funktionsbegrænsning
Funktion begrænset grundet underspænding.

Termostyring **Parkerings-/tilskudsvarmer** **1 Fejl**

Fejlkode: 136194
Spændingsforsyning
Spænding for lav.

Førerassistentsystem **Frontkmerasystem** **6 Fejl**

Fejlkode: 1123714
Databus
Meddelelse ukorrekt.

Fejlkode: 1123170
Databus
Meddelelse ukorrekt.

Fejlkode: 1123173
Databus
Meddelelse ukorrekt.

Fejlkode: 131072
Spændingsforsyning
Spænding for lav.

Fejlkode: 262144
Funktionsbegrænsning
Funktion begrænset grundet underspænding.

Fejlkode: 1123960
Databus
Meddelelse ukorrekt.

Førerassistentsystem **Radarsensor adaptiv fartpilot** **ikke tilgængelig**

Førerassistentsystem **Radarsensor adaptiv fartpilot 2** **ikke tilgængelig**

Førerassistentsystem	Vognbaneskiftassistent	ikke tilgængelig
Førerassistentsystem	Vognbaneskiftassistent 2	ikke tilgængelig
Førerassistentsystem	Bak-/360 graders kamerasystem	ikke tilgængelig
Førerassistentsystem	Fjernlysassistent	ikke tilgængelig
Komfort	Central styreenhed komfort	4 Fejl

Fejlkode: 65537
Spændingsforsyning
Spænding for lav.

Fejlkode: 65539
Funktionsbegrænsning
Funktion begrænset grundet underspænding.

Fejlkode: 65605
Databus
Budskab mangler.

Fejlkode: 65729
Databus
Budskab mangler.

Komfort	Diagnose-interface-bus	3 Fejl
----------------	-------------------------------	---------------

Fejlkode: 1282
Spændingsforsyning
Spænding for lav.

Fejlkode: 67338
FlexRay-databus
Synkronisering ukorrekt.

Fejlkode: 8519683
Funktionsbegrænsning pga. styreenhed for batteriovervågning
System aktivt.

Komfort	Gateway-elektronik 1	11 Fejl
----------------	-----------------------------	----------------

Fejlkode: 65555
Versorgungsspannung - Spannung zu niedrig
Versorgungsspannung - Spannung zu niedrig

Fejlkode: 65577
Lampe blinklys foran til venstre
Afbrydelse/kortslutning til plus

Fejlkode: 65689
Varmeelement ryglæn VF
Afbrydelse/kortslutning til plus

Fejlkode: 65942
Viskermotorstyring
Meddelelse uplausibel.

Fejlkode: 66311
Tagelektronik-styreenhed
Spænding for lav.

Fejlkode: 66869
LED-modul kørellys + positionslys venstre side
Afbrydelse/kortslutning til plus

Fejlkode: 131351
Databus
Meddelelse ukorrekt.

Fejlkode: 196753
Databus
Meddelelse ukorrekt.

Fejlkode: 196757
Databus
Meddelelse ukorrekt.

Fejlkode: 196758
Databus
Meddelelse ukorrekt.

Fejlkode: 196868
Parkeringsensorer
Forsyningsspænding for lav.

Komfort

Kombiinstrument

4 Fejl

Fejlkode: 13635840
Spændingsforsyning
Spænding for lav.

Fejlkode: 16777018
Informationselektronik, styreenhed 1
Fejl i kommunikation.

Fejlkode: 16777030
Informationselektronik, styreenhed 1
Fejl i kommunikation.

Fejlkode: 12691968
Databus
Funktion ukorrekt.

Komfort

Head up-display

ikke tilgængelig

Komfort

Lysstyring venstre

ikke tilgængelig

Komfort

Lysstyring højre

ikke tilgængelig

Komfort

Lysstyring venstre 2

ikke tilgængelig

Komfort

Lysstyring højre 2

ikke tilgængelig

Komfort

Førerdørselektronik

2 Fejl

Fejlkode: 196620
Spændingsforsyning
Spænding for lav.

Fejlkode: 196660
Rudehejs-servomotor
Grundindstilling mangler/med fejl.

Komfort	Passagerdørselektronik	1 Fejl
Fejlkode: 196620 Spændingsforsyning Spænding for lav.		
Komfort	Dørelektronik førerside bag	1 Fejl
Fejlkode: 196620 Spændingsforsyning Spænding for lav.		
Komfort	Dørelektronik passagerside bag	1 Fejl
Fejlkode: 196620 Spændingsforsyning Spænding for lav.		
Komfort	Betjenings-/visningsenhed BV	ikke tilgængelig
Komfort	Betjenings-/visningsenhed BH	ikke tilgængelig
Komfort	Bagklapselektronik	1 Fejl
Fejlkode: 14 Spændingsforsyning Spænding for lav.		
Komfort	Anhængerfunktion	ikke tilgængelig
Komfort	Sædejustering fører	ikke tilgængelig
Komfort	Sædejustering passager	ikke tilgængelig
Komfort	Skydetag	ikke tilgængelig
Komfort	Aktuator for karosseristøj	ikke tilgængelig
Komfort	Motorlydssimulator	ikke tilgængelig
Komfort	Specialfunktion	ikke tilgængelig
Komfort	Oplader 1 til mobile terminaler	ikke tilgængelig
Gearkasse	Gearelektronik	2 Fejl

Fejlkode: 20918
Spændingsforsyning
Underspænding registreret.

Fejlkode: 22301
Elektrisk gearoliepumpe 2
Spændingsforsyning for lav.

Gearkasse

Gearvælger-elektronik

2 Fejl

Fejlkode: 24679
Spændingsforsyning
Spænding for lav.

Fejlkode: 26266
Funktionsbegrænsning
Funktion begrænset grundet underspænding.

Gearkasse

Firhjulselektronik

ikke tilgængelig

Gearkasse

Differentialespærreelektronik

ikke tilgængelig

Undervogn

Chassisstyring

ikke tilgængelig

Styretøj

Servostyring

4 Fejl

Fejlkode: 28160
Databus
Meddelelse ukorrekt.

Fejlkode: 17664
Databus
Meddelelse ukorrekt.

Fejlkode: 44032
Kl. 30
Afbrydelse i strømkreds .

Fejlkode: 41216
Spændingsforsyning
Spænding for lav.

Styretøj

Ratstammemodul

2 Fejl

Fejlkode: 2101504
Spændingsforsyning
Spænding for lav.

Fejlkode: 4203520
Databus
Meddelelse ukorrekt.

Styretøj

aktiv styring

ikke tilgængelig

Styretøj

Elektron. Ratstammelåsning

ikke tilgængelig

Infotainmentsystem	Sound-system	ikke tilgængelig
Infotainmentsystem	Tv-tuner	ikke tilgængelig
Infotainmentsystem	Informationselektronik	0
Dæktryksovervågning	Dæktryksovervågning	ikke tilgængelig

	Type of service	Dealership	Date of performing operations	Mileage/km
	Additional work	NO002100	Audi service 2021-02-19	108896 km
	Workshop remark	NO002100	Audi service 2021-02-18	108896 km
	Workshop remark	NO002900	Audi service 2019-08-16	100289 km
	Inspection with oil change	NO007730	Audi service 2018-05-16	61228 km
	Workshop remark	NO000210	Audi service 2017-09-01	31324 km
	Inspection with Oil change (flexible)	NO000210	Audi service 2017-08-16	29386 km
	Delivery inspection	NO000270	Audi service 2016-11-15	0 km

Additional work

Date of performing operations 2021-02-19
Mileage/km 108896 km
Order number 580535

Additional work carried out

Gearbox oil

Mobility guarantee Yes (until Service is displayed)

Service performed by
ALBJERK BIL DRAMMEN AS
ING. RYBERGSGT. 100
3027 DRAMMEN
Norway

Workshop remark

Date of performing operations 2021-02-18
Mileage/km 108896 km
Order number 580535

Service performed by
ALBJERK BIL DRAMMEN AS
ING. RYBERGSGT. 100
3027 DRAMMEN
Norway

Workshop remark

Date of performing operations 2019-08-16
Mileage/km 100289 km
Order number 553091

Service performed by
DAHLES AUTO FREDRIKSTAD
STABBURVEIEN 3
1617 FREDRIKSTAD
Norway

Inspection with oil change

Date of performing operations 2018-05-16
Mileage/km 61228 km
Order number 571766

Additional work carried out

Diesel fuel filter
Dust and pollen filter
Gearbox oil
Reducing agent

Mobility guarantee

Yes (until Service is displayed)

Service performed by
MØLLER BIL FOLLO
NORDBYVEIEN 96
1406 SKI
Norway

Inspection with Oil change (flexible)

Date of performing operations 2017-08-16

Mileage/km 29386 km

Order number 560502

Workshop remark

Date of performing operations 2017-09-01

Mileage/km 31324 km

Order number 561031

Service performed by
AUTORIA KOLBOTN AS
TØMTEVEIEN 10
1410 KOLBOTN
Norway**Additional work carried out**

Dust and pollen filter

Reducing agent

Mobility guaranteeYes (until Service is
displayed)**Service performed by**
AUTORIA KOLBOTN AS
TØMTEVEIEN 10
1410 KOLBOTN
Norway

Delivery inspection

Date of performing operations 2016-11-15

Mileage/km 0 km

Order number WAUZZZF49HA092448

Mobility guarantee Yes (until Service is displayed)

Service performed by
MØLLER BIL KLARGJØRING
SKUR 90 BEKKELAGET
0193 OSLO
Norway