



5127936

NAF Bruktbiltest

Testdato
23.12.2024



Kunde

Navn	Auksjonen.no As	Kontaktperson	
Medlemsnummer	94448735	Navn	Auksjonen.no As
Adresse	Døvleveien 23	Telefon	33 30 05 40
Postnummer og -sted	3170 SEM	E-post	
Telefon	33 30 05 40		
Ekstern referanse	453879		



Kjøretøy

Bilmerke	Volvo	Motorstørrelse	cm ³
Modell	C40	Motoreffekt	150 kW
Type	X	Aksler i drift	2
Registreringsnr.	SE11708	Drivstofftype	Elektrisk
Understellsnr.	YV1XKEDV4P2027934	Kjøretøygruppe	101
Km.stand.	28044	Bruktimportert	Nei
Farge	Grønn	Registreringsår	2022
Karosseritype	Stasjonsvogn	Registrert første gang	31.12.2022
		Frist for neste EU kontroll	30.12.2026



Informasjon

NAF Bruktbiltest (BBT) er en uavhengig vurdering av kjøretøyets tekniske tilstand iht. definerte kontrollpunkter. De aktuelle kontrollpunktene fremkommer i testen og vurderes / bedømmes etter NAF sine definisjoner og retningslinjer som også hensyntar bilens alder og km-stand.

NAF anmerker kun feil, mangler og avvik som avdekkes på testtidspunktet. Forutsetninger for utført test er angitt på side 2 i denne rapporten. NAF demonterer ikke for kontroll. Det kan være indikasjon knyttet til tekniske forhold som krever ytterligere utredning for å kunne fastslå omfang. Det kan også være periodiske feil som ikke kan avdekkes på testtidspunktet. Se utfyllende leveransebeskrivelse side 6.

NAF Bruktbiltest er utført på oppdrag av bilforhandler. Alle henvendelser til testen og øvrige forhold til bilens tekniske tilstand må avklares mellom kjøper av bilen og bilforhandler testen er utstedt til.



5127936

Testresultater

Ref.Id	Repareres	Resultat	Beskrivelse
4.4	Service/ Dokum.	Det er ikke avmerket noen servicer i serviceheftet	
4.7		Aktivert serviceindikator	
23.1	Full systemskann	Det finnes feilkoder, se rapport	
23.2		Diagnoseavlesing ligger i testrapport	
65.19	Dekk	* Skrue i dekke h/b	
67.17	Ekstra hjulsett	Ekstra hjulsett mangler	

Ref.Id	Opplysning	Resultat	Beskrivelse
6.16	Bremseskiver	Overflaterust eller mindre enn 25% av overflaten rustet	
6.17		Overflaterust eller mindre enn 50% av overflaten rustet	
23.6	Full systemskann	Etter avtale med kunde er feilkode/r slettet, feilsøking må påregnes dersom feilkode dukker opp igjen	

Servicehistorikk

Det er ikke avmerket noen servicer i servicehefte

Testforhold

Maks hastighet ved prøvekjøring	60 km/t
Utetemperatur ved prøvekjøring	0 °C
Føreforhold ved prøvekjøring	Vått
Er bilen skitten eller nediset:	Nei
Frist for neste EU kontroll	31.12.2026



5127936

Prøvekjøring

- 1 - Kjøreegenskaper ✓
- 2 - Unormal lyd ✓

Generell informasjon

- 3 - Nøkler / Utstyr ✓
- 4 - Service/ Dokum. **R**

Bremser

- 5 - Bremsbelegg ✓
- 6 - Bremseskiver **O**
- 8 - Parkeringsbrems ✓
- 9 - Bremsvirkning ✓
- 10 - Bremsvæsknivå ✓
- 12 - Bremsørør ✓
- 13 - Bremseslanger ✓
- 14 - Bremskraftforsterker ✓
- 15 - Bremsedal ✓

Lys og signaler

- 17 - Lys ✓
- 19 - Refleks ✓
- 20 - Lyd / lyssignaler ✓
- 21 - Varsellamper ✓
- 22 - Varsellamper utvidet ✓

e-Diagnose

- 23 - Full systemskann **R**

Drivverk

- 40 - Girkasse (automatisk) ✓
- 41 - Differensial ✓
- 42 - Drivaksler ✓

Elektriske anlegg

- 44 - Instrument belysning ✓
- 45 - Instrumenter ✓
- 47 - Elektrisk vindusheis ✓
- 48 - Oppvarmet bakrute ✓
- 49 - Kupevifte ✓
- 50 - Varmeapparat / klimaanlegg (AC) ✓
- 51 - Vindusvisker, spyler (foran/bak) ✓
- 53 - Sentrallås ✓
- 54 - Setevarmer ✓
- 55 - Ladespenning generator ✓
- 59 - Tilhengerkontakt ✓
- 61 - Ladekontakt elbil/hybrid ✓
- 62 - Ladekabel elbil/hybrid ✓

Hjul, dekk, felg

- 65 - Dekk **R**
- 66 - Felg ✓
- 67 - Ekstra hjulsett **R**
- 68 - Hjullager ✓

Styring

- 71 - Ratt, rattaksel, ledd ✓
- 72 - Styresnekke, tannstang ✓
- 73 - Styrestag/ledd ✓
- 74 - Styreservo ✓

Hjuloppheng

- 75 - Støtdempere ✓
- 76 - Stabilisator ✓
- 77 - Fjærer / fjærbein ✓
- 78 - Opphengs- / bærearmer foraksel ✓
- 79 - Opphengs- / bærearmer bakaksel ✓
- 80 - Travers ✓



5127936

Karosseri

81 - Frontrute	✓
82 - Siderute/bakrute	✓
83 - Dør-/panseråpner	✓
84 - Lås	✓
85 - Takluke/Panoramatak	✓
86 - Lakk / karosseri utvendig	✓
87 - Utvendig speil	✓
88 - Underside	✓
89 - Understellsnummer	✓
90 - Tilhengerfeste	✓

Interiør

91 - Dashbord / midtkonsoll	✓
93 - Taktrekk	✓
94 - Solskjerm	✓
95 - Innvendig speil	✓
97 - Døråpning	✓
98 - Seter	✓
99 - Bilbelte	✓
101 - Bagasjeromstildekning	✓
102 - Laste-/bagasjerom	✓
103 - Interiør generelt	✓
104 - Varseltrekant	✓



5127936

Måleverdier

Ref.Id	Punkt	Fråse	Måleverdi
3.1	Nøkler / Utstyr	Antall nøkler:	2 stk
6.1	Bremseskiver		Kontrollert visuelt
9.1	Bremsevirkning	Bremsevirkning, VF	220,00
9.2		Bremsevirkning, HF	220,00
9.3		Bremsevirkning, VB	180,00
9.4		Bremsevirkning, HB	180,00
50.1	Varmeapparat / klimaanlegg (AC)	Temperatur på luft inn i klimaanlegg	18 °C
50.2		Temperatur på luft ut av klimaanlegg	8 °C
55.1	Ladespenning generator	Ladespenning med last (V)	15,20 volt
55.2		Ladespenning uten last (V)	15,20 volt
62.1	Ladekabel elbil/hybrid	Antall ladekabler i bilen:	2 stk
65.1	Dekk	Mønsterdybde VF	5,50 mm
65.2		Mønsterdybde HF	5,50 mm
65.3		Mønsterdybde VB	6,50 mm
65.4		Mønsterdybde HB	6,50 mm
65.5		Bilen er utrustet med:	Piggfrie vinterdekk
66.1	Felg	Felg montert på bilen:	Lettmetallfelg
67.1	Ekstra hjulsett		Ikke målt grunnet manglende tilgjengelighet

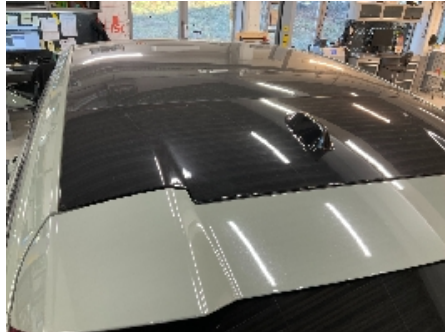
Bilder og vedlegg**1. Generelt****2. Generelt****3. Generelt****4. Generelt****5. Generelt****6. Generelt****7. Generelt****8. Generelt****9. Generelt****10. Generelt****11. Generelt****12. Generelt**



5127936



13. Generelt



14. Generelt



15. Generelt



16. Generelt



17. Generelt

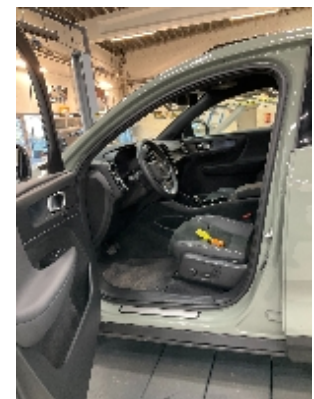

18. Generelt



19. Generelt



20. Generelt



21. Generelt



22. Generelt



23. Generelt



24. Generelt



5127936



25. Generelt

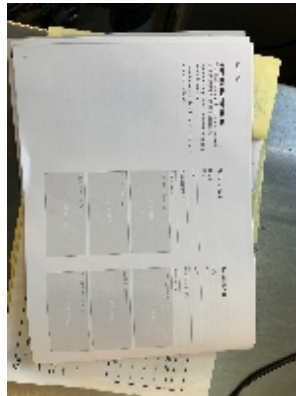

26. Generelt



27. Generelt



28. Generelt



29. Generelt



30. Generelt



31. Generelt



5127936

Leveransebetingelser

1. Testrapporten

Testrapporten inneholder identifikasjon av kjøretøy og kunde samt beskrivelse av testens omfang med måleresultater der det foreligger.

2. Bedømming-vurderingsdefinisjon

Forklaring til bokstavkodene som benyttes ved PDF rapport:

V = Normalt. Tilstand vurdert «normal» iht. kjøretøyets alder og kjørelengde

R = Reparasjon. Anbefaler utbedring iht. kontrollpunkt

O = Opplysning. Informasjon iht. kontrollpunkt og/eller kjøretøy

S = Skiftet. Kontrollpunkt inkl. komponentskifte

J = Justert. Kontrollpunkt inkl. justering

I = Ikkeutført. Kontrollpunkt ikke vurdert

3. Gjennomføring av test.

Test utføres på et NAF Senter hvis ikke annet er beskrevet.

4. Eiendomsrett

Testens resultat tilhører NAFs kunde. Kundens navn er registrert på side 1 i testrapporten, og eventuelle henvendelser i forbindelse med testen må utføres av registrert kunde. Testresultatene leveres ikke ut til andre uten samtykke fra NAFs kunde.

5. Demontering

NAF demonterer ikke for kontroll/vurdering, og kan dermed ikke påpeke feil som kun avdekkes ved demontering. Dersom NAF oppdager avvik der det trengs demontering for kontroll/vurdering, vil dette anmerkes i testrapporten.

6. Prøvekjøring, periodiske feil og fremtidige problemer

NAF anmerker kun feil og avvik som oppdages på testtidspunktet. Periodiske feil/avvik kan forekomme uten at dette avdekkes pga. manglende symptom(fremtredelse) ved testtidspunktet. Det er ikke mulig å forutse fremtidige problemer, feil eller avvik.

NAF prøvekjører bilen kun i begrenset grad.

7. Avlesing av elektronisk lagrede feilkoder via kjøretøyets OBD kontakt

NAF leser feilkoder på de elektroniske styresystemene som bilprodusenten har gitt tilgang til. Tilgang kan variere mellom ulike bilmerker og modeller og systemene leses med det testutstyret som benyttes av NAF. Det skilles ikke mellom permanente og periodiske feilkoder. NAF kan ikke påvise avvik i bilens oppgitte kilometerstand ved hjelp av diagnose.

8. NAFs ansvar

NAF har vurdert alle kontrollpunkter i den aktuelle testrapporten i henhold til NAFs definisjoner og retningslinjer. Kontrollpunkter som ikke omtales i rapporten er ikke inkludert eller vurdert.

Feil/avvik som avdekkes i etterkant av testen, kan ikke lastes NAF uten at det dokumenteres at følgende kumulative vilkår foreligger:

- feil/avvik må anses å ha foreligget ved testtidspunktet
- feil/avvik kan avdekkes etter gjeldende definisjoner og retningslinjer (innhold) av kontrollpunkt ved testtidspunktet
- feil/avvik kan avdekkes ved benyttet testutstyr i NAF ved testtidspunktet
- feil/avvik kan avdekkes ved gjeldende testforutsetninger ved testtidspunktet
- feil/avvik medfører konsekvenstap
- NAF har opptrådt uaktsomt ved testtidspunktet

9. Klageadgang næringsmarked

Testens resultat tilhører NAFs kunde. Kundens navn er registrert på side 1 i testrapporten. Ved eventuelle uoverensstemmelser i forbindelse med levert dokumentasjon, skal kunde ta dette opp med NAF. NAF er forretningsmessig leverandør til kunde og forholder seg kun til denne avtalepart.

Alle reklamasjoner må være NAF i hende skriftlig senest 10 dager etter at testen er utført.

10. Reklamasjonsansvaret til NAF

Ved uoverensstemmelse mellom tekst og bilder i testrapport og ett av disse viser riktig tilstand, er feilen ikke reklamasjonsgrunn.

NAF AS er ikke ansvarlig for feil i opplysninger som er hentet elektronisk fra 3.-part.

NAF AS kan kreve at bilen stilles til disposisjon for kontroll.

Ved reklamasjon kan NAF AS forlange å få mulighet til å reparere på eget verksted.

Hvis kjøper starter reparasjon på annet verksted uten skriftlig godkjenning fra NAF AS bortfaller retten til å kreve utgiften refundert av NAF AS.

Ved reparasjon på kjøpers verksted beregnes priser etter NAF AS sine innkjøpspriser (Meca eller tilsvarende) og selvkost på timepris. Benyttes DBS-systemet som grunnlag for delepriser benyttes importørpriser uten fraktpåslag.

Arbeidstidsettes iht. Haynes Pro med faktor 1

Diagnoserapport vedlegges der kunden har bestilt dette. Diagnoserapporten betraktes som en del av testrapporten.

Reklamasjonskravets størrelse er under alle omstendigheter oppad begrenset til prisen på testen, med mindre noe annet er særskilt avtalt.

NAF AS anbefaler at budgivere selv inspiserer objektet.

NAF SEM
Døvleieien 23
3170 SEM
Telefon:
Fax:
E-mail:
Website:



23. des. 2024

Køretøj: Volvo C40 Recharge Pure Electric AWD
Motorkode: E 400 V6
Produktionsår: 21-
Kilometerstand: 28044 (skrevet af kontrolløren)
Registrering Nr: SE11708
VIN:
Testet: 23. des. 2024 11:40:01

Fejlkode

Drivlinje **Elektromotor** **1 Fejl**

Fejlkode: P1281
Eldrivmotor-effektelektronik
Funktion ukorrekt.

Drivlinje **BECM batteriovervågningsmodul** **0 Fejl**

Drivlinje **IEM Eldrivmotor bagaksel** **2 Fejl**

Fejlkode: P060C
styreenhed
Intern fejl.

Fejlkode: P0A7A
Inverter-effekttransistorer
Spændingsforsyning med fejl.

Drivlinje **IHFA Inverter til højspænding-foraksel** **0 Fejl**

Drivlinje **OBC højspændingsbatteri-oplader** **2 Fejl**

Fejlkode: P0D98
Højspændings-ladekabeloplåsning
Strømkreds med fejl.

Fejlkode: P125A
Jævnstrømsladning
Opladningsproces fejlbehæftet.

bremsesystem **ABS BCM 2** **3 Fejl**

Hella Gutmann Solutions GmbH

Fejlkode: B1111
Elektrisk parkeringsbremse
Funktion ukorrekt.

Fejlkode: C10D0
Vandringssensor til bremsehovedcylinder
Position ikke plausibel.

Fejlkode: C0077
Dæktrykadvarsel
Dæktryk for lavt.

bremsesystem **SAS Ratvinkelgiver** **1 Fejl**

Fejlkode: U2C36
Signalledning til andre systemstyreenheder
Ugyldigt signal registreret.

Passiv sikkerhed **RML sikkerhedssele VF** **0 Fejl**

Passiv sikkerhed **RMR sikkerhedssele HF** **0 Fejl**

Passiv sikkerhed **SRS Airbag** **0 Fejl**

Termostyring **CCM klimaanlægsstyring** **0 Fejl**

Førerassistentsystem **ASDM styreenhed aktiv radar- og
kameraovervågning** **9 Fejl**

Fejlkode: U2C62
Signalledning til andre systemstyreenheder
Ugyldigt signal registreret.

Fejlkode: U2C69
Signalledning til andre systemstyreenheder
Ugyldigt signal registreret.

Fejlkode: U2C72
Signalledning til andre systemstyreenheder
Ugyldigt signal registreret.

Fejlkode: B1B38
Parkeringsensor FH indvendig
Funktion ukorrekt.

Fejlkode: B1B42
Parkeringsensor FV indvendig
Funktion ukorrekt.

Fejlkode: B13F3
Parkeringsensor BV udvendig
Funktion ukorrekt.

Fejlkode: B129D
Sidekollisionsføler FH
Funktion ukorrekt.

Fejlkode: U2617
Signalledning til andre systemstyreenheder
Ugyldigt signal registreret.

Fejlkode: U261B
Signalledning til andre systemstyreenheder
Ugyldigt signal registreret.

Førerassistentsystem FLC 2 Frontkamera 1 Fejl

Fejlkode: C1001
360 graders kameranlæg
Funktion ukorrekt.

Førerassistentsystem FLR Styreenhed forreste radar 0 Fejl

Komfort DIM kombiinstrument 0 Fejl

Komfort CEM centralelektronikmodul 2 Fejl

Fejlkode: U1100
CAN-kommunikation med styreenhed for kollisionsadvarselssystem
Ingen kommunikation mulig.

Fejlkode: U1369
Finstøvsensor
Funktion ukorrekt.

Komfort VGM Køretøj-gatewaymodul 2 Fejl

Fejlkode: U1024
Diagnose-CAN-bus
Uplausibelt signal.

Fejlkode: U105E
Infotainment-styreenhed
Der findes ingen Ethernet-forbindelse.

Komfort VCU køretøjets computerenhed 9 Fejl

Fejlkode: C1075
ABS-enhed
Funktion ukorrekt.

Fejlkode: P1294
Temperaturføler klimakompressor
Funktion/signal med fejl.

Fejlkode: P126E
Kølemiddeltemperaturføler A/C-kompressorudgang
Strømkreds med fejl.

Fejlkode: P128D
Kølemiddels fordampereføler
Strømkreds med fejl.

Fejlkode: P12AA
Kølemiddelspærreventil varmeveksler
Strømkreds med fejl.

Fejlkode: P12A6
Kølemiddelspærreventil A/C-kondensator-bypass
Strømkreds med fejl.

Fejlkode: P12A2
Kølemiddelspærreventil A/C-kondensator
Strømkreds med fejl.

Fejlkode: P0DF0
Temperaturføler B elmotor-inverter
Strømkreds med fejl.

Fejlkode: P0CEE
Køler væsketemperaturføler højspændingssystem
Strømkreds med fejl.

Komfort	SODL sidehindringsregistrering til venstre	0 Fejl
Komfort	SODR sidehindringsregistrering til højre	0 Fejl
Komfort	HCML Forlygtestyreenhed til venstre	1 Fejl

Fejlkode: U2300
Central styreenhed
Konfiguration ukorrekt.

Komfort	HCMR Forlygtestyreenhed til højre	1 Fejl
----------------	--	---------------

Fejlkode: U2300
Central styreenhed
Konfiguration ukorrekt.

Komfort	WAM 360 graders kamerasytem	0 Fejl
Komfort	DDM førerdørsmodul	0 Fejl
Komfort	PDM passagerdørsmodul	0 Fejl
Komfort	SCL ratlås-servomotor	0 Fejl
Komfort	OHC kontrolpanel i loft	0 Fejl
Komfort	POT bagklapmodul	1 Fejl

Fejlkode: B1187
Centrallås-servomotor tankklap
Funktion/strømkreds med fejl.

Komfort	TCAM Modul til køretøjskonnektivitet	0 Fejl
Gearkasse	EGSM gearvælger	0 Fejl

Styretøj	Elektr. servostyring	1 Fejl
-----------------	-----------------------------	---------------

Fejlkode: U112B
CAN-bus/forbindelse til karosseristyreenhed
Kommunikation forstyrret.

Infotainmentsystem	Audiomodul	0 Fejl
---------------------------	-------------------	---------------