



5109555

NAF Bruktbiltest

Testdato
17.12.2024



Kjøretøy

Bilmerke	Tesla	Motorstørrelse	cm ³
Modell	Model X	Motoreffekt	193 kW
Type	002	Aksler i drift	2
Registreringsnr.	EK84151	Drivstofftype	Elektrisk
Understellsnr.	5YJXCCE2XHF064318	Kjøretøygruppe	101
Km.stand.	124202	Bruktimportert	Ja
Farge	Svart	Registreringsår	2018
Karosseritype	Flerbruksbil	Registrert første gang	12.04.2018
		Frist for neste EU kontroll	05.02.2026



Informasjon

NAF Bruktbiltest (BBT) er en uavhengig vurdering av kjøretøyets tekniske tilstand iht. definerte kontrollpunkter. De aktuelle kontrollpunktene fremkommer i testen og vurderes / bedømmes etter NAF sine definisjoner og retningslinjer som også hensyntar bilens alder og km-stand.

NAF anmerker kun feil, mangler og avvik som avdekkes på testtidspunktet. Forutsetninger for utført test er angitt på side 2 i denne rapporten. NAF demonterer ikke for kontroll. Det kan være indikasjon knyttet til tekniske forhold som krever ytterligere utredning for å kunne fastslå omfang. Det kan også være periodiske feil som ikke kan avdekkes på testtidspunktet. Se utfyllende leveransebeskrivelse side 6.

NAF Bruktbiltest er utført på oppdrag av bilforhandler. Alle henvendelser til testen og øvrige forhold til bilens tekniske tilstand må avklares mellom kjøper av bilen og bilforhandler testen er utstedt til.



5109555

Testresultater

Ref.Id	Repareres	Resultat	Beskrivelse
1.9	Kjøreegenskaper	Vibrasjoner ved bremsing	
5.2	Bremsebelegg	Jern mot jern, kjøretøyet er trafikkfarlig	Høyre foran
6.9	Bremeskiver	Store riper i bremseskiven:	Høyre foran
23.1	Full systemskann	Det finnes feilkoder, se rapport	
23.2		Diagnoseavlesing ligger i testrapport	
65.11	Dekk	Dekk er skjevslitt:	Venstre bak, Høyre bak
67.18	Ekstra hjulsett	Dekk er skjevslitt:	2 dekk
86.7	Lakk / karosseri utvendig	Rust / korrosjon i innvendig kant:	Venstre bakskjerm, Høyre bakskjerm
98.6	Seter	* Regulering h.bak virker ikke.	

Ref.Id	Opplysning	Resultat	Beskrivelse
4.12	Service/ Dokum.	Bilen har digital servicebok, denne er ikke kontrollert av NAF	
11.4	Bremsevæskens kokepunkt	Kokepunkt er under 180 grader. Anbefaler bremsevæskeskift.	
66.10	Felg	Ripe/slitasje på felg	Venstre foran, Høyre bak
67.25	Ekstra hjulsett	Påbegynnende oksidering i felg:	2 felger
67.27		Ripe/slitasje	3 felger
86.16	Lakk / karosseri utvendig	Lakkriper:	Panser
86.27		Vanskelig å vurdere fordi bilen er:	skitten

Servicehistorikk

Bilen har elektronisk servicedokumentasjon

Testforhold

Maks hastighet ved prøvekjøring	75 km/t
Utetemperatur ved prøvekjøring	0 °C
Føreforhold ved prøvekjøring	Isete;Vått
Er bilen skitten eller nediset:	Ja
Frist for neste EU kontroll	06.02.2026



5109555

Prøvekjøring

- 1 - Kjøreegenskaper **R**
2 - Unormal lyd ✓

Generell informasjon

- 3 - Nøkler / Utstyr ✓
4 - Service/ Dokum. **O**

Bremser

- 5 - Bremsbelegg **R**
6 - Bremseskiver **R**
8 - Parkeringsbrems ✓
9 - Bremsvirkning ✓

Bremser

- 10 - Bremsvæsknivå ✓
11 - Bremsvæskens kokepunkt **O**
12 - Bremserør ✓
13 - Bremseslanger ✓
14 - Bremskraftforsterker ✓
15 - Brems pedal ✓

Lys og signaler

- 17 - Lys ✓
18 - Markeringslys/-lykter ✓
19 - Refleks ✓
20 - Lyd / lyssignaler ✓
21 - Varsellamper ✓
22 - Varsellamper utvidet ✓

e-Diagnose

- 23 - Full systemskann **R**

Elektriske anlegg

- 44 - Instrument belysning ✓
45 - Instrumenter ✓
46 - Radio / Multimedia ✓
47 - Elektrisk vindusheis ✓
48 - Oppvarmet bakrute ✓
49 - Kupevifte ✓
50 - Varmeapparat / klimaanlegg (AC) ✓
51 - Vindusvisker, spyler (foran/bak) ✓
52 - Lyktespyler / Visker ✓
53 - Sentrallås ✓
54 - Setevarmer ✓
57 - Batteri ytre tilstand ✓
59 - Tilhengerkontakt ✓
61 - Ladekontakt elbil/hybrid ✓
62 - Ladekabel elbil/hybrid ✓
63 - Kabler for fremdriftssystem elbil/hybrid ✓
64 - Utv. tilstand fremdriftsbatteri elbil/hybrid ✓

Hjul, dekk, felg

- 65 - Dekk **R**
66 - Felg **O**
67 - Ekstra hjulsett **R**
68 - Hjullager ✓
69 - Reservehjul / dekkreparasjonssett ✓

Styring

- 71 - Ratt, rattaksel, ledd ✓
72 - Styresnekke, tannstang ✓
73 - Styrestag/ledd ✓
74 - Styreservo ✓

Hjuloppheng

- 75 - Støtdempere ✓
76 - Stabilisator ✓
77 - Fjærer / fjærbein ✓
78 - Opphengs- / bærearmer foraksel ✓
79 - Opphengs- / bærearmer bakaksel ✓
80 - Travers ✓



5109555

Karosseri

81 - Frontrute	✓
82 - Siderute/bakrute	✓
83 - Dør-/panseråpner	✓
84 - Lås	✓
85 - Takluke/Panoramatak	✓
86 - Lakk / karosseri utvendig	R
87 - Utvendig speil	✓
88 - Underside	✓
89 - Understellsnummer	✓
90 - Tilhengerfeste	✓

Interiør

91 - Dashbord / midtkonsoll	✓
92 - Luftdyse kupé	✓
93 - Taktrekk	✓
94 - Solskjerm	✓
95 - Innvendig speil	✓
96 - Dørtrekk	✓
97 - Døråpning	✓
98 - Seter	R
99 - Bilbelte	✓
100 - Gulvmatter/-teppe	✓
101 - Bagasjeromstildekning	✓
102 - Laste-/bagasjerom	✓
103 - Interiør generelt	✓
104 - Varseltrekant	✓



5109555

Måleverdier

Ref.Id	Punkt	Fråse	Måleverdi
3.1	Nøkler / Utstyr	Antall nøkler:	2 stk
6.1	Bremseskiver	Min. bremseskivetykkelse før utskifting foran:	30,00 mm
6.2		Bremseskivetykkelse VF	30,60 mm
6.3		Bremseskivetykkelse HF	30,40 mm
6.4		Min. bremseskivetykkelse før utskifting bak:	26,00 mm
6.5		Bremseskivetykkelse VB	27,00 mm
6.6		Bremseskivetykkelse HB	27,00 mm
9.1	Bremsevirkning	Bremsevirkning, VF	300,00
9.2		Bremsevirkning, HF	250,00
9.3		Bremsevirkning, VB	210,00
9.4		Bremsevirkning, HB	200,00
50.1	Varmeapparat / klimaanlegg (AC)	Temperatur på luft inn i klimaanlegg	15 °C
50.2		Temperatur på luft ut av klimaanlegg	1 °C
62.1	Ladekabel elbil/hybrid	Antall ladekabler i bilen:	1 stk
65.1	Dekk	Mønsterdybde VF	6,00 mm
65.2		Mønsterdybde HF	6,00 mm
65.3		Mønsterdybde VB	5,00 mm
65.4		Mønsterdybde HB	5,00 mm
65.5		Bilen er utrustet med:	Piggfrie vinterdekk
66.1	Felg	Felg montert på bilen:	Lettmetallfelg
67.1	Ekstra hjulsett	Mønsterdybde	5,00 mm
67.2		Mønsterdybde	5,00 mm
67.3		Mønsterdybde	4,00 mm
67.4		Mønsterdybde	4,00 mm
67.5		Ekstra hjulsett er utrustet med:	Sommerdekk
67.6		Felg på ekstra hjulsett:	Lettmetallfelg

Bilder og vedlegg



1. Generelt



2. Generelt



3. Generelt



4. Generelt



5. Generelt

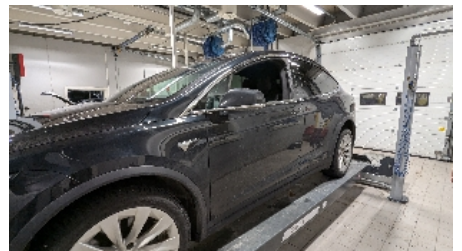

6. Generelt



7. Generelt



8. Generelt

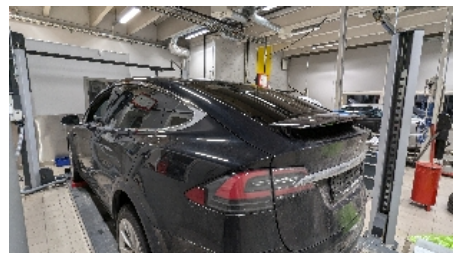

9. Generelt

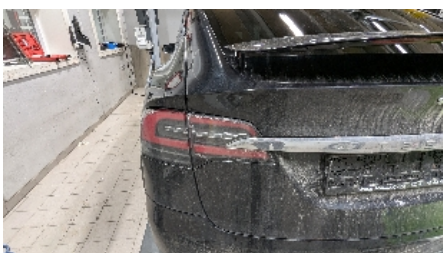

10. Generelt

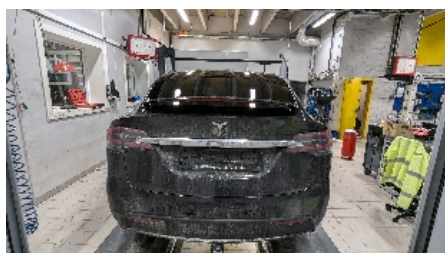

11. Generelt



12. Generelt



13. Generelt



14. Generelt



15. Generelt



5109555



16. Generelt



17. Generelt



18. Generelt



19. Generelt



20. Generelt



21. Generelt



22. Generelt



23. Generelt



24. Generelt



25. Generelt



26. Generelt



27. Generelt



28. Generelt

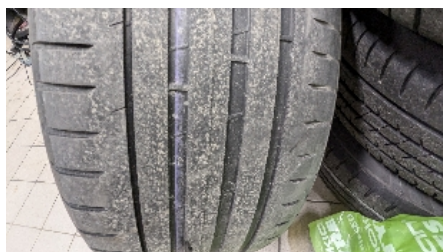

29. Generelt

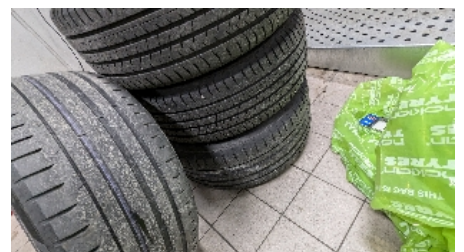

30. Generelt



5109555



31. Generelt



32. Generelt



33. Generelt



34. Generelt



35. Generelt



36. Generelt

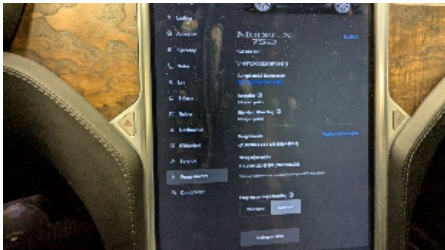

37. Generelt



38. Generelt



39. Generelt



5109555

Leveransebetingelser

1. Testrapporten

Testrapporten inneholder identifikasjon av kjøretøy og kunde samt beskrivelse av testens omfang med måleresultater der det foreligger.

2. Bedømming-vurderingsdefinisjon

Forklaring til bokstavkodene som benyttes ved PDF rapport:

V = Normalt. Tilstand vurdert «normal» iht. kjøretøyets alder og kjørelengde

R = Reparasjon. Anbefaler utbedring iht. kontrollpunkt

O = Opplysning. Informasjon iht. kontrollpunkt og/eller kjøretøy

S = Skiftet. Kontrollpunkt inkl. komponentskifte

J = Justert. Kontrollpunkt inkl. justering

I = Ikkeutført. Kontrollpunkt ikke vurdert

3. Gjennomføring av test.

Test utføres på et NAF Senter hvis ikke annet er beskrevet.

4. Eiendomsrett

Testens resultat tilhører NAFs kunde. Kundens navn er registrert på side 1 i testrapporten, og eventuelle henvendelser i forbindelse med testen må utføres av registrert kunde. Testresultatene leveres ikke ut til andre uten samtykke fra NAFs kunde.

5. Demontering

NAF demonterer ikke for kontroll/vurdering, og kan dermed ikke påpeke feil som kun avdekkes ved demontering. Dersom NAF oppdager avvik der det trengs demontering for kontroll/vurdering, vil dette anmerkes i testrapporten.

6. Prøvekjøring, periodiske feil og fremtidige problemer

NAF anmerker kun feil og avvik som oppdages på testtidspunktet. Periodiske feil/avvik kan forekomme uten at dette avdekkes pga. manglende symptom(fremtredelse) ved testtidspunktet. Det er ikke mulig å forutse fremtidige problemer, feil eller avvik.

NAF prøvekjører bilen kun i begrenset grad.

7. Avlesing av elektronisk lagrede feilkoder via kjøretøyets OBD kontakt

NAF leser feilkoder på de elektroniske styresystemene som bilprodusenten har gitt tilgang til. Tilgang kan variere mellom ulike bilmerker og modeller og systemene leses med det testutstyret som benyttes av NAF. Det skilles ikke mellom permanente og periodiske feilkoder. NAF kan ikke påvise avvik i bilens oppgitte kilometerstand ved hjelp av diagnose.

8. NAFs ansvar

NAF har vurdert alle kontrollpunkter i den aktuelle testrapporten i henhold til NAFs definisjoner og retningslinjer. Kontrollpunkter som ikke omtales i rapporten er ikke inkludert eller vurdert.

Feil/avvik som avdekkes i etterkant av testen, kan ikke lastes NAF uten at det dokumenteres at følgende kumulative vilkår foreligger:

- feil/avvik må anses å ha foreligget ved testtidspunktet
- feil/avvik kan avdekkes etter gjeldende definisjoner og retningslinjer (innhold) av kontrollpunkt ved testtidspunktet
- feil/avvik kan avdekkes ved benyttet testutstyr i NAF ved testtidspunktet
- feil/avvik kan avdekkes ved gjeldende testforutsetninger ved testtidspunktet
- feil/avvik medfører konsekvenstap
- NAF har opptrådt uaktsomt ved testtidspunktet

9. Klageadgang næringsmarked

Testens resultat tilhører NAFs kunde. Kundens navn er registrert på side 1 i testrapporten. Ved eventuelle uoverensstemmelser i forbindelse med levert dokumentasjon, skal kunde ta dette opp med NAF. NAF er forretningsmessig leverandør til kunde og forholder seg kun til denne avtalepart.

Alle reklamasjoner må være NAF i hende skriftlig senest 10 dager etter at testen er utført.

10. Reklamasjonsansvaret til NAF

Ved uoverensstemmelse mellom tekst og bilder i testrapport og ett av disse viser riktig tilstand, er feilen ikke reklamasjonsgrunn.

NAF AS er ikke ansvarlig for feil i opplysninger som er hentet elektronisk fra 3.-part.

NAF AS kan kreve at bilen stilles til disposisjon for kontroll.

Ved reklamasjon kan NAF AS forlange å få mulighet til å reparere på eget verksted.

Hvis kjøper starter reparasjon på annet verksted uten skriftlig godkjenning fra NAF AS bortfaller retten til å kreve utgiften refundert av NAF AS.

Ved reparasjon på kjøpers verksted beregnes priser etter NAF AS sine innkjøpspriser (Meca eller tilsvarende) og selvkost på timepris. Benyttes DBS-systemet som grunnlag for delepriser benyttes importørpriser uten fraktpåslag.

Arbeidstidsettes iht. Haynes Pro med faktor 1

Diagnoserapport vedlegges der kunden har bestilt dette. Diagnoserapporten betraktes som en del av testrapporten.

Reklamasjonskravets størrelse er under alle omstendigheter oppad begrenset til prisen på testen, med mindre noe annet er særskilt avtalt.

NAF AS anbefaler at budgivere selv inspiserer objektet.



Feilkodeutlesing

Analyse av kjøretøyets systemer

Reg.nr	VIN
EK84151	
Årsmodell	Merke/Modell
16-20	Model X (75D) 4WD
Motorkode	Km
L2S	124 202

Utført med feil (7)

System	Feilkoder og Beskrivelse
Brake booster	391300 CAN bus connection to central gateway module/electric parking brake—No communication
	391301 CAN bus connection to central gateway ECU—No communication
	391302 CAN bus connection to central gateway ECU—No communication
	391303 CAN bus connection to electric parking brake ECU—CAN message "status of electric parking brake" missing
	522087 CAN bus connection to body control module/central gateway module—CAN message "VIN" missing
Tire pressure monitoring	5313 Tyre pressure sensor FR—Standby mode function faulty
	5662 Tyre-pressure check ECU—Wheel rpm sensor taught-in.

Utført uten feil (0)

Ingen uten feil funnet