



5149787

# NAF Bruktbiltest

**Testdato**  
07.01.2025



## Kunde

<b>Navn</b>	Auksjonen.no As	<b>Kontaktperson</b>	
<b>Medlemsnummer</b>	94448735	<b>Navn</b>	Auksjonen.no As
<b>Adresse</b>	Døvleveien 23	<b>Telefon</b>	33 30 05 40
<b>Postnummer og -sted</b>	3170 SEM	<b>E-post</b>	
<b>Telefon</b>	33 30 05 40		



## Kjøretøy

<b>Bilmerke</b>	Toyota	<b>Motorstørrelse</b>	1598 cm <sup>3</sup>
<b>Modell</b>	Auris	<b>Motoreffekt</b>	97 kW
<b>Type</b>	E15UT(a)	<b>Aksler i drift</b>	1
<b>Registreringsnr.</b>	NF65813	<b>Drivstofftype</b>	Bensin
<b>Understellsnr.</b>	SB1ZE3JE70E033203	<b>Kjøretøygruppe</b>	101
<b>Km.stand.</b>	129387	<b>Bruktimportert</b>	Nei
<b>Farge</b>	Grå	<b>Registreringsår</b>	2014
<b>Karosseritype</b>	Stasjonsvogn	<b>Registrert første gang</b>	10.01.2014
		<b>Frist for neste EU kontroll</b>	26.01.2026



## Informasjon

NAF Bruktbiltest (BBT) er en uavhengig vurdering av kjøretøyets tekniske tilstand iht. definerte kontrollpunkter. De aktuelle kontrollpunktene fremkommer i testen og vurderes / bedømmes etter NAF sine definisjoner og retningslinjer som også hensyntar bilens alder og km-stand.

NAF anmerker kun feil, mangler og avvik som avdekkes på testtidspunktet. Forutsetninger for utført test er angitt på side 2 i denne rapporten. NAF demonterer ikke for kontroll. Det kan være indikasjon knyttet til tekniske forhold som krever ytterligere utredning for å kunne fastslå omfang. Det kan også være periodiske feil som ikke kan avdekkes på testtidspunktet. Se utfyllende leveransebeskrivelse side 6.

NAF Bruktbiltest er utført på oppdrag av bilforhandler. Alle henvendelser til testen og øvrige forhold til bilens tekniske tilstand må avklares mellom kjøper av bilen og bilforhandler testen er utstedt til.



5149787

**Testresultater**

Ref.Id	Repareres	Resultat	Beskrivelse
3.2	Nøkler / Utstyr	Nøkkel til lastestativ mangler	
4.3	Service/ Dokum.	Iht. servicehefte er ikke alle servicer fulgt	Tid mellom servicer er overskredet
23.2	Full systemskann	Diagnoseavlesing ligger i testrapport	
58.5	Tilstand 12 volt batteri	Bør lade batteri	
69.5	Reservehjul / dekkreparasjonssett	Nødkompressor mangler	
69.7		Dekkreparasjonssett mangler	
86.3	Lakk / karosseri utvendig	Skadet:	Støtfanger foran
86.5		Pyntelist løs, skadet eller mangler:	Venstre fordør, Høyre bakdør
86.12		Mangelfull kvalitet på replakking:	Støtfanger bak, Støtfanger foran
98.2	Seter	Misfarget/skittent:	Venstre bak, Høyre foran, Venstre foran, Høyre bak

Ref.Id	Opplysning	Resultat	Beskrivelse
3.16	Nøkler / Utstyr	Bilen er utstyrt med lastestativ	
17.32	Lys	* Bilen har ettermontert ekstra fjernlys	
38.13	Clutch	Tar langt ute, tyder på slitt clutch	
60.9	Tilleggsvarmer / parkeringsvarmer	* Ettermontert DEFA motorvarmer	
66.10	Felg	Ripe/slitasje på felg	Venstre foran, Høyre bak
66.12		Påbegynnende oksidering:	Venstre foran, Venstre bak, Høyre bak, Høyre foran
67.27	Ekstra hjulsett	Ripe/slitasje	2 felger
81.9	Frontrute	Noe steinsprut	
86.17	Lakk / karosseri utvendig	Diverse småbulker/lakkriper	
86.19		Bulk(er)	Bakluke
86.33		Bilen er delvis omlakkert:	Venstre forskjerm, Venstre baksjerm, Støtfanger foran, Venstre fordør
86.34		* Diverse steinsprut	
97.5	Døråpning	Sår eller skade:	Venstre bakdør



5149787

## Servicehistorikk

Servicehistorikk er vedlagt

## Testforhold

<b>Maks hastighet ved prøvekjøring</b>	80 km/t
<b>Utetemperatur ved prøvekjøring</b>	1 °C
<b>Føreforhold ved prøvekjøring</b>	Glatt;Vått
<b>Er bilen skitten eller nediset:</b>	Nei
<b>Frist for neste EU kontroll</b>	27.01.2026



5149787

**Prøvekjøring**

1 - Kjøreegenskaper ✓

**Generell informasjon**3 - Nøkler / Utstyr **R**4 - Service/ Dokum. **R****Bremser**

5 - Bremsbelegg ✓

6 - Bremseskiver ✓

8 - Parkeringsbrems ✓

9 - Bremsvirkning ✓

10 - Bremsvæsknivå ✓

11 - Bremsvæskens kokepunkt ✓

12 - Bremsør ✓

13 - Bremseslanger ✓

14 - Bremskraftforsterker ✓

15 - Brems pedal ✓

**Lys og signaler**17 - Lys **O**

19 - Refleks ✓

20 - Lyd / lyssignaler ✓

21 - Varsellamper ✓

22 - Varsellamper utvidet ✓

**e-Diagnose**23 - Full systemskann **R****Motor**

27 - Motor virkemåte ✓

28 - Utvendig tilstand motor ✓

29 - Oljenivå motor ✓

30 - Kjølevæske ✓

31 - Kjølevifte ✓

32 - Kjølesystem ✓

33 - Eksosanlegg ✓

35 - Motorfester ✓

36 - Drivstofftank, rør, slange ✓

37 - Registerreim ✓

**Drivverk**38 - Clutch **O**

39 - Girkasse (manuell) ✓

42 - Drivaksler ✓

**Elektriske anlegg**

44 - Instrument belysning ✓

45 - Instrumenter ✓

46 - Radio / Multimedia ✓

47 - Elektrisk vindusheis ✓

48 - Oppvarmet bakrute ✓

49 - Kupevifte ✓

50 - Varmeapparat / klimaanlegg (AC) ✓

51 - Vindusvisker, spyler (foran/bak) ✓

52 - Lyktespyler / Visker ✓

53 - Sentrallås ✓

54 - Setevarmer ✓

55 - Ladespenning generator ✓

56 - Drivrem generator ✓

57 - Batteri ytre tilstand ✓

58 - Tilstand 12 volt batteri **R**60 - Tilleggsvarmer / parkeringsvarmer **O****Hjul, dekk, felg**

65 - Dekk ✓

66 - Felg **O****Hjul, dekk, felg**67 - Ekstra hjulsett **O**

68 - Hjullager ✓

69 - Reservehjul / dekkreparasjonssett **R****Styring**

71 - Ratt, rattaksel, ledd ✓

72 - Styresnekke, tannstang ✓

73 - Styrestag/ledd ✓

74 - Styreservo ✓



5149787

## Hjuloppheng

75 - Støtdempere	✓
76 - Stabilisator	✓
77 - Fjærer / fjærbein	✓
78 - Opphengs- / bærearmer foraksel	✓
79 - Opphengs- / bærearmer bakaksel	✓
80 - Travers	✓

## Karosseri

81 - Frontrute	O
82 - Siderute/bakrute	✓
83 - Dør-/panseråpner	✓
84 - Lås	✓
86 - Lakk / karosseri utvendig	R
87 - Utvendig speil	✓
88 - Underside	✓
89 - Understellsnummer	✓

## Interiør

91 - Dashbord / midtkonsoll	✓
92 - Luftdyse kupé	✓
93 - Taktrekk	✓
94 - Solskjerm	✓
95 - Innvendig speil	✓
96 - Dørtrekk	✓
97 - Døråpning	O
98 - Seter	R
99 - Bilbelte	✓
100 - Gulvmatter/-teppe	✓
101 - Bagasjeromstildekning	✓
102 - Laste-/bagasjerom	✓
103 - Interiør generelt	✓
104 - Varseltrekant	✓



5149787

**Måleverdier**

Ref.Id	Punkt	Fråse	Måleverdi
3.1	Nøkler / Utstyr	Antall nøkler:	2 stk
6.1	Bremsekiver		Kontrollert visuelt
9.1	Bremsevirkning	Bremsevirkning, VF	250,00
9.2		Bremsevirkning, HF	250,00
9.3		Bremsevirkning, VB	150,00
9.4		Bremsevirkning, HB	150,00
30.1	Kjølevæske	Kjølevæskens frysepunkt, frostsikker ned til minus:	40 °C
37.1	Registerreim		Bilen har registerkjede
50.1	Varmeapparat / klimaanlegg (AC)	Temperatur på luft inn i klimaanlegg	21 °C
50.2		Temperatur på luft ut av klimaanlegg	4 °C
55.1	Ladespenning generator	Ladespenning med last (V)	14,00 volt
55.2		Ladespenning uten last (V)	14,00 volt
58.1	Tilstand 12 volt batteri	Referanseverdi norm:	EN
58.2		Referanseverdi kaldstart-kapasitet:	450 ampere
58.3		Målt kaldstart-kapasitet:	297 ampere
65.1	Dekk	Mønsterdybde VF	7,00 mm
65.2		Mønsterdybde HF	7,00 mm
65.3		Mønsterdybde VB	7,00 mm
65.4		Mønsterdybde HB	7,00 mm
65.5		Bilen er utrustet med:	Piggfrie vinterdekk
66.1	Felg	Felg montert på bilen:	Lettmetallfelg
67.1	Ekstra hjulsett	Mønsterdybde	7,00 mm
67.2		Mønsterdybde	7,00 mm
67.3		Mønsterdybde	7,00 mm
67.4		Mønsterdybde	7,00 mm
67.5		Ekstra hjulsett er utrustet med:	Sommerdekk
67.6		Felg på ekstra hjulsett:	Lettmetallfelg



## Bilder og vedlegg



1. Generelt



2. Generelt



3. Generelt



4. Generelt

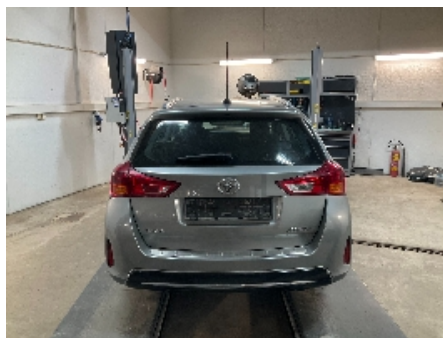

5. Generelt



6. Generelt



7. Generelt



8. Generelt



9. Generelt

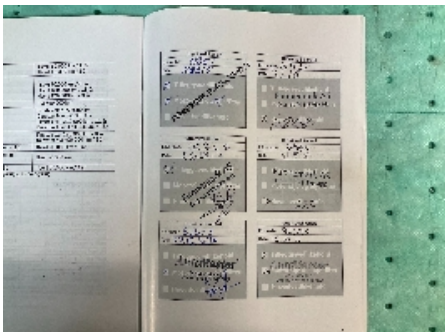

10. Generelt

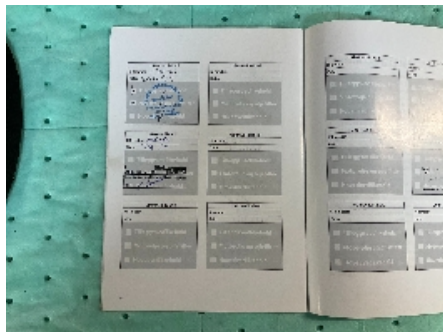

11. Generelt



12. Generelt





5149787



13. Generelt

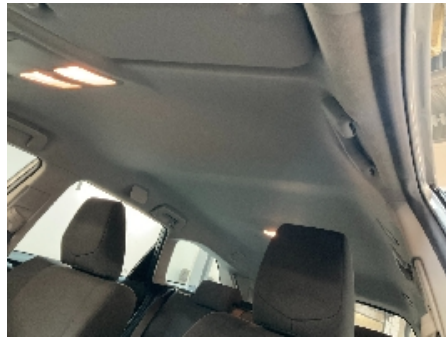

14. Generelt



15. Generelt



16. Generelt



17. Generelt



18. Generelt



19. Generelt



20. Generelt



21. Generelt



22. Generelt



23. Generelt



24. Generelt





5149787



25. Generelt

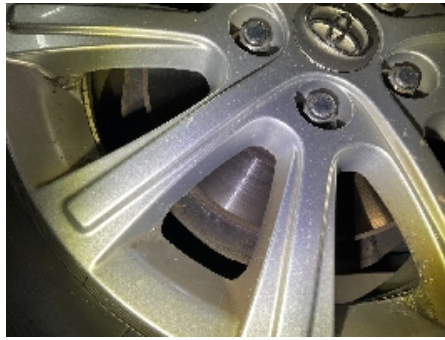

26. Generelt



27. Generelt



28. Generelt



29. Generelt



30. Generelt



31. Generelt



5149787

## Leveransebetingelser

### 1. Testrapporten

Testrapporten inneholder identifikasjon av kjøretøy og kunde samt beskrivelse av testens omfang med måleresultater der det foreligger.

### 2. Bedømming-vurderingsdefinisjon

Forklaring til bokstavkodene som benyttes ved PDF rapport:

V = Normalt. Tilstand vurdert «normal» iht. kjøretøyets alder og kjørelengde

R = Reparasjon. Anbefaler utbedring iht. kontrollpunkt

O = Opplysning. Informasjon iht. kontrollpunkt og/eller kjøretøy

S = Skiftet. Kontrollpunkt inkl. komponentskifte

J = Justert. Kontrollpunkt inkl. justering

I = Ikkeutført. Kontrollpunkt ikke vurdert

### 3. Gjennomføring av test.

Test utføres på et NAF Senter hvis ikke annet er beskrevet.

### 4. Eiendomsrett

Testens resultat tilhører NAFs kunde. Kundens navn er registrert på side 1 i testrapporten, og eventuelle henvendelser i forbindelse med testen må utføres av registrert kunde. Testresultatene leveres ikke ut til andre uten samtykke fra NAFs kunde.

### 5. Demontering

NAF demonterer ikke for kontroll/vurdering, og kan dermed ikke påpeke feil som kun avdekkes ved demontering. Dersom NAF oppdager avvik der det trengs demontering for kontroll/vurdering, vil dette anmerkes i testrapporten.

### 6. Prøvekjøring, periodiske feil og fremtidige problemer

NAF anmerker kun feil og avvik som oppdages på testtidspunktet. Periodiske feil/avvik kan forekomme uten at dette avdekkes pga. manglende symptom(fremtredelse) ved testtidspunktet. Det er ikke mulig å forutse fremtidige problemer, feil eller avvik.

NAF prøvekjører bilen kun i begrenset grad.

### 7. Avlesing av elektronisk lagrede feilkoder via kjøretøyets OBD kontakt

NAF leser feilkoder på de elektroniske styresystemene som bilprodusenten har gitt tilgang til. Tilgang kan variere mellom ulike bilmerker og modeller og systemene leses med det testutstyret som benyttes av NAF. Det skilles ikke mellom permanente og periodiske feilkoder. NAF kan ikke påvise avvik i bilens oppgitte kilometerstand ved hjelp av diagnose.

### 8. NAFs ansvar

NAF har vurdert alle kontrollpunkter i den aktuelle testrapporten i henhold til NAFs definisjoner og retningslinjer. Kontrollpunkter som ikke omtales i rapporten er ikke inkludert eller vurdert.

Feil/avvik som avdekkes i etterkant av testen, kan ikke lastes NAF uten at det dokumenteres at følgende kumulative vilkår foreligger:

- feil/avvik må anses å ha foreligget ved testtidspunktet
- feil/avvik kan avdekkes etter gjeldende definisjoner og retningslinjer (innhold) av kontrollpunkt ved testtidspunktet
- feil/avvik kan avdekkes ved benyttet testutstyr i NAF ved testtidspunktet
- feil/avvik kan avdekkes ved gjeldende testforutsetninger ved testtidspunktet
- feil/avvik medfører konsekvenstap
- NAF har opptrådt uaktsomt ved testtidspunktet

### 9. Klageadgang næringsmarked

Testens resultat tilhører NAFs kunde. Kundens navn er registrert på side 1 i testrapporten. Ved eventuelle uoverensstemmelser i forbindelse med levert dokumentasjon, skal kunde ta dette opp med NAF. NAF er forretningsmessig leverandør til kunde og forholder seg kun til denne avtalepart.

Alle reklamasjoner må være NAF i hende skriftlig senest 10 dager etter at testen er utført.

### 10. Reklamasjonsansvaret til NAF

Ved uoverensstemmelse mellom tekst og bilder i testrapport og ett av disse viser riktig tilstand, er feilen ikke reklamasjonsgrunn.

NAF AS er ikke ansvarlig for feil i opplysninger som er hentet elektronisk fra 3.-part.

NAF AS kan kreve at bilen stilles til disposisjon for kontroll.

Ved reklamasjon kan NAF AS forlange å få mulighet til å reparere på eget verksted.

Hvis kjøper starter reparasjon på annet verksted uten skriftlig godkjenning fra NAF AS bortfaller retten til å kreve utgiften refundert av NAF AS.

Ved reparasjon på kjøpers verksted beregnes priser etter NAF AS sine innkjøpspriser (Meca eller tilsvarende) og selvkost på timepris. Benyttes DBS-systemet som grunnlag for delepriser benyttes importørpriser uten fraktpåslag.

Arbeidstidsettes iht. Haynes Pro med faktor 1

Diagnoserapport vedlegges der kunden har bestilt dette. Diagnoserapporten betraktes som en del av testrapporten.

Reklamasjonskravets størrelse er under alle omstendigheter oppad begrenset til prisen på testen, med mindre noe annet er særskilt avtalt.

NAF AS anbefaler at budgivere selv inspiserer objektet.

NAF Næring Rykkinn  
Folkvangveien 22  
1348 Rykkinn  
Telefon: +4791183650  
Fax:  
E-mail: Kjetil.oppi@naf.no  
Website:



7. jan. 2025

Køretøj: Toyota Auris Touring Sports 1.6i 16V VM-i  
Motorkode: 1 ZR-FAE  
Produktionsår: 13-15  
Kilometerstand: 129387 (skrevet af kontrolløren)  
Registrering Nr: NF65813  
VIN:  
Testet: 7. jan. 2025 10:00:57

---

Fejlkode

---

<b>OBD</b>	<b>OBD</b>	<b>0 Fejl</b>
<b>Drivlinje</b>	<b>Benzin CAN</b>	<b>0 Fejl</b>
<b>bremsesystem</b>	<b>ABS/VSC</b>	<b>0 Fejl</b>
<b>Passiv sikkerhed</b>	<b>SRS Airbag</b>	<b>0 Fejl</b>
<b>Termostyring</b>	<b>Klimaanlæg</b>	<b>0 Fejl</b>
<b>Førerassistentsystem</b>	<b>IPA Parkeringshjælp</b>	<b>ikke tilgængelig</b>
<b>Førerassistentsystem</b>	<b>FRC Frontkamera</b>	<b>ikke tilgængelig</b>
<b>Komfort</b>	<b>Kombiinstrument</b>	<b>0 Fejl</b>
<b>Komfort</b>	<b>Master Switch</b>	<b>ikke tilgængelig</b>
<b>Komfort</b>	<b>Main Body</b>	<b>0 Fejl</b>
<b>Komfort</b>	<b>Batterimanagement</b>	<b>ikke tilgængelig</b>
<b>Komfort</b>	<b>Førerdørsmodul</b>	<b>0 Fejl</b>
<b>Komfort</b>	<b>Passagerdørsmodul</b>	<b>ikke tilgængelig</b>
<b>Komfort</b>	<b>RLDM Dørmodul VB</b>	<b>ikke tilgængelig</b>
<b>Komfort</b>	<b>RRDM Dørmodul HB</b>	<b>ikke tilgængelig</b>
<b>Komfort</b>	<b>AFS adaptivt forlygte-system</b>	<b>ikke tilgængelig</b>

<b>Gearkasse</b>	<b>Transmission Control CAN</b>	<b>ikke tilgængelig</b>
<b>Tyverisikring</b>	<b>Entry Start</b>	<b>ikke tilgængelig</b>
<b>Styretøj</b>	<b>EMPS elektromekanisk servostyring</b>	<b>0 Fejl</b>
<b>Infotainmentsystem</b>	<b>Navigation</b>	<b>1 Fejl</b>
<p>Fejlkode: U0100  CAN-bus mellem motorstyreenhed + drivlinjestyreenhed  Kommunikation forstyrret.</p>		
<b>Dæktryksovervågning</b>	<b>RDC dæktryksovervågning</b>	<b>ikke tilgængelig</b>