



5146660

# NAF Bruktbiltest

Testdato  
06.01.2025



## Kunde

|                            |                 |                      |                 |
|----------------------------|-----------------|----------------------|-----------------|
| <b>Navn</b>                | Auksjonen.no As | <b>Kontaktperson</b> |                 |
| <b>Medlemsnummer</b>       | 94448735        | <b>Navn</b>          | Auksjonen.no As |
| <b>Adresse</b>             | Døvleveien 23   | <b>Telefon</b>       | 33 30 05 40     |
| <b>Postnummer og -sted</b> | 3170 SEM        | <b>E-post</b>        |                 |
| <b>Telefon</b>             | 33 30 05 40     |                      |                 |
| <b>Ekstern referanse</b>   | 461367          |                      |                 |



## Kjøretøy

|                         |                   |                                    |                     |
|-------------------------|-------------------|------------------------------------|---------------------|
| <b>Bilmerke</b>         | Volkswagen        | <b>Motorstørrelse</b>              | 999 cm <sup>3</sup> |
| <b>Modell</b>           | GOLF              | <b>Motoreffekt</b>                 | 81 kW               |
| <b>Type</b>             | AUV               | <b>Aksler i drift</b>              | 1                   |
| <b>Registreringsnr.</b> | YF13895           | <b>Drivstofftype</b>               | Bensin              |
| <b>Understellsnr.</b>   | WVWZZZAUZJP605912 | <b>Kjøretøygruppe</b>              | 101                 |
| <b>Km.stand.</b>        | 80710             | <b>Bruktimportert</b>              | Nei                 |
| <b>Farge</b>            | Sølv              | <b>Registreringsår</b>             | 2018                |
| <b>Karosseritype</b>    | Stasjonsvogn      | <b>Registrert første gang</b>      | 06.06.2018          |
|                         |                   | <b>Frist for neste EU kontroll</b> | 30.05.2026          |



## Informasjon

NAF Bruktbiltest (BBT) er en uavhengig vurdering av kjøretøyets tekniske tilstand iht. definerte kontrollpunkter. De aktuelle kontrollpunktene fremkommer i testen og vurderes / bedømmes etter NAF sine definisjoner og retningslinjer som også hensyntar bilens alder og km-stand.

NAF anmerker kun feil, mangler og avvik som avdekkes på testtidspunktet. Forutsetninger for utført test er angitt på side 2 i denne rapporten. NAF demonterer ikke for kontroll. Det kan være indikasjon knyttet til tekniske forhold som krever ytterligere utredning for å kunne fastslå omfang. Det kan også være periodiske feil som ikke kan avdekkes på testtidspunktet. Se utfyllende leveransebeskrivelse side 6.

NAF Bruktbiltest er utført på oppdrag av bilforhandler. Alle henvendelser til testen og øvrige forhold til bilens tekniske tilstand må avklares mellom kjøper av bilen og bilforhandler testen er utstedt til.



5146660

## Testresultater

| Ref.Id | Repareres                       | Resultat                         | Beskrivelse    |
|--------|---------------------------------|----------------------------------|----------------|
| 2.8    | Unormal lyd                     | Ulyd fra motor                   |                |
| 4.1    | Service/ Dokum.                 | Serviceokumentasjon mangler      |                |
| 4.7    |                                 | Aktivert serviceindikator        |                |
| 23.1   | Full systemskann                | Det finnes feilkoder, se rapport |                |
| 27.3   | Motor virkemåte                 | Støy / ulyd bakkant av motor     |                |
| 50.3   | Varmeapparat / klimaanlegg (AC) | Klimaanlegg virker ikke          |                |
| 58.6   | Tilstand 12 volt batteri        | Bør skifte batteri!              |                |
| 92.1   | Luftdyse kupé                   | Luftdyse skadet:                 | Midten bak     |
| 97.1   | Døråpning                       | Sår eller skade:                 | Venstre fordør |
| 97.3   |                                 | Rust:                            | Venstre fordør |

| Ref.Id | Opplysning                | Resultat  | Beskrivelse |
|--------|---------------------------|---|-------------|
| 23.6   | Full systemskann          | Etter avtale med kunde er feilkode/r slettet, feilsøking må påregnes dersom feilkode dukker opp igjen |             |
| 37.7   | Registerreim              | Bilfabrikanten oppgir ikke utskiftingsintervall for registerreima                                     |             |
| 67.27  | Ekstra hjulsett           | Ripe/slitasje   |             |
| 81.9   | Frontrute                 | Noe steinsprut  |             |
| 81.10  |                           | Slitt frontrute   |             |
| 86.17  | Lakk / karosseri utvendig | Diverse småbulker/lakkriper   |             |
| 86.20  |                           | Steinsprut:   | Panser      |
| 86.27  |                           | Vanskelig å vurdere fordi bilen er:   | våt, isete  |
| 93.5   | Taktrekk                  | Skittent taktrekk   |             |

## Servicehistorikk

Bilen mangler servicebok

## Testforhold

|  |                  |
|--|------------------|
| <b>Maks hastighet ved prøvekjøring</b> | 60 km/t          |
| <b>Utetemperatur ved prøvekjøring</b>  | -4 °C            |
| <b>Føreforhold ved prøvekjøring</b>    | Glatt;Isete      |
| <b>Bilen ble prøvekjørt:</b>           | Driftsvarm motor |
| <b>Frist for neste EU kontroll</b>     | 31.05.2026       |



5146660

**Prøvekjøring**

- 1 - Kjøreegenskaper ✓
- 2 - Unormal lyd R

**Drivverk**

- 40 - Girkasse (automatisk) ✓
- 42 - Drivaksler ✓

**Generell informasjon**

- 3 - Nøkler / Utstyr ✓
- 4 - Service/ Dokum. R

**Elektriske anlegg**

- 44 - Instrument belysning ✓
- 45 - Instrumenter ✓
- 47 - Elektrisk vindusheis ✓
- 48 - Oppvarmet bakrute ✓
- 49 - Kupevifte ✓
- 50 - Varmeapparat / klimaanlegg (AC) R
- 51 - Vindusvisker, spyler (foran/bak) ✓
- 52 - Lyktespyler / Visker ✓
- 53 - Sentrallås ✓
- 54 - Setevarmer ✓
- 55 - Ladespenning generator ✓
- 56 - Drivrem generator ✓
- 57 - Batteri ytre tilstand ✓
- 58 - Tilstand 12 volt batteri R
- 59 - Tilhengerkontakt ✓

**Bremser**

- 5 - Bremsbelegg ✓
- 6 - Bremseskiver ✓
- 8 - Parkeringsbrems ✓
- 9 - Bremsvirkning ✓
- 10 - Bremsvæsknivå ✓
- 12 - Bremsørør ✓
- 13 - Bremseslanger ✓
- 14 - Bremskraftforsterker ✓
- 15 - Brems pedal ✓

**Lys og signaler**

- 17 - Lys ✓
- 19 - Refleks ✓

**Hjul, dekk, felg**

- 65 - Dekk ✓
- 66 - Felg ✓

**Lys og signaler**

- 20 - Lyd / lyssignaler ✓
- 21 - Varsellamper ✓
- 22 - Varsellamper utvidet ✓

**Hjul, dekk, felg**

- 67 - Ekstra hjulsett O
- 68 - Hjullager ✓
- 69 - Reservehjul / dekkreparasjonssett ✓

**e-Diagnose**

- 23 - Full systemskann R

**Styring**

- 71 - Ratt, rattaksel, ledd ✓
- 72 - Styresnekke, tannstang ✓
- 73 - Styrestag/ledd ✓
- 74 - Styreservo ✓

**Motor**

- 27 - Motor virkemåte R
- 28 - Utvendig tilstand motor ✓
- 29 - Oljenivå motor ✓
- 30 - Kjølevæske ✓
- 31 - Kjølevifte ✓
- 32 - Kjølesystem ✓
- 33 - Eksosanlegg ✓
- 35 - Motorfester ✓
- 36 - Drivstofftank, rør, slange ✓
- 37 - Registerreim O

**Hjuloppheng**

- 75 - Støtdempere ✓
- 76 - Stabilisator ✓
- 77 - Fjærer / fjærbein ✓
- 78 - Opphengs- / bærearmer foraksel ✓
- 79 - Opphengs- / bærearmer bakaksel ✓
- 80 - Travers ✓



5146660

## Karosseri

|                                |   |
|--------------------------------|---|
| 81 - Frontrute                 | ○ |
| 82 - Siderute/bakrute          | ✓ |
| 83 - Dør-/panseråpner          | ✓ |
| 86 - Lakk / karosseri utvendig | ○ |
| 87 - Utvendig speil            | ✓ |
| 88 - Underside                 | ✓ |
| 89 - Understellsnummer         | ✓ |
| 90 - Tilhengerfeste            | ✓ |

## Interiør

|                             |   |
|-----------------------------|---|
| 91 - Dashbord / midtkonsoll | ✓ |
| 92 - Luftdyse kupé          | R |
| 93 - Taktrekk               | ○ |
| 94 - Solskjerm              | ✓ |
| 95 - Innvendig speil        | ✓ |
| 96 - Dørtrekk               | ✓ |
| 97 - Døråpning              | R |
| 98 - Seter                  | ✓ |
| 99 - Bilbelte               | ✓ |
| 100 - Gulvmatter/-teppe     | ✓ |
| 101 - Bagasjeromstildekning | ✓ |
| 102 - Laste-/bagasjerom     | ✓ |
| 103 - Interiør generelt     | ✓ |
| 104 - Varseltrekant         | ✓ |



5146660

**Måleverdier**

| Ref.Id | Punkt                              | Fråse  | Måleverdi                 |
|--------|------------------------------------|--|---------------------------|
| 3.1    | Nøkler / Utstyr                    | Antall nøkler:   | 2 stk                     |
| 6.1    | Bremsekiver                        | Min. bremsekivetykkelse før utskifting<br>foran:       | 21,00 mm                  |
| 6.2    |                                    | Bremsekivetykkelse VF                                  | 23,10 mm                  |
| 6.3    |                                    | Bremsekivetykkelse HF                                  | 23,30 mm                  |
| 6.4    |                                    | Min. bremsekivetykkelse før utskifting bak:            | 8,00 mm                   |
| 6.5    |                                    | Bremsekivetykkelse VB                                  | 9,00 mm                   |
| 6.6    |                                    | Bremsekivetykkelse HB                                  | 9,30 mm                   |
| 9.1    | Bremsevirkning                     | Bremsevirkning, VF                                     | 150,00                    |
| 9.2    |                                    | Bremsevirkning, HF                                     | 140,00                    |
| 9.3    |                                    | Bremsevirkning, VB                                     | 120,00                    |
| 9.4    |                                    | Bremsevirkning, HB                                     | 140,00                    |
| 30.1   | Kjølevæske                         | Kjølevæskens frysepunkt, frostsikker ned til<br>minus: | 40 °C                     |
| 37.1   | Registerreim                       |  | Ikke oppgitt av produsent |
| 50.1   | Varmeapparat / klimaanlegg<br>(AC) | Temperatur på luft inn i klimaanlegg                   | 17 °C                     |
| 50.2   |                                    | Temperatur på luft ut av klimaanlegg                   | 23 °C                     |
| 55.1   | Ladespenning generator             | Ladespenning med last (V)                              | 14,60 volt                |
| 55.2   |                                    | Ladespenning uten last (V)                             | 15,10 volt                |
| 58.1   | Tilstand 12 volt batteri           | Referanseverdi norm:                                   | EN                        |
| 58.2   |                                    | Referanseverdi kaldstart-kapasitet:                    | 680 ampere                |
| 58.3   |                                    | Målt kaldstart-kapasitet:                              | 456 ampere                |
| 65.1   | Dekk                               | Mønsterdybde VF  | 7,60 mm                   |
| 65.2   |                                    | Mønsterdybde HF  | 7,60 mm                   |
| 65.3   |                                    | Mønsterdybde VB  | 7,60 mm                   |
| 65.4   |                                    | Mønsterdybde HB  | 7,60 mm                   |
| 65.5   |                                    | Bilen er utrustet med:                                 | Vinterdekk m/pigg         |
| 66.1   | Felg                               | Felg montert på bilen:                                 | Lettmetallfelg            |
| 67.1   | Ekstra hjulsett                    | Mønsterdybde   | 4,00 mm                   |
| 67.2   |                                    | Mønsterdybde   | 4,00 mm                   |
| 67.3   |                                    | Mønsterdybde   | 3,00 mm                   |
| 67.4   |                                    | Mønsterdybde   | 3,00 mm                   |
| 67.5   |                                    | Ekstra hjulsett er utrustet med:                       | Sommerdekk                |
| 67.6   |                                    | Felg på ekstra hjulsett:                               | Lettmetallfelg            |



5146660

## Bilder og vedlegg



1. Generelt



2. Generelt



3. Generelt



4. Generelt



5. Generelt



6. Generelt



7. Generelt



8. Generelt



9. Generelt



10. Generelt



11. Generelt



12. Lakk / karosseri utvendig



5146660



13. Lakk / karosseri utvendig



14. Generelt



15. Generelt



16. Generelt



17. Generelt



18. Generelt



19. Generelt



20. Generelt



21. Døråpning



22. Døråpning



23. Luftdyse kupé

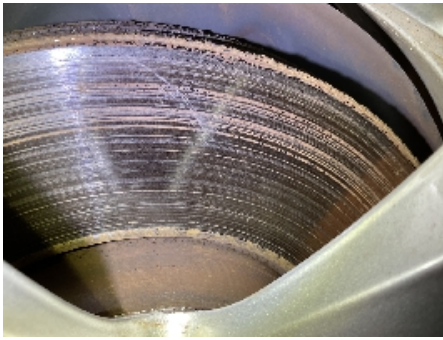
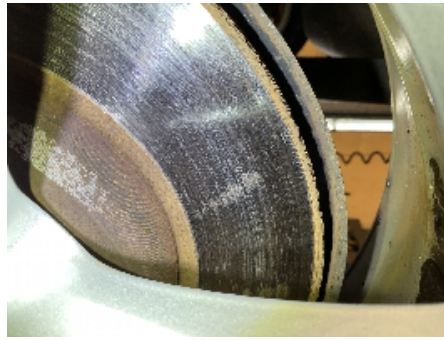

24. Generelt

**25. Generelt****26. Generelt****27. Generelt****28. Generelt****29. Generelt****30. Generelt****31. Generelt**





5146660

## Leveransebetingelser

### 1. Testrapporten

Testrapporten inneholder identifikasjon av kjøretøy og kunde samt beskrivelse av testens omfang med måleresultater der det foreligger.

### 2. Bedømming-vurderingsdefinisjon

Forklaring til bokstavkodene som benyttes ved PDF rapport:

V = Normalt. Tilstand vurdert «normal» iht. kjøretøyets alder og kjørelengde

R = Reparasjon. Anbefaler utbedring iht. kontrollpunkt

O = Opplysning. Informasjon iht. kontrollpunkt og/eller kjøretøy

S = Skiftet. Kontrollpunkt inkl. komponentskifte

J = Justert. Kontrollpunkt inkl. justering

I = Ikkeutført. Kontrollpunkt ikke vurdert

### 3. Gjennomføring av test.

Test utføres på et NAF Senter hvis ikke annet er beskrevet.

### 4. Eiendomsrett

Testens resultat tilhører NAFs kunde. Kundens navn er registrert på side 1 i testrapporten, og eventuelle henvendelser i forbindelse med testen må utføres av registrert kunde. Testresultatene leveres ikke ut til andre uten samtykke fra NAFs kunde.

### 5. Demontering

NAF demonterer ikke for kontroll/vurdering, og kan dermed ikke påpeke feil som kun avdekkes ved demontering. Dersom NAF oppdager avvik der det trengs demontering for kontroll/vurdering, vil dette anmerkes i testrapporten.

### 6. Prøvekjøring, periodiske feil og fremtidige problemer

NAF anmerker kun feil og avvik som oppdages på testtidspunktet. Periodiske feil/avvik kan forekomme uten at dette avdekkes pga. manglende symptom(fremtredelse) ved testtidspunktet. Det er ikke mulig å forutse fremtidige problemer, feil eller avvik.

NAF prøvekjører bilen kun i begrenset grad.

### 7. Avlesing av elektronisk lagrede feilkoder via kjøretøyets OBD kontakt

NAF leser feilkoder på de elektroniske styresystemene som bilprodusenten har gitt tilgang til. Tilgang kan variere mellom ulike bilmerker og modeller og systemene leses med det testutstyret som benyttes av NAF. Det skilles ikke mellom permanente og periodiske feilkoder. NAF kan ikke påvise avvik i bilens oppgitte kilometerstand ved hjelp av diagnose.

### 8. NAFs ansvar

NAF har vurdert alle kontrollpunkter i den aktuelle testrapporten i henhold til NAFs definisjoner og retningslinjer. Kontrollpunkter som ikke omtales i rapporten er ikke inkludert eller vurdert.

Feil/avvik som avdekkes i etterkant av testen, kan ikke lastes NAF uten at det dokumenteres at følgende kumulative vilkår foreligger:

- feil/avvik må anses å ha foreligget ved testtidspunktet
- feil/avvik kan avdekkes etter gjeldende definisjoner og retningslinjer (innhold) av kontrollpunkt ved testtidspunktet
- feil/avvik kan avdekkes ved benyttet testutstyr i NAF ved testtidspunktet
- feil/avvik kan avdekkes ved gjeldende testforutsetninger ved testtidspunktet
- feil/avvik medfører konsekvenstap
- NAF har opptrådt uaktsomt ved testtidspunktet

### 9. Klageadgang næringsmarked

Testens resultat tilhører NAFs kunde. Kundens navn er registrert på side 1 i testrapporten. Ved eventuelle uoverensstemmelser i forbindelse med levert dokumentasjon, skal kunde ta dette opp med NAF. NAF er forretningsmessig leverandør til kunde og forholder seg kun til denne avtalepart.

Alle reklamasjoner må være NAF i hende skriftlig senest 10 dager etter at testen er utført.

### 10. Reklamasjonsansvaret til NAF

Ved uoverensstemmelse mellom tekst og bilder i testrapport og ett av disse viser riktig tilstand, er feilen ikke reklamasjonsgrunn.

NAF AS er ikke ansvarlig for feil i opplysninger som er hentet elektronisk fra 3.-part.

NAF AS kan kreve at bilen stilles til disposisjon for kontroll.

Ved reklamasjon kan NAF AS forlange å få mulighet til å reparere på eget verksted.

Hvis kjøper starter reparasjon på annet verksted uten skriftlig godkjenning fra NAF AS bortfaller retten til å kreve utgiften refundert av NAF AS.

Ved reparasjon på kjøpers verksted beregnes priser etter NAF AS sine innkjøpspriser (Meca eller tilsvarende) og selvkost på timepris. Benyttes DBS-systemet som grunnlag for delepriser benyttes importørpriser uten fraktpåslag.

Arbeidstidsettes iht. Haynes Pro med faktor 1

Diagnoserapport vedlegges der kunden har bestilt dette. Diagnoserapporten betraktes som en del av testrapporten.

Reklamasjonskravets størrelse er under alle omstendigheter oppad begrenset til prisen på testen, med mindre noe annet er særskilt avtalt.

NAF AS anbefaler at budgivere selv inspiserer objektet.

NAF SEM  
Døvleveien 23  
3170 SEM  
Telefon:  
Fax:  
E-mail:  
Website:



6. jan. 2025

Køretøj: Volkswagen Golf7 1.0i 12V TSI BlueMotion Variant  
Motorkode: CHZC  
Produktionsår: 16-20  
Kilometerstand: 80710 (udlæst fra styreenhed)  
Registrering Nr: YF13895  
VIN: WWZZZAUZJP605912 (udlæst fra styreenhed)  
Testet: 6. jan. 2025 12:47:28

---

Fejlkode

---

|  |   |                         |
|--|---|-------------------------|
| <b>OBD</b>   | <b>OBD</b>                                | <b>0 Fejl</b>           |
| <b>Drivlinje</b>   | <b>Motorelektronik 1</b>                  | <b>3 Fejl</b>           |
| Fejlkode: 10203<br>Forbrændingsudsætter<br>Forbrændingsudsætter konstateret. |   |                         |
| Fejlkode: 10593<br>Forbrænding cyl. 3<br>Forbrændingsudsætter konstateret.   |   |                         |
| Fejlkode: 16434<br>Aktuator for ladetryksregulering<br>Mekanisk fejl         |   |                         |
| <b>Drivlinje</b>   | <b>Batteriregulering af ekstralager 1</b> | <b>ikke tilgængelig</b> |
| <b>bremsesystem</b>  | <b>Bremseelektronik</b>                   | <b>3 Fejl</b>           |
| Fejlkode: 4214<br>Hill holder-kontakt<br>Uplausibelt signal.                 |   |                         |
| Fejlkode: 8400<br>Databus<br>Meddelelse ukorrekt.                            |   |                         |
| Fejlkode: 16401<br>Dæktrykadvarsel<br>Advarselsmeddelelse aktiv.             |   |                         |

|                             |   |                         |
|-----------------------------|---|-------------------------|
| <b>bremsesystem</b>         | <b>Bremsekraftforstærkning</b>          | <b>ikke tilgængelig</b> |
| <b>Passiv sikkerhed</b>     | <b>Airbag</b>                           | <b>0</b>                |
| <b>Passiv sikkerhed</b>     | <b>Nødopkaldssystem/telematiksystem</b> | <b>ikke tilgængelig</b> |
| <b>Termostyring</b>         | <b>Varme/klimaanlæg</b>                 | <b>0</b>                |
| <b>Termostyring</b>         | <b>Parkerings-/tilskudsvarmer</b>       | <b>ikke tilgængelig</b> |
| <b>Førerassistentsystem</b> | <b>Frontkammersystem</b>                | <b>ikke tilgængelig</b> |
| <b>Førerassistentsystem</b> | <b>Radarsensor adaptiv fartpilot</b>    | <b>2 Fejl</b>           |

Fejlkode: 1538

Sensor autom. afstandsregulering  
Synsfelt delvist/helt begrænset.

Fejlkode: 1542

Sensor autom. afstandsregulering  
Synsfelt delvist/helt begrænset.

|                             |                                 |                         |
|-----------------------------|---------------------------------|-------------------------|
| <b>Førerassistentsystem</b> | <b>Vognbaneskiftassistent</b>   | <b>ikke tilgængelig</b> |
| <b>Førerassistentsystem</b> | <b>Vognbaneskiftassistent 2</b> | <b>ikke tilgængelig</b> |
| <b>Førerassistentsystem</b> | <b>Parkeringssensor</b>         | <b>0</b>                |
| <b>Førerassistentsystem</b> | <b>Fjernlysassistent</b>        | <b>ikke tilgængelig</b> |
| <b>Komfort</b>              | <b>Gateway-elektronik 1</b>     | <b>3 Fejl</b>           |

Fejlkode: 204290

Trådløs nøgle 1  
Spænding for lav.

Fejlkode: 204546

Trådløs nøgle 2  
Spænding for lav.

Fejlkode: 197904

Centrallås  
Overtemperatur konstateret.

|                |                           |                         |
|----------------|---------------------------|-------------------------|
| <b>Komfort</b> | <b>Kombiinstrument</b>    | <b>0</b>                |
| <b>Komfort</b> | <b>Lygtenivellering</b>   | <b>ikke tilgængelig</b> |
| <b>Komfort</b> | <b>Lysstyring venstre</b> | <b>1 Fejl</b>           |

Fejlkode: 33

Spændingsforsyning  
Spænding for lav.

|                |                         |               |
|----------------|-------------------------|---------------|
| <b>Komfort</b> | <b>Lysstyring højre</b> | <b>1 Fejl</b> |
|----------------|-------------------------|---------------|

Fejlkode: 33  
Spændingsforsyning  
Spænding for lav.

|                |                              |               |
|----------------|------------------------------|---------------|
| <b>Komfort</b> | <b>Lysstyring venstre 2</b>  | <b>0</b>      |
| <b>Komfort</b> | <b>Lysstyring højre 2</b>    | <b>0</b>      |
| <b>Komfort</b> | <b>Førerørselektronik</b>    | <b>0</b>      |
| <b>Komfort</b> | <b>Passagerørselektronik</b> | <b>1 Fejl</b> |

Fejlkode: 65588  
Rudehejs-servomotor  
Grundindstilling mangler/med fejl.

|                      |  |                         |
|----------------------|--|-------------------------|
| <b>Komfort</b>       | <b>Dørelektronik førerside bag</b>       | <b>ikke tilgængelig</b> |
| <b>Komfort</b>       | <b>Dørelektronik passagerside bag</b>    | <b>ikke tilgængelig</b> |
| <b>Komfort</b>       | <b>Sædejustering fører</b>               | <b>ikke tilgængelig</b> |
| <b>Komfort</b>       | <b>Diagnose-interface-bus</b>            | <b>0</b>                |
| <b>Komfort</b>       | <b>Anhængerfunktion</b>                  | <b>0</b>                |
| <b>Komfort</b>       | <b>Specialfunktion</b>                   | <b>ikke tilgængelig</b> |
| <b>Komfort</b>       | <b>Aktuator for karosseristøj</b>        | <b>ikke tilgængelig</b> |
| <b>Komfort</b>       | <b>Motorlydssimulator</b>                | <b>ikke tilgængelig</b> |
| <b>Komfort</b>       | <b>Bagklapselektronik</b>                | <b>ikke tilgængelig</b> |
| <b>Komfort</b>       | <b>Head up-display</b>                   | <b>ikke tilgængelig</b> |
| <b>Komfort</b>       | <b>Skydetag</b>                          | <b>ikke tilgængelig</b> |
| <b>Komfort</b>       | <b>Multifunktionsmodul</b>               | <b>0</b>                |
| <b>Komfort</b>       | <b>Specialkøretøjsassistent</b>          | <b>ikke tilgængelig</b> |
| <b>Gearkasse</b>     | <b>Firhjulselektronik</b>                | <b>ikke tilgængelig</b> |
| <b>Gearkasse</b>     | <b>Gearelektronik</b>                    | <b>0</b>                |
| <b>Gearkasse</b>     | <b>Differentialespærreelektronik</b>     | <b>ikke tilgængelig</b> |
| <b>Tyverisikring</b> | <b>Interface adgangs- og startsystem</b> | <b>1 Fejl</b>           |

Fejlkode: 1057547  
Antenne 1 i kabine til adgangs- + startrettighed  
Afbrydelse i strømkreds .

|   |                                   |                         |
|---|-----------------------------------|-------------------------|
| <b>Undervogn</b>  | <b>Hjuldæmpningselektronik</b>    | <b>ikke tilgængelig</b> |
| <b>Styretøj</b>   | <b>Servostyring</b>               | <b>0</b>                |
| <b>Styretøj</b>   | <b>Ratstammemodul</b>             | <b>1 Fejl</b>           |
| <p>Fejlkode: 291104<br/> Lufttemperaturføler for ratvarmefunktion<br/> Strømkreds med fejl.</p> |                                   |                         |
| <b>Styretøj</b>   | <b>Elektron. Ratstammelåsning</b> | <b>0</b>                |
| <b>Infotainmentsystem</b>   | <b>Sound-system</b>               | <b>ikke tilgængelig</b> |
| <b>Infotainmentsystem</b>   | <b>Tv-tuner</b>                   | <b>ikke tilgængelig</b> |
| <b>Infotainmentsystem</b>   | <b>Informationselektronik</b>     | <b>0</b>                |
| <b>Dæktryksovervågning</b>  | <b>Dæktryksovervågning</b>        | <b>ikke tilgængelig</b> |