

RENAULT ZOE 92 HK AUTOMAT 2WD

EV21687

94 427 KM

20.03.2017
Førstegang registrert

Elektrisk

CHASSISNR: VF1AGVYF056920560

BRUKTIMPORT: Nei

KJØRETØY: Personbil

FRIST FOR PKK: 15.09.2025

Testen er en uavhengig vurdering av kjøretøyets tekniske tilstand med det utstyret som er i bilen på testtidspunktet og kontrolleres iht. definerte kontrollpunkter for bilen.

Vurderingene gjøres ut ifra bilens alder og kilometerstand. Evt. feil fremkommer under Anmerkninger. Viking anmerker kun feil og mangler som avdekkes på testtidspunktet. Punkter som ikke er angitt i testen er ikke kontrollert.



OPPSUMMERT STATUS PÅ KJØRETØY

Kontrollert Anmerkninger se neste side

IDENTITET

ASSISTENTSYSTEMER OG DIAGNOSE

EKSTERIØR

LYS

MOTOR

HJULOPPHENG/STYRING

BREMSER

GIR OG DRIVLINJE

INTERIØR

OPPLYSNINGER/KLARGJØRING

PUNKT	BESKRIVELSE	PLASSERING
Identitet		
1.1 Nøkler	Mangler. nøkkel nr2 mangler	
Assistentsystemer og diagnose		
2.1 Diagnose	Se diagnosetest.	
Eksteriør		
3.1 Panser	Bulk.	
3.2 Dører -	P-bulk.	venstre foran
3.3 Dører -	P-bulk.	venstre bak
3.4 Dører -	P-bulk.	høyre foran
3.5 Bakluke	Bulk med lakkskade.	
3.6 Skjermer -	Plastinnerskjerm skadet.	høyre bak
3.7 Skjermer -	P-bulk.	venstre bak
3.8 Skjermer -	Ripe(r) ned til grunning.	høyre foran
3.9 Dekk/Felger -	Kantkjørt felg. sommer felger	høyre foran, høyre bak, venstre bak
3.1 0 Dekk/Felger -	Kantkjørt felg. vinter felg	høyre foran
3.1 1 Støtfanger -	Skade.	bak
3.1 2 Støtfanger -	Skade.	foran
Lys		
4.1 Lys bak -	Defekt / sprukket glass.	høyre bak
Interiør		
5.1 Midtkonsoll/midtarmlene	Riper/skade.	



3.1 Bulk



3.2 P-bulk



3.3 P-bulk



3.3 P-bulk



3.4 P-bulk



3.5 Bulk med lakkskade

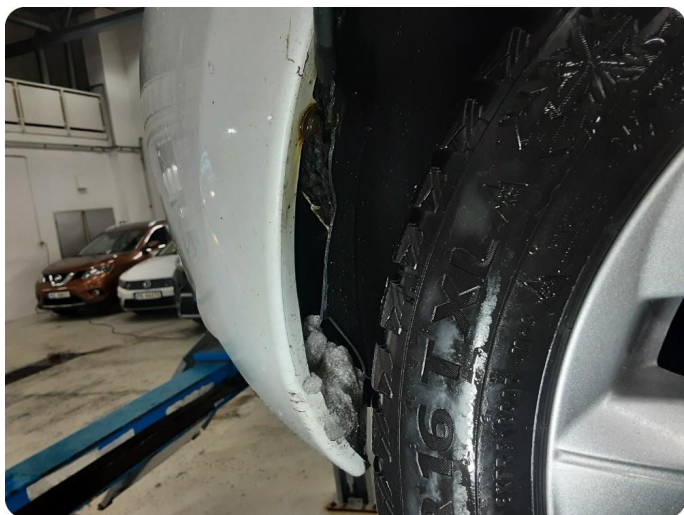

3.6 Plastinnerskjerm skadet



3.7 P-bulk



3.8 Ripe(r) ned til grunning



3.9 Kantkjørt felg Sommer felger



3.9 Kantkjørt felg Sommer felger



3.9 Kantkjørt felg Sommer felger



3.10 Kantkjørt felg Vinter felg



3.11 Skade



3.11 Skade

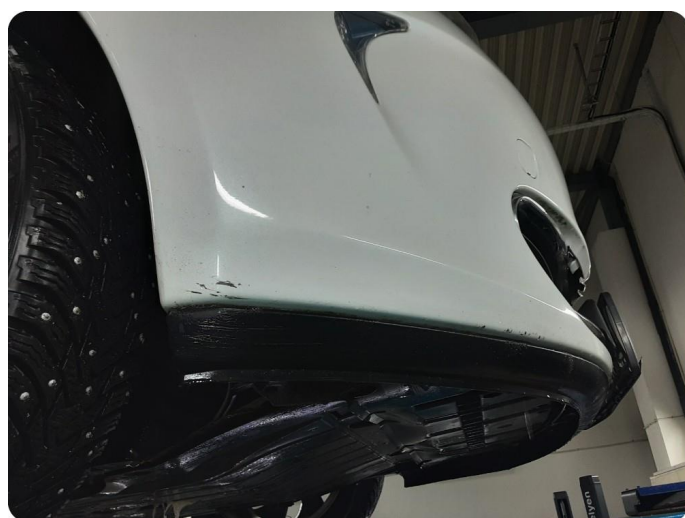

3.12 Skade



3.12 Skade



3.12 Skade



3.12 Skade



3.12 Skade



3.12 Skade



3.12 Skade

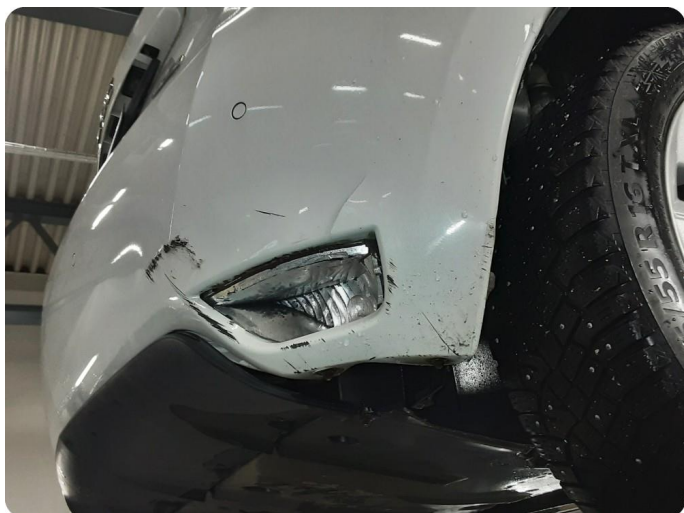

4.1 Defekt / sprukket glass



5.1 Riper/skade



5.1 Riper/skade



Utført 07.01.2025

SYSTEM	ANTALL
EVC (Elbil elektronisk styreenhet) - Diagnose	9
DTC0411 CAN-kommunikasjon 68	
DTC0432 Sikkerhetsblokkering F1	
DTC0226 Gasspedal og bremsepedal, urimelig signal F1	
DTC0306 CAN-kommunikasjon 87	
DTC0090 Økonomimodusbryter 63	
DTC0171 Avkjøling ventilator forespørsel 16	
DTC0510 Batteris helsetilstand F1	
DTC0511 Batteri gjeldende sensor 08	
DTC0442 Isolasjon 7A	

SYSTEM		ANTALL
Tilkoblingsenhet for passasjerkupé - UCH		12
DTC5A84	Ventilsensor for høyre hjul bak ikke signal	
DTC5A85	Ventilsensor for venstre hjul bak ikke signal	
DTC5A83	Ventilsensor for høyre hjul foran ikke signal	
DTC5A82	Ventilsensor for venstre hjul foran ikke signal	
DTC9510	Elektrisk vindu autorisasjon tilkopling Åpen krets eller kortslutning til jord	
DTC9570	Bremselys krets Åpen eller kortsluttet til +12 V	
DTC9553	Rattlåsens låsing + apc-krets Kretsspenning utenfor grensene eller intern elektronisk feil	
DTC95A0	Visker bak motorkretsfeil Signalplausibilitetssvikt	
DTC9552	Rattstammens låsebeskyttelse Signal er feil etter hendelse	
DTC5A60	Underfylt Lavt væsknivå	
DTC5A74	Bakre høyre hjul flatt Væskelekkasje eller forseglingssvikt	
DTC5A75	Bakre venstre hjul flatt Væskelekkasje eller forseglingssvikt	
Motorrommet forbindelsesenhet - UPC		1
DTC9213	Høyrehånd dyppet frontlys krets Åpen eller kortsluttet til +12 V	
Infotainment - Radio		1
DTC9319	Ekstern forsterker på signallinje Krets kortslutning til jord	

KJØRETØYDATA

ANTALL NØKLER	1	ANTALL LADEKABLER	1
----------------------	---	--------------------------	---

PRØVEKJØRING

PRØVEKJØRT	HASTIGHET	KJØREFORHOLD
Ja	50	Snø

DEKK OG BREMSER

PRODUKSJONSDATO SOMMERDEKK		PRODUKSJONSDATO VINTERDEKK	
-----------------------------------	--	-----------------------------------	--

	VENSTRE FORAN	HØYRE FORAN	VENSTRE BAK	HØYRE BAK
Mønsterdybde sommerdekk	4,3	3,3	3,8	3,9
Mønsterdybde vinterdekk	7,7	7,5	5	4,5
Bremsekiver (mm)	20	20		

SERVICEINFORMASJON

KOMPLETT HISTORIKK	ELEKTRONISK SERVICEHEFTE
Ja	Nei
SISTE SERVICEDATO	KILOMETERSTAND
01.03.2024	80304
SERVICER UTFØRT	KILOMETERSTAND
25.05.2018	15773
17.07.2019	31409
30.04.2021	53527
03.03.2022	61487
03.03.2023	71005
01.03.2024	80304

ROLLO / BAGASJEROMSSKJULER

ROLLO / BAGASJEROMSSKJULER
Ja

Identitet	Hjuloppheng/styring
Kjennemerke	Retningsstabilitet/selvoppretting
Understellsnummer	Ratt/styringsmekanisme
Dokumentasjon utstyr/godkjenning	Hjullager
Nøkler	Fjærer/støtdemper
Assistentsystemer og diagnose	Ledd
Kamera	Stabilisatorer/stag
Sensor	Forstilling
Systemfunksjoner	Bakstilling
Diagnose	Bremser
Prøvekjøring	Bremsefunksjon
Eksteriør	Parkeringsbrems
Lakk	Bremsekraftforsterker
Antirustbehandling	Bremsevæske
Under bil	Lekkasjer
Panser	Rør/slanger
Dører	Skiver
Bakluke	Bremseskjold
Låser/tyverisikring	Gir og drivlinje
Skjermer	Girkasse
Speil	Differensial
Korrosjon	Aksler
Vinduspussere/-spyer	Fordelegingskasse
Verktøy/nødutstyr	Interiør
Dekk/Felger	Dashbord
Hjulmuttere/-bolter	Instrumenter og brytere
Døråpning	Midtkonsoll/midtarmlene
Terskler/innlastningssone	Dørtrekk
Støtfanger	Seter
Grill	Taktrekk
Tak	Tepper/bekledning
Frontvindu	Vindusheiser
Vinduer	Bilbelte
Kanal	Varme/AC/Klima
Stolpe	Signalhorn/Lydsignal
Alle flater	Multimedia
Ladeluke/tanklokk	Multifunksjonsratt
Lys	Ratt
Lys foran	Deksel
Lys bak	Opplysninger/klargjøring
Markeringslys	Opplysninger
Retningslys	Interiør
Nødsignallys	Øvrig utstyr/klargjøring
Parkeringslys	Annet
Refleks	
Andre lys	
Motor	
Batteri(er)	
El/hybrid batteripakke	
Elektroniske styresystemer	
Lekkasjer	
Motorfester/-demper	
Service	
Startmotor	
Trekkraft	

Det tas forbehold om avvik på utstyr avhengig av biltype, årsmodell. Listen er å betrakte som en brutto liste

1. Rapporten

Rapporten inneholder identifikasjon av kjøretøy, samt beskrivelse av testens omfang med måleresultater der det foreligger.

2. Bedømming

Punktene som bilen er testet etter fremkommer i testen. Punktene er dynamiske og tilpasset bilens motor og drivlinje.

Anmerkninger kommer frem under Anmerkninger med forklaring av feil eller mangelens omfang med Bildedokumentasjon der det er mulig.

Inneholder testen prissetting av påkost gjøres dette ut ifra Viking sine prislister og oppslagsverk mot dele kataloger justert for snittet i bilbransjen. Prisene kan avvike fra merkeforhandler.

3. Eiendomsrett

Testens resultat tilhører Vikings kunde. Testresultatene leveres ikke ut til andre uten samtykke fra Vikings kunde.

4. Demontering

Viking demonterer ikke for kontroll/vurdering, og kan dermed ikke påpeke feil som kun avdekkes ved demontering.

5. Prøvekjøring, periodiske feil og fremtidige problemer

Viking anmerker kun feil og avvik som oppdages på testtidspunktet. Testen er å anse som et «øyeblikksbilde» av bilen. Periodiske feil/avvik/oljeforbruk kan forekomme uten at dette kan avdekkes pga. manglende symptom (fremtredelse) på testtidspunktet. Det er ikke mulig å forutse framtidige problemer, feil eller avvik.

Testen er ikke å anse som en PKK kontroll, og det kan være avvik i bedømming der det er rom for skjønnsmessig vurdering. Det opplyses kun når frist for neste PKK kontroll er, ikke om det foreligger mangler ved en tidligere PKK kontroll.

Viking prøvekjører bilen i begrenset grad, kort tur i nærområdet til teststasjonen og er avhengig av kjøreforhold og bilens tekniske tilstand. Tekniske installasjoner som kreves spesielle kjøreforhold for å kontrollere funksjoner som 4x4 ol. blir kun testet dersom kjøreforholdene gjør det mulig å teste funksjon på testtidspunktet.

6. Avlesing av diagnose

Viking leser av feilmeldinger som bilens produsent har gitt tilgang til og som er tilgjengelig på testtidspunktet.

Avlesning av diagnose leses med gjeldende test utstyr som benyttes av Viking. Punktene som fremkommer under Utlesning av feilkoder. Ved usikkerhet rundt punktene anbefaler Viking en videre utredning. Viking Kontroll kan ikke påvise avvik i bilens oppgitte kilometerstand ved hjelp av diagnose.

7. Driftsbatterier på el- og hybridbiler vil kun bil visuelt kontrollert

Per i dag finnes det ikke gode nok måleinstrumenter som kan dokumentere den eksakte kapasiteten på batteriet. Viking kan ikke garantere at kapasiteten på testtidspunktet stemmer overens med produsentens oppgitte data.

8. Vikings ansvar

Viking har vurdert alle kontrollpunkter etterrettelig og etter beste skjønn. Kontrollpunkter som ikke omtales i rapporten er ikke en del av vurderingen.

☒ Evt. feil/avvik som avdekkes i etterkant av kontrollen kan kun lastes Viking dersom dette skyldes uaktsomhet ved utførelse av kontrollen.

☒ Ved ansvar for Viking skal erstatningssummen dog aldri overskride kontraktssummen. Med kontraktssummen menes her priser for den enkelte test.

Dersom det skulle være uoverensstemmelser i forbindelse med leveransen, kan kunde ta dette opp med Viking. Eventuelle reklamasjoner må være Viking i hende senest 10 dager etter at testen er utført. Viking forbeholder seg retten til å kontrollere punktet det reklameres på før videre saksbehandling.