



5145202

# NAF Bruktbiltest

**Testdato**  
06.01.2025

## Kunde

<b>Navn</b>	Auksjonen.no As	<b>Kontaktperson</b>	
<b>Medlemsnummer</b>	94448735	<b>Navn</b>	Auksjonen.no As
<b>Adresse</b>	Døvleveien 23	<b>Telefon</b>	33 30 05 40
<b>Postnummer og -sted</b>	3170 SEM	<b>E-post</b>	
<b>Telefon</b>	33 30 05 40		
<b>Ekstern referanse</b>	449485		



## Kjøretøy

<b>Bilmerke</b>	Dangel	<b>Motorstørrelse</b>	1997 cm <sup>3</sup>
<b>Modell</b>	VIVARO 4X4	<b>Motoreffekt</b>	110 kW
<b>Type</b>	V61P	<b>Aksler i drift</b>	2
<b>Registreringsnr.</b>	UN39973	<b>Drivstofftype</b>	Diesel
<b>Understellsnr.</b>	VXEVFAHXKMZ046342	<b>Kjøretøygruppe</b>	315
<b>Km.stand.</b>	84454	<b>Bruktimportert</b>	Nei
<b>Farge</b>	Grå	<b>Registreringsår</b>	2021
<b>Karosseritype</b>	Integrert førerhus	<b>Registrert første gang</b>	03.11.2021
		<b>Frist for neste EU kontroll</b>	02.11.2025



## Informasjon

NAF Bruktbiltest (BBT) er en uavhengig vurdering av kjøretøyets tekniske tilstand iht. definerte kontrollpunkter. De aktuelle kontrollpunktene fremkommer i testen og vurderes / bedømmes etter NAF sine definisjoner og retningslinjer som også hensyntar bilens alder og km-stand.

NAF anmerker kun feil, mangler og avvik som avdekkes på testtidspunktet. Forutsetninger for utført test er angitt på side 2 i denne rapporten. NAF demonterer ikke for kontroll. Det kan være indikasjon knyttet til tekniske forhold som krever ytterligere utredning for å kunne fastslå omfang. Det kan også være periodiske feil som ikke kan avdekkes på testtidspunktet. Se utfyllende leveransebeskrivelse side 6.

NAF Bruktbiltest er utført på oppdrag av bilforhandler. Alle henvendelser til testen og øvrige forhold til bilens tekniske tilstand må avklares mellom kjøper av bilen og bilforhandler testen er utstedt til.



5145202

**Testresultater**

Ref.Id	Repareres	Resultat	Beskrivelse
6.7	Bremseskiver	Bremseskivetykkelse er under fabrikantens minimumsmål	Venstre bak, Høyre foran, Venstre foran, Høyre bak
23.1	Full systemskann	Det finnes feilkoder, se rapport	
65.8	Dekk	Piggdekk med slitte og/eller lite pigger	Venstre foran, Høyre bak, Venstre bak, Høyre foran
86.3	Lakk / karosseri utvendig	Skadet:	Støtfanger bak
86.5		Pyntelist løs, skadet eller mangler:	Støtfanger foran
86.7		Rust / korrosjon i innvendig kant:	Høyre fordør
86.11		Steinsprut/lakksår	Støtfanger foran, Bakluke
97.1	Døråpning	Sår eller skade:	Høyre bakkdør, Venstre fordør

Ref.Id	Opplysning	Resultat	Beskrivelse
5.9	Bremsebelegg	Slitt bremsebelegg	Venstre foran, Venstre bak, Høyre bak, Høyre foran
5.11		Bremseklosser bør byttes samtidig som bremseskivene	Venstre foran, Venstre bak, Høyre bak, Høyre foran
6.16	Bremseskiver	Overflaterust eller mindre enn 25% av overflaten rustet	Begge sider foran
6.17		Overflaterust eller mindre enn 50% av overflaten rustet	Begge sider bak
23.6	Full systemskann	Etter avtale med kunde er feilkode/r slettet, feilsøking må påregnes dersom feilkode dukker opp igjen	
41.7	Differensial	Oljelekkasje/ svetting:	Bakre differensial
60.7	Tilleggsvarmer / parkeringsvarmer	Ikke funksjonsprøvd	
81.9	Frontrute	Noe steinsprut	
86.17	Lakk / karosseri utvendig	Diverse småbulker/lakkriper	
86.18		Småbulker:	Bakluke, Venstre sidekanal, Høyre sidekanal
86.19		Bulk(er)	Tak
86.23		Rust / korrosjon i innvendig kant:	Venstre fordør
86.34		* Diverse steinsprut/lakksår.	
97.5	Døråpning	Sår eller skade:	Venstre bakkdør
98.7	Seter	Ett eller flere seter har varetrekk. Originaltrekk ikke kontrollert.	
102.9	Laste-/bagasjerom	* Forventet bruksslitasje.	



5145202

## Servicehistorikk

Angitte servicer er de som er oppført i serviceheftet/annen dokumentasjon funnet i bilen. Avvik i forhold til angitte serviceintervaller/retningslinjer i serviceheftet, anmerkes og fremkommer i rapporten.

Dato	Km.stand
14.04.2023	50785
18.08.2022	26944

## Testforhold

<b>Maks hastighet ved prøvekjøring</b>	60 km/t
<b>Utetemperatur ved prøvekjøring</b>	-4 °C
<b>Føreforhold ved prøvekjøring</b>	Glatt;Vått
<b>Er bilen skitten eller nediset:</b>	Nei
<b>Frist for neste EU kontroll</b>	03.11.2025



5145202

**Prøvekjøring**

1 - Kjøreegenskaper ✓

**Generell informasjon**

3 - Nøkler / Utstyr ✓

4 - Service/ Dokum. ✓

**Bremser**5 - Bremsbelegg **O**6 - Bremseskiver **R**

8 - Parkeringsbrems ✓

10 - Bremsvæsknivå ✓

12 - Bremsørør ✓

13 - Bremseslanger ✓

14 - Bremskraftforsterker ✓

15 - Brems pedal ✓

**Lys og signaler**

17 - Lys ✓

19 - Refleks ✓

20 - Lyd / lyssignaler ✓

21 - Varsellamper ✓

22 - Varsellamper utvidet ✓

**e-Diagnose**23 - Full systemskann **R****Motor**

27 - Motor virkemåte ✓

28 - Utvendig tilstand motor ✓

29 - Oljenivå motor ✓

30 - Kjølevæske ✓

31 - Kjølevifte ✓

32 - Kjølesystem ✓

33 - Eksosanlegg ✓

35 - Motorfester ✓

36 - Drivstofftank, rør, slange ✓

37 - Registerreim ✓

**Drivverk**

38 - Clutch ✓

39 - Girkasse (manuell) ✓

41 - Differensial **O**

42 - Drivaksler ✓

43 - Mellomaksel ✓

**Elektriske anlegg**

44 - Instrument belysning ✓

45 - Instrumenter ✓

46 - Radio / Multimedia ✓

47 - Elektrisk vindusheis ✓

48 - Oppvarmet bakrute ✓

49 - Kupevifte ✓

50 - Varmeapparat / klimaanlegg (AC) ✓

51 - Vindusvisker, spyler (foran/bak) ✓

53 - Sentrallås ✓

54 - Setevarmer ✓

55 - Ladespenning generator ✓

56 - Drivrem generator ✓

57 - Batteri ytre tilstand ✓

58 - Tilstand 12 volt batteri ✓

59 - Tilhengerkontakt ✓

60 - Tilleggsvarmer / parkeringsvarmer **O****Hjul, dekk, felg**65 - Dekk **R**

66 - Felg ✓

**Hjul, dekk, felg**

67 - Ekstra hjulsett ✓

68 - Hjullager ✓

69 - Reserverhjul / dekkreparasjonssett ✓

**Styring**

71 - Ratt, rattaksel, ledd ✓

72 - Styresnekke, tannstang ✓

73 - Styrestag/ledd ✓

74 - Styreservo ✓



5145202

## Hjuloppheng

75 - Støtdempere	✓
76 - Stabilisator	✓
77 - Fjærer / fjærbein	✓
78 - Opphengs- / bærearmer foraksel	✓
79 - Opphengs- / bærearmer bakaksel	✓
80 - Travers	✓

## Karosseri

81 - Frontrute	○
82 - Siderute/bakrute	✓
83 - Dør-/panseråpner	✓
84 - Lås	✓
86 - Lakk / karosseri utvendig	R
87 - Utvendig speil	✓
88 - Underside	✓
89 - Understellsnummer	✓
90 - Tilhengerfeste	✓

## Interiør

91 - Dashbord / midtkonsoll	✓
92 - Luftdyse kupé	✓
93 - Taktrekk	✓
94 - Solskjerm	✓
95 - Innvendig speil	✓
96 - Dørtrekk	✓
97 - Døråpning	R
98 - Seter	○
99 - Bilbelte	✓
100 - Gulvmatter/-teppe	✓
102 - Laste-/bagasjerom	○
103 - Interiør generelt	✓
104 - Varseltrekant	✓



5145202

**Måleverdier**

Ref.Id	Punkt	Fråse	Måleverdi
3.1	Nøkler / Utstyr	Antall nøkler:	2 stk
6.1	Bremsekiver	Min. bremsekivetykkelse før utskifting foran:	26,00 mm
6.2		Bremsekivetykkelse VF	25,90 mm
6.3		Bremsekivetykkelse HF	25,90 mm
6.4		Min. bremsekivetykkelse før utskifting bak:	20,00 mm
6.5		Bremsekivetykkelse VB	19,90 mm
6.6		Bremsekivetykkelse HB	19,90 mm
30.1	Kjølevæske	Kjølevæskens frysepunkt, frostsikker ned til minus:	40 °C
37.1	Registerreim	Bilfabrikanten anbefaler under normale forhold skifte ved km:	160000
37.2		eller ved, måneder:	60
50.1	Varmeapparat / klimaanlegg (AC)	Temperatur på luft inn i klimaanlegg	20 °C
50.2		Temperatur på luft ut av klimaanlegg	3 °C
55.1	Ladespenning generator	Ladespenning med last (V)	13,80 volt
55.2		Ladespenning uten last (V)	14,20 volt
58.1	Tilstand 12 volt batteri	Referanseverdi norm:	EN
58.2		Referanseverdi kaldstart-kapasitet:	760 ampere
58.3		Målt kaldstart-kapasitet:	626 ampere
65.1	Dekk	Mønsterdybde VF	6,50 mm
65.2		Mønsterdybde HF	5,00 mm
65.3		Mønsterdybde VB	7,00 mm
65.4		Mønsterdybde HB	5,00 mm
65.5		Bilen er utrustet med:	Vinterdekk m/pigg
66.1	Felg	Felg montert på bilen:	Lettmetallfelg
67.1	Ekstra hjulsett	Mønsterdybde	4,50 mm
67.2		Mønsterdybde	4,50 mm
67.3		Mønsterdybde	4,50 mm
67.4		Mønsterdybde	5,00 mm
67.5		Ekstra hjulsett er utrustet med:	Sommerdekk
67.6		Felg på ekstra hjulsett:	Lettmetallfelg

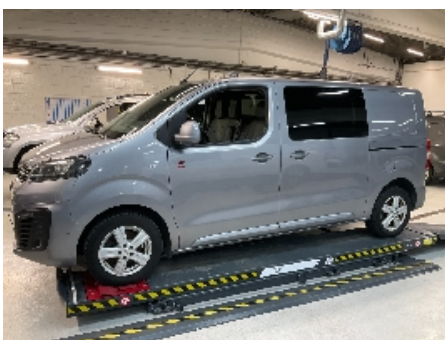
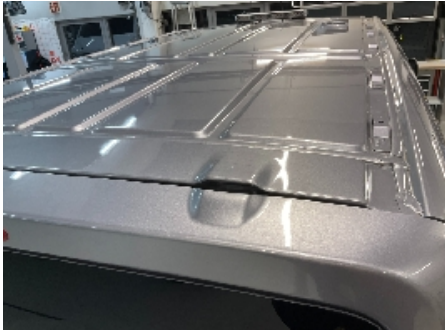
**Bilder og vedlegg****1. Generelt****2. Generelt****3. Generelt****4. Generelt****5. Generelt****6. Generelt****7. Generelt****8. Generelt****9. Generelt****10. Generelt****11. Generelt****12. Generelt**



5145202



13. Generelt



14. Generelt



15. Generelt



16. Generelt



17. Generelt



18. Generelt



19. Generelt



20. Generelt



21. Generelt



22. Generelt



23. Generelt



24. Generelt





5145202



25. Generelt



26. Generelt



27. Generelt



28. Generelt



29. Generelt



30. Generelt



31. Generelt



32. Generelt



33. Generelt



34. Generelt



35. Generelt



36. Generelt



5145202



37. Generelt



38. Generelt



39. Generelt



40. Generelt



41. Generelt



42. Generelt



43. Generelt



44. Generelt



45. Generelt



46. Generelt



47. Generelt



5145202

## Leveransebetingelser

### 1. Testrapporten

Testrapporten inneholder identifikasjon av kjøretøy og kunde samt beskrivelse av testens omfang med måleresultater der det foreligger.

### 2. Bedømming-vurderingsdefinisjon

Forklaring til bokstavkodene som benyttes ved PDF rapport:

V = Normalt. Tilstand vurdert «normal» iht. kjøretøyets alder og kjørelengde

R = Reparasjon. Anbefaler utbedring iht. kontrollpunkt

O = Opplysning. Informasjon iht. kontrollpunkt og/eller kjøretøy

S = Skiftet. Kontrollpunkt inkl. komponentskifte

J = Justert. Kontrollpunkt inkl. justering

I = Ikkeutført. Kontrollpunkt ikke vurdert

### 3. Gjennomføring av test.

Test utføres på et NAF Senter hvis ikke annet er beskrevet.

### 4. Eiendomsrett

Testens resultat tilhører NAFs kunde. Kundens navn er registrert på side 1 i testrapporten, og eventuelle henvendelser i forbindelse med testen må utføres av registrert kunde. Testresultatene leveres ikke ut til andre uten samtykke fra NAFs kunde.

### 5. Demontering

NAF demonterer ikke for kontroll/vurdering, og kan dermed ikke påpeke feil som kun avdekkes ved demontering. Dersom NAF oppdager avvik der det trengs demontering for kontroll/vurdering, vil dette anmerkes i testrapporten.

### 6. Prøvekjøring, periodiske feil og fremtidige problemer

NAF anmerker kun feil og avvik som oppdages på testtidspunktet. Periodiske feil/avvik kan forekomme uten at dette avdekkes pga. manglende symptom(fremtredelse) ved testtidspunktet. Det er ikke mulig å forutse fremtidige problemer, feil eller avvik.

NAF prøvekjører bilen kun i begrenset grad.

### 7. Avlesing av elektronisk lagrede feilkoder via kjøretøyets OBD kontakt

NAF leser feilkoder på de elektroniske styresystemene som bilprodusenten har gitt tilgang til. Tilgang kan variere mellom ulike bilmerker og modeller og systemene leses med det testutstyret som benyttes av NAF. Det skilles ikke mellom permanente og periodiske feilkoder. NAF kan ikke påvise avvik i bilens oppgitte kilometerstand ved hjelp av diagnose.

### 8. NAFs ansvar

NAF har vurdert alle kontrollpunkter i den aktuelle testrapporten i henhold til NAFs definisjoner og retningslinjer. Kontrollpunkter som ikke omtales i rapporten er ikke inkludert eller vurdert.

Feil/avvik som avdekkes i etterkant av testen, kan ikke lastes NAF uten at det dokumenteres at følgende kumulative vilkår foreligger:

- feil/avvik må anses å ha foreligget ved testtidspunktet
- feil/avvik kan avdekkes etter gjeldende definisjoner og retningslinjer (innhold) av kontrollpunkt ved testtidspunktet
- feil/avvik kan avdekkes ved benyttet testutstyr i NAF ved testtidspunktet
- feil/avvik kan avdekkes ved gjeldende testforutsetninger ved testtidspunktet
- feil/avvik medfører konsekvenstap
- NAF har opptrådt uaktsomt ved testtidspunktet

### 9. Klageadgang næringsmarked

Testens resultat tilhører NAFs kunde. Kundens navn er registrert på side 1 i testrapporten. Ved eventuelle uoverensstemmelser i forbindelse med levert dokumentasjon, skal kunde ta dette opp med NAF. NAF er forretningsmessig leverandør til kunde og forholder seg kun til denne avtalepart.

Alle reklamasjoner må være NAF i hende skriftlig senest 10 dager etter at testen er utført.

### 10. Reklamasjonsansvaret til NAF

Ved uoverensstemmelse mellom tekst og bilder i testrapport og ett av disse viser riktig tilstand, er feilen ikke reklamasjonsgrunn.

NAF AS er ikke ansvarlig for feil i opplysninger som er hentet elektronisk fra 3.-part.

NAF AS kan kreve at bilen stilles til disposisjon for kontroll.

Ved reklamasjon kan NAF AS forlange å få mulighet til å reparere på eget verksted.

Hvis kjøper starter reparasjon på annet verksted uten skriftlig godkjenning fra NAF AS bortfaller retten til å kreve utgiften refundert av NAF AS.

Ved reparasjon på kjøpers verksted beregnes priser etter NAF AS sine innkjøpspriser (Meca eller tilsvarende) og selvkost på timepris. Benyttes DBS-systemet som grunnlag for delepriser benyttes importørpriser uten fraktpåslag.

Arbeidstidsettes iht. Haynes Pro med faktor 1

Diagnoserapport vedlegges der kunden har bestilt dette. Diagnoserapporten betraktes som en del av testrapporten.

Reklamasjonskravets størrelse er under alle omstendigheter oppad begrenset til prisen på testen, med mindre noe annet er særskilt avtalt.

NAF AS anbefaler at budgivere selv inspiserer objektet.

NAF SEM  
Døvleveien 23  
3170 SEM  
Telefon:  
Fax:  
E-mail:  
Website:



6. jan. 2025

Køretøj: Opel/Vauxhall Vivaro-C 2.0  
Motorkode: DW10FDDU370 (EHS)  
Produktionsår: 20-  
Kilometerstand: 84454 (skrevet af kontrolløren)  
Registrering Nr: UN 39973  
VIN: VXEVFAHXKMZ046342 (udlæst fra styreenhed)  
Testet: 6. jan. 2025 08:57:50

---

Fejlkode

---

**OBD** **OBD** **0 Fejl**

**Drivlinje** **Dieselmotor** **2 Fejl**

Fejlkode: P1199-7B  
Brændstofstand  
For lavt påfyldningsniveau.

Fejlkode: U2FFF-00  
Ingen fejlkode  
Fejlkode uden betydning

**Drivlinje** **Styreenhed til regenereringsadditiv** **0 Fejl**

**bremsesystem** **ABS/ESP** **0 Fejl**

**Passiv sikkerhed** **Airbag** **1 Fejl**

Fejlkode: B1400-64  
CAN-bus  
Spændingsforsyning med fejl.

**Termostyring** **Varme/klimaanlæg** **0 Fejl**

**Termostyring** **Betjeningsenhed til klimaanlæg, bagest** **ikke tilgængelig**

**Termostyring** **Klimastyreenhed bagved** **ikke tilgængelig**

**Termostyring** **Tilskudsvarmer** **ikke tilgængelig**

**Førerassistentsystem** **Parkeringsensor** **12 Fejl**

Fejlkode: B1244-97  
Parkeringsensor bag til venstre side  
Funktion ukorrekt.

Fejlkode: B1221-92  
Parkeringsensor foran til venstre indvendig  
Funktion ukorrekt.

Fejlkode: B1225-92  
Parkeringsensor foran til højre indvendig  
Funktion ukorrekt.

Fejlkode: B1222-92  
Parkeringsensor foran til venstre udvendigt  
Funktion ukorrekt.

Fejlkode: B1226-92  
Parkeringsensor foran til højre udvendigt  
Funktion ukorrekt.

Fejlkode: B1250-92  
Parkeringsensor foran til venstre side  
Funktion ukorrekt.

Fejlkode: B1251-92  
Parkeringsensor foran til højre side  
Funktion ukorrekt.

Fejlkode: B1223-35  
Parkeringsensor BV indvendig  
Funktion ukorrekt.

Fejlkode: B1227-35  
Parkeringsensor bag til højre indvendig  
Funktion ukorrekt.

Fejlkode: B1244-92  
Parkeringsensor bag til venstre side  
Funktion ukorrekt.

Fejlkode: B1245-92  
Parkeringsensor bag til højre side  
Funktion ukorrekt.

Fejlkode: B1245-35  
Parkeringsensor bag til højre side  
Funktion ukorrekt.

## **Førerassistentsystem**

## **Multifunktionskamera**

**ikke tilgængelig**

## **Komfort**

## **Central styreenhed**

**18 Fejl**

Fejlkode: U1F3B  
CAN-kommunikation med multifunktions-styreenhed/selealarm-kontrollampe  
Ingen kommunikation mulig.

Fejlkode: U1F39  
Regn-/lyssensor  
Fejl i kommunikation.

Fejlkode: B1153  
Forrudevisker  
Funktion ukorrekt.

Fejlkode: B11F0  
Nærlys  
Funktion ukorrekt.

Fejlkode: B1715  
Dørlås-berøringskontakt FH  
Tilstand ikke plausibel.

Fejlkode: B1716  
Dørlås-berøringskontakt FV  
Tilstand ikke plausibel.

Fejlkode: B1718  
Fjernbetjening  
Synkronisering ukorrekt.

Fejlkode: B1704  
Bagklaplås  
Funktion ukorrekt.

Fejlkode: B1805  
startermotor  
Funktion ukorrekt.

Fejlkode: B1806  
Motorstyring  
Motoren dør.

Fejlkode: C1653  
ESP-styreenhed  
Initialisering fejl.

Fejlkode: B173A  
Dørlåskontakt førerdør  
Tilstand ikke plausibel.

Fejlkode: B1811  
Additivpumpe  
Funktion ukorrekt.

Fejlkode: B1825  
Olieniveauekontrol  
Funktion ukorrekt.

Fejlkode: B132A  
Kølemiddeltryk  
Lavtrykssystem fejlbehæftet.

Fejlkode: U1F00  
Diagnosticeringsmodul  
Fejl ikke optaget i fejlrapporten.

Fejlkode: U1F1A  
LIN-bus  
Fejl i kommunikation.

Fejlkode: U1F05  
Hella Gutmann Solutions GmbH

Tilstand fjernaktiveringsledning  
Funktion ukorrekt.

<b>Komfort</b>	<b>Kombiinstrument</b>	<b>0 Fejl</b>
<b>Komfort</b>	<b>Multifunktionsskærm</b>	<b>ikke tilgængelig</b>
<b>Komfort</b>	<b>Køretøjsafstandsassistent</b>	<b>ikke tilgængelig</b>
<b>Komfort</b>	<b>Multiplex-betjeningsenhed</b>	<b>0 Fejl</b>
<b>Komfort</b>	<b>Multifunktions-touchscreen</b>	<b>0 Fejl</b>
<b>Komfort</b>	<b>Kontaktmodul rat CAN</b>	<b>1 Fejl</b>

Fejlkode: B1835-00  
Radiofjernbetjening  
Signal/funktion med fejl.

<b>Komfort</b>	<b>Multifunktionsrat</b>	<b>0 Fejl</b>
<b>Komfort</b>	<b>Regn-/lyssensor</b>	<b>0 Fejl</b>
<b>Komfort</b>	<b>Elektronisk tændingslås</b>	<b>ikke tilgængelig</b>
<b>Komfort</b>	<b>Motorskifteenhed</b>	<b>ikke tilgængelig</b>
<b>Komfort</b>	<b>Anhængermodul</b>	<b>18 Fejl</b>

Fejlkode: B101F-12  
Anhænger  
Indgangsstrømkreds med fejl.

Fejlkode: B2EC0-12  
Anhængerbaglygte højre side  
Strømkreds med fejl.

Fejlkode: B2EC2-12  
Anhængerblinklys højre side  
Strømkreds med fejl.

Fejlkode: B2EC3-12  
Anhængerblinklys venstre side  
Funktion ukorrekt.

Fejlkode: B2ECE-12  
Anhænger-tågebaglygte  
Strømkreds med fejl.

Fejlkode: B2ECF-12  
Anhængerbaklys  
Strømkreds med fejl.

Fejlkode: B2ED0-12  
Anhænger-bremselys  
Strømkreds med fejl.

Fejlkode: B1002-00  
styreenhed  
Uventet reset

Fejlkode: B1011-96  
Effektudgang styreenhed  
Funktion deaktiveret.

Fejlkode: U1F00-00  
Diagnosticeringsmodul  
Fejl ikke optaget i fejlrapporten.

Fejlkode: B2EC1-11  
Anhængerbaglygte  
Strømkreds med fejl.

Fejlkode: B2EC0-13  
Anhængerbaglygte højre side  
Strømkreds med fejl.

Fejlkode: B2EC1-13  
Anhængerbaglygte  
Strømkreds med fejl.

Fejlkode: B2EC2-13  
Anhængerblinklys højre side  
Strømkreds med fejl.

Fejlkode: B2EC3-13  
Anhængerblinklys venstre side  
Funktion ukorrekt.

Fejlkode: B2ECE-13  
Anhænger-tågebaglygte  
Strømkreds med fejl.

Fejlkode: B2ECF-13  
Anhænderbaklys  
Strømkreds med fejl.

Fejlkode: B2ED0-13  
Anhænger-bremselys  
Strømkreds med fejl.

## **Komfort**

## **Karosseriombbygning**

**18 Fejl**

Fejlkode: B101F  
Anhænger  
Indgangsstrømkreds med fejl.

Fejlkode: B2EC0  
Anhængerbaglygte højre side  
Strømkreds med fejl.

Fejlkode: B2EC2  
Anhængerblinklys højre side  
Strømkreds med fejl.

Fejlkode: B2EC3  
Anhængerblinklys venstre side



Funktion ukorrekt.

Fejlkode: B2ECE  
Anhænger-tågebaglygte  
Strømkreds med fejl.

Fejlkode: B2ECF  
Anhængerbaklys  
Strømkreds med fejl.

Fejlkode: B2ED0  
Anhænger-bremselys  
Strømkreds med fejl.

Fejlkode: B1002  
styreenhed  
Uventet reset

Fejlkode: B1011  
Effektudgang styreenhed  
Funktion deaktiveret.

Fejlkode: U1F00  
Diagnosticeringsmodul  
Fejl ikke optaget i fejlrapporten.

Fejlkode: B2EC1  
Anhængerbaglygte  
Strømkreds med fejl.

Fejlkode: B2EC0  
Anhængerbaglygte højre side  
Strømkreds med fejl.

Fejlkode: B2EC1  
Anhængerbaglygte  
Strømkreds med fejl.

Fejlkode: B2EC2  
Anhængerblinklys højre side  
Strømkreds med fejl.

Fejlkode: B2EC3  
Anhængerblinklys venstre side  
Funktion ukorrekt.

Fejlkode: B2ECE  
Anhænger-tågebaglygte  
Strømkreds med fejl.

Fejlkode: B2ECF  
Anhængerbaklys  
Strømkreds med fejl.

Fejlkode: B2ED0  
Anhænger-bremselys  
Strømkreds med fejl.

**Komfort**

**Servicemodul (automatisk nødopkald)**

**ikke tilgængelig**

<b>Komfort</b>	<b>Spændingsstabilisator</b>	<b>ikke tilgængelig</b>
<b>Komfort</b>	<b>Head-up-display</b>	<b>ikke tilgængelig</b>
<b>Komfort</b>	<b>Skydedør venstre</b>	<b>ikke tilgængelig</b>
<b>Komfort</b>	<b>Skydedør højre</b>	<b>ikke tilgængelig</b>
<b>Gearkasse</b>	<b>Gearkasse</b>	<b>ikke tilgængelig</b>
<b>Gearkasse</b>	<b>Køretrinsaktuator</b>	<b>ikke tilgængelig</b>
<b>Tyverisikring</b>	<b>Tyverialarm</b>	<b>ikke tilgængelig</b>
<b>Tyverisikring</b>	<b>alarmhorn</b>	<b>ikke tilgængelig</b>
<b>Styretøj</b>	<b>Servostyring</b>	<b>0 Fejl</b>
<b>Infotainmentsystem</b>	<b>Telematiksystem (interface)</b>	<b>ikke tilgængelig</b>
<b>Infotainmentsystem</b>	<b>Navigation</b>	<b>2 Fejl</b>
<p>Fejlkode: B1503 Audioudgang, bagest venstre Funktion ukorrekt.</p> <p>Fejlkode: B1504 Audioudgang, bagest højre Funktion ukorrekt.</p>		
<b>Infotainmentsystem</b>	<b>Radio</b>	<b>ikke tilgængelig</b>