

TESLA MODEL S 394 HK AUTOMAT 4WD

EL45799

227 133 KM

24.03.2015
Førstegang registrert

Elektrisk

CHASSISNR: 5YJSA7H29FFP71510

BRUKTIMPORT: Nei

KJØRETØY: Personbil

FRIST FOR PKK: 03.07.2025

Testen er en uavhengig vurdering av kjøretøyets tekniske tilstand med det utstyret som er i bilen på testtidspunktet og kontrolleres iht. definerte kontrollpunkter for bilen.

Vurderingene gjøres ut ifra bilens alder og kilometerstand. Evt. feil fremkommer under Anmerkninger. Viking anmerker kun feil og mangler som avdekkes på testtidspunktet. Punkter som ikke er angitt i testen er ikke kontrollert.



OPPSUMMERT STATUS PÅ KJØRETØY

Kontrollert Anmerkninger se neste side

IDENTITET

ASSISTENTSYSTEMER OG DIAGNOSE

EKSTERIØR

LYS

MOTOR

HJULOPPHENG/STYRING

BREMSER

GIR OG DRIVLINJE

INTERIØR

OPPLYSNINGER/KLARGJØRING

PUNKT	BESKRIVELSE	PLASSERING	
Identitet			
1.1	Dokumentasjon utstyr/godkjenning	Service dokumentasjon ikke tilgjengelig ved testtidspunkt. elektronisk servicehefte	
1.2	Nøkler	Mangler. nøkkel nr2 mangler	
Assistentsystemer og diagnose			
2.1	Diagnose	Se diagnosetest.	
2.2	Prøvekjøring	Øvrige feil. ulyd/dure lyd fra framme motor	
Eksteriør			
3.1	Panser	Skade.	
3.2	Dører -	P-bulk.	venstre foran
3.3	Dører -	Ripe ned til grunning.	venstre foran
3.4	Dører -	Ripe ned til grunning.	venstre bak
3.5	Dører -	Ripe ned til grunning.	høyre bak
3.6	Dører -	Bulk med lakkskade.	høyre foran
3.7	Dører -	Ripe ned til grunning.	høyre foran
3.8	Bakluke	Lakk flasser.	
3.9	Bakluke	Ripe(r) ned til grunning.	
3.1 0	Skjermer -	Ripe(r) ned til grunning.	venstre bak
3.1 1	Skjermer -	Ripe(r) ned til grunning.	høyre bak
3.1 2	Skjermer -	Bulk med lakkskade.	høyre bak
3.1 3	Speil -	Defekt innfelling. begge speilene vill ikke felles inn med knapp	begge
3.1 4	Dekk/Felger -	Skjev slitasje på vinterdekk.	alle
3.1 5	Dekk/Felger -	Skade på felg. vinter felger	alle
3.1 6	Dekk/Felger -	Skade på felg. sommer felger	alle
3.1 7	Døråpning -	Ripe(r).	høyre bak, venstre foran
3.1 8	Støtfanger -	Ripe(r) ned til grunning.	bak
3.1 9	Støtfanger -	Ripe(r) ned til grunning.	foran
3.2 0	Panoramatak/takluke	Steinsprut/sprekk.	
Lys			
4.1	Lys bak -	Krakelering i plast.	begge bak
4.2	Retningslys -	Løst.	venstre
Hjuloppheng/styring			
5.1	Fjærer/støtdemper	Støtdemper lekkasje. lekker luft når den er parkert	
Bremser			
6.1	Skiver -	Slitte/stor slitekant.	alle
Interiør			
7.1	Instrumenter og brytere	Bryter skadet.	

7.2	Instrumenter og brytere	Defekt skjerm.	
7.3	Midtkonsoll/midtarmlene	Skadet/merker etter utstyr.	
7.4	Dørtrekk -	Slitt/ripe(r).	venstre bak
7.5	Seter -	Slitt.	høyre foran, høyre bak, venstre foran, venstre bak
7.6	Ratt	Slitt.	



3.1 Skade



3.1 Skade



3.1 Skade



3.2 P-bulk



3.3 Ripe ned til grunning



3.4 Ripe ned til grunning

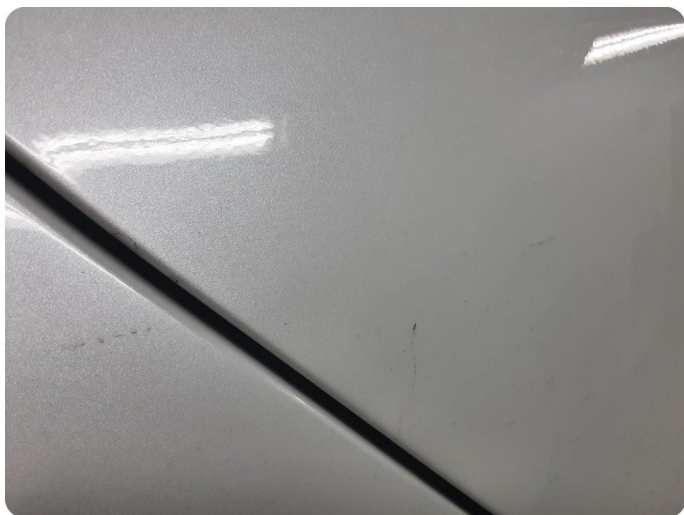

3.5 Ripe ned til grunning



3.5 Ripe ned til grunning



3.6 Bulk med lakkskade

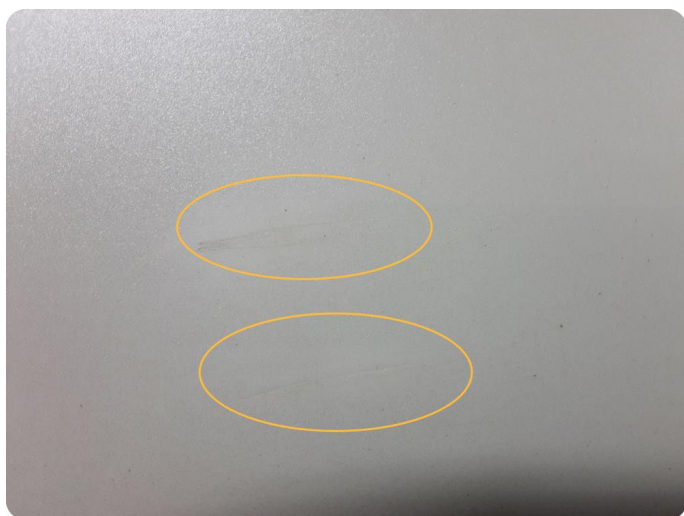

3.7 Ripe ned til grunning



3.8 Lakk flasser



3.8 Lakk flasser



3.9 Ripe(r) ned til grunning



3.10 Ripe(r) ned til grunning



3.10 Ripe(r) ned til grunning



3.11 Ripe(r) ned til grunning

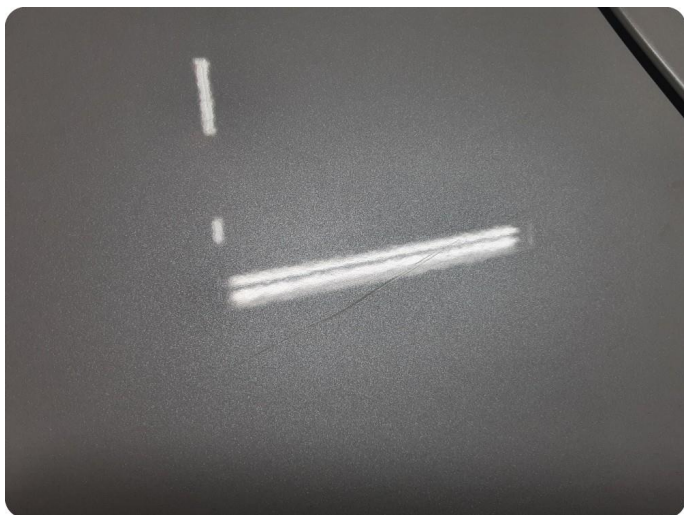

3.11 Ripe(r) ned til grunning



3.11 Ripe(r) ned til grunning



3.12 Bulk med lakkskade



3.14 Skjev slitasje på vinterdekk

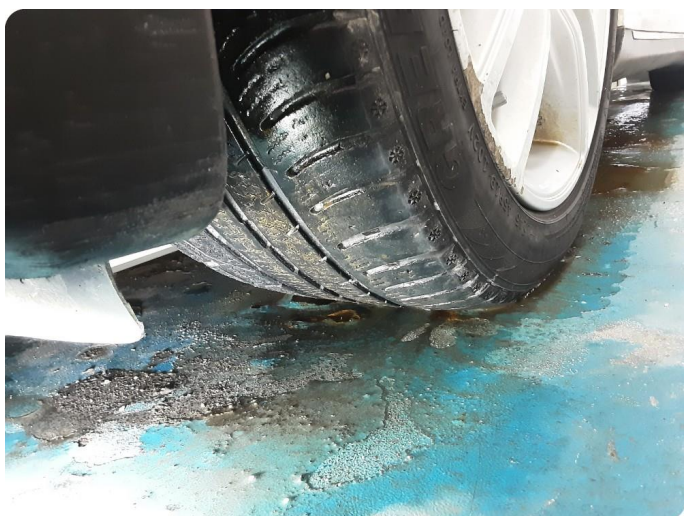

3.14 Skjev slitasje på vinterdekk



3.14 Skjev slitasje på vinterdekk



3.14 Skjev slitasje på vinterdekk



3.15 Skade på felg Vinter felger



3.15 Skade på felg Vinter felger



3.15 Skade på felg Vinter felger



3.15 Skade på felg Vinter felger



3.16 Skade på felg Sommer felger



3.16 Skade på felg Sommer felger



3.16 Skade på felg Sommer felger



3.16 Skade på felg Sommer felger



3.17 Ripe(r)



3.17 Ripe(r)

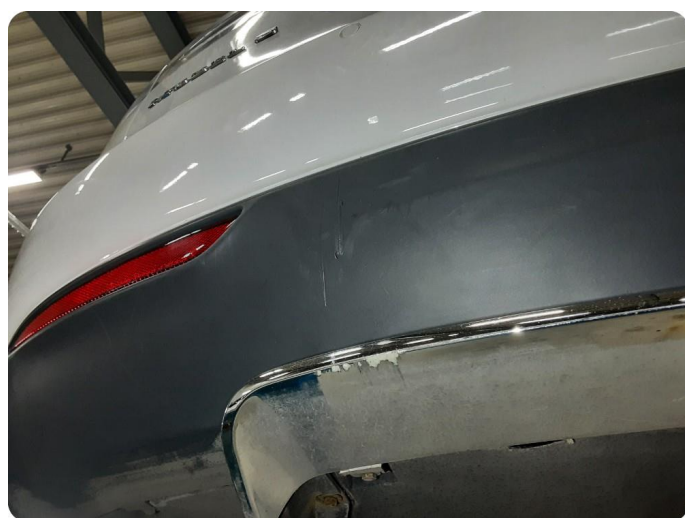

3.18 Ripe(r) ned til grunning



3.18 Ripe(r) ned til grunning



3.18 Ripe(r) ned til grunning



3.18 Ripe(r) ned til grunning

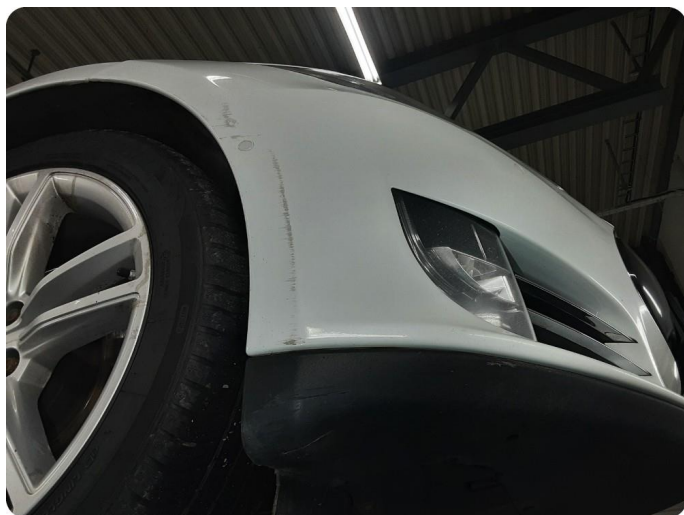

3.19 Ripe(r) ned til grunning



3.19 Ripe(r) ned til grunning



3.19 Ripe(r) ned til grunning



3.19 Ripe(r) ned til grunning



3.19 Ripe(r) ned til grunning



3.19 Ripe(r) ned til grunning



3.19 Ripe(r) ned til grunning



3.20 Steinsprut/sprekk



4.1 Krakelering i plast



4.1 Krakelering i plast



4.1 Krakelering i plast



4.1 Krakelering i plast



4.2 Løst



5.1 Støtdemper lekkasje Lekker luft når den er parkert



6.1 Slitte/stor slitekant



6.1 Slitte/stor slitekant



6.1 Slitte/stor slitekant



6.1 Slitte/stor slitekant



7.1 Bryter skadet



7.2 Defekt skjerm



7.3 Skadet/merker etter utstyr



7.4 Slitt/ripe(r)



7.5 Slitt



7.5 Slitt



7.5 Slitt



7.5 Slitt



7.6 Slitt



Utført 06.01.2025

SYSTEM	ANTALL
Instrument -	0
Ladekontroll -	0
Ladeport -	0
Batteristyringssystem - BMS	0
Førerside fremre dørmodul - 9405-81 Foran dørlås Feil i funksjon	1
Sentral elektronikk - 9224-18 Se bruksanvisningen fra produsenten for mer informasjon. 9225-18 Utvendig speil velgerbryter Elektrisk feil 9251-18 Se bruksanvisningen fra produsenten for mer informasjon.	3
Sete front -	0
Dørmodul fremre passasjerside -	0

KJØRETØYDATA

ANTALL NØKLER	1	ANTALL LADEKABLER	2
----------------------	---	--------------------------	---

PRØVEKJØRING

PRØVEKJØRT	HASTIGHET	KJØREFORHOLD
Ja	50	Snø

DEKK OG BREMSER

PRODUKSJONSDATO SOMMERDEKK		PRODUKSJONSDATO VINTERDEKK	
-----------------------------------	--	-----------------------------------	--

	VENSTRE FORAN	HØYRE FORAN	VENSTRE BAK	HØYRE BAK
Mønsterdybde sommerdekk	5,4	5,6	5,5	5,5
Mønsterdybde vinterdekk	4,2	4,4	4,1	4
Bremsekiver (mm)	29	29	25	25

SERVICEINFORMASJON

KOMPLETT HISTORIKK	ELEKTRONISK SERVICEHEFTE
Ikke kontrollert	Ja

ROLLO / BAGASJEROMSSKJULER

ROLLO / BAGASJEROMSSKJULER
Ja

Identitet	Motor
Kjennemerke	Batteri(er)
Understellsnummer	El/hybrid batteripakke
Dokumentasjon utstyr/godkjenning	Elektroniske styresystemer
Nøkler	Lekkasjer
Assistentsystemer og diagnose	Motorfester/-demper
Kamera	Service
Sensor	Startmotor
Systemfunksjoner	Trekraft
Diagnose	Hjuloppheng/styring
Prøvekjøring	Retningsstabilitet/selvoppretting
Eksteriør	Ratt/styringsmekanisme
Lakk	Hjullager
Antirustbehandling	Fjærer/støtdemper
Under bil	Ledd
Panser	Stabilisatorer/stag
Dører	Forstilling
Bakluke	Bakstilling
Låser/tyverisikring	Bremser
Skjermer	Bremsefunksjon
Speil	Parkeringsbrems
Korrosjon	Bremsekraftforsterker
Vinduspussere/-spyler	Bremsevæske
Verktøy/nødutstyr	Lekkasjer
Dekk/Felger	Rør/slanger
Hjulmuttere/-bolter	Skiver
Døråpning	Bremseskjold
Terskler/innlastningssone	Gir og drivlinje
Støtfanger	Girkasse
Grill	Differensial
Tak	Aksler
Panoramatak/takluke	Fordelingskasse
Frontvindu	Interiør
Vinduer	Dashbord
Kanal	Instrumenter og brytere
Stolpe	Midtkonsoll/midtarmlene
Alle flater	Dørtrekk
Ladeluke/tanklokk	Seter
Lys	Taktrekk
Lys foran	Tepper/bekledning
Lys bak	Vindusheiser
Markeringslys	Bilbelte
Retningslys	Varme/AC/Klima
Nødsignallys	Signalhorn/Lydsignal
Parkeringslys	Multimedia
Refleks	Multifunksjonsratt
Andre lys	Ratt
	Deksel
	Opplysninger/klargjøring
	Opplysninger
	Interiør
	Øvrig utstyr/klargjøring
	Annet

Det tas forbehold om avvik på utstyr avhengig av biltype, årsmodell. Listen er å betrakte som en brutto liste

1. Rapporten

Rapporten inneholder identifikasjon av kjøretøy, samt beskrivelse av testens omfang med måleresultater der det foreligger.

2. Bedømming

Punktene som bilen er testet etter fremkommer i testen. Punktene er dynamiske og tilpasset bilens motor og drivlinje.

Anmerkninger kommer frem under Anmerkninger med forklaring av feil eller mangelens omfang med Bildedokumentasjon der det er mulig.

Inneholder testen prissetting av påkost gjøres dette ut ifra Viking sine prislister og oppslagsverk mot dele kataloger justert for snittet i bilbransjen. Prisene kan avvike fra merkeforhandler.

3. Eiendomsrett

Testens resultat tilhører Vikings kunde. Testresultatene leveres ikke ut til andre uten samtykke fra Vikings kunde.

4. Demontering

Viking demonterer ikke for kontroll/vurdering, og kan dermed ikke påpeke feil som kun avdekkes ved demontering.

5. Prøvekjøring, periodiske feil og fremtidige problemer

Viking anmerker kun feil og avvik som oppdages på testtidspunktet. Testen er å anse som et «øyeblikksbilde» av bilen. Periodiske feil/avvik/oljeforbruk kan forekomme uten at dette kan avdekkes pga. manglende symptom (fremtredelse) på testtidspunktet. Det er ikke mulig å forutse framtidige problemer, feil eller avvik.

Testen er ikke å anse som en PKK kontroll, og det kan være avvik i bedømming der det er rom for skjønnsmessig vurdering. Det opplyses kun når frist for neste PKK kontroll er, ikke om det foreligger mangler ved en tidligere PKK kontroll.

Viking prøvekjører bilen i begrenset grad, kort tur i nærområdet til teststasjonen og er avhengig av kjøreforhold og bilens tekniske tilstand. Tekniske installasjoner som kreves spesielle kjøreforhold for å kontrollere funksjoner som 4x4 ol. blir kun testet dersom kjøreforholdene gjør det mulig å teste funksjon på testtidspunktet.

6. Avlesing av diagnose

Viking leser av feilmeldinger som bilens produsent har gitt tilgang til og som er tilgjengelig på testtidspunktet.

Avlesning av diagnose leses med gjeldende test utstyr som benyttes av Viking. Punktene som fremkommer under Utlesning av feilkoder. Ved usikkerhet rundt punktene anbefaler Viking en videre utredning. Viking Kontroll kan ikke påvise avvik i bilens oppgitte kilometerstand ved hjelp av diagnose.

7. Driftsbatterier på el- og hybridbiler vil kun bil visuelt kontrollert

Per i dag finnes det ikke gode nok måleinstrumenter som kan dokumentere den eksakte kapasiteten på batteriet. Viking kan ikke garantere at kapasiteten på testtidspunktet stemmer overens med produsentens oppgitte data.

8. Vikings ansvar

Viking har vurdert alle kontrollpunkter etterrettelig og etter beste skjønn. Kontrollpunkter som ikke omtales i rapporten er ikke en del av vurderingen.

☒ Evt. feil/avvik som avdekkes i etterkant av kontrollen kan kun lastes Viking dersom dette skyldes uaktsomhet ved utførelse av kontrollen.

☒ Ved ansvar for Viking skal erstatningssummen dog aldri overskride kontraktssummen. Med kontraktssummen menes her priser for den enkelte test.

Dersom det skulle være uoverensstemmelser i forbindelse med leveransen, kan kunde ta dette opp med Viking. Eventuelle reklamasjoner må være Viking i hende senest 10 dager etter at testen er utført. Viking forbeholder seg retten til å kontrollere punktet det reklameres på før videre saksbehandling.