



5135473

NAF Bruktbiltest

Testdato
02.01.2025



Kunde

Navn	Auksjonen.no As	Kontaktperson	
Medlemsnummer	94448735	Navn	Auksjonen.no As
Adresse	Døvleveien 23	Telefon	33 30 05 40
Postnummer og -sted	3170 SEM	E-post	
Telefon	33 30 05 40		
Ekstern referanse	452954		



Kjøretøy

Bilmerke	Ford	Motorstørrelse	1997 cm ³
Modell	GALAXY	Motoreffekt	103 kW
Type	WA6	Aksler i drift	1
Registreringsnr.	TV84257	Drivstofftype	Diesel
Understellsnr.	WF0MXXGBWMBU86734	Kjøretøygruppe	101
Km.stand.	213656	Bruktimportert	Ja
Farge	Grå	Registreringsår	2011
Karosseritype	Flerbruksbil	Registrert første gang	07.11.2011
		Frist for neste EU kontroll	29.11.2025



Informasjon

NAF Bruktbiltest (BBT) er en uavhengig vurdering av kjøretøyets tekniske tilstand iht. definerte kontrollpunkter. De aktuelle kontrollpunktene fremkommer i testen og vurderes / bedømmes etter NAF sine definisjoner og retningslinjer som også hensyntar bilens alder og km-stand.

NAF anmerker kun feil, mangler og avvik som avdekkes på testtidspunktet. Forutsetninger for utført test er angitt på side 2 i denne rapporten. NAF demonterer ikke for kontroll. Det kan være indikasjon knyttet til tekniske forhold som krever ytterligere utredning for å kunne fastslå omfang. Det kan også være periodiske feil som ikke kan avdekkes på testtidspunktet. Se utfyllende leveransebeskrivelse side 6.

NAF Bruktbiltest er utført på oppdrag av bilforhandler. Alle henvendelser til testen og øvrige forhold til bilens tekniske tilstand må avklares mellom kjøper av bilen og bilforhandler testen er utstedt til.



5135473

Testresultater

Ref.Id	Repareres	Resultat	Beskrivelse
3.5	Nøkler / Utstyr	Nøkkel/er mangler	
4.3	Service/ Dokum.	Iht. servicehefte er ikke alle servicer fulgt	Tid mellom servicer er overskredet
6.10	Bremseskiver	Rust på bremseskive:	Venstre bak, Høyre bak
9.7	Bremsevirkning	Bremsene ligger på:	Venstre bak
28.1	Utvendig tilstand motor	Oljelekkasje på motor - rengjør før nærmere kontroll	
33.1	Eksosanlegg	Ligger mot vognbunn / understell:	
33.9		Mangelfullt oppheng:	Bakre eksospotte, Midtre eksosrør
37.3	Registerreim	Det foreligger ingen dokumentasjon på bytte av registerreim iht oppgitt intervall. Nærmere undersøkelse/kontroll anbefales	
67.17	Ekstra hjulsett	Ekstra hjulsett mangler	
86.2	Lakk / karosseri utvendig	Lakkriper:	Støtfanger foran
86.3		Skadet:	Venstre forskjerm, Støtfanger bak
86.6		Lakkblærer	Høyre bakdør
86.7		Rust / korrosjon i innvendig kant:	Høyre fordør, Venstre bakdør
86.8		Rustangrep:	Høyre forskjerm, Venstre bakskjerm, Høyre bakskjerm, Venstre sidekanal
86.10		Karosseriskade	Kanal høyre side
86.11		Steinsprut/lakksår	Bakluke
88.3	Underside	Skade / deformasjon på vognbunn:	Høyre sidekanal
97.1	Døråpning	Sår eller skade:	Venstre fordør, Høyre bakdør
98.2	Seter	Misfarget/skittent:	
101.3	Bagasjeromstildekning	Mangler:	Rollo

Ref.Id	Opplysning	Resultat	Beskrivelse
3.16	Nøkler / Utstyr	Bilen er utstyrt med lastestativ	
3.18		* Nøkkel til avtakbar hengerkule er ikke funnet.	
6.16	Bremseskiver	Overflaterust eller mindre enn 25% av overflaten rustet	Begge sider foran
17.29	Lys	Krakelert lykteglass	Venstre baklys, Høyre baklys
23.6	Full systemskann	Etter avtale med kunde er feilkode/r slettet, feilsøking må påregnes dersom feilkode dukker opp igjen	



5135473

Ref.Id	Opplysning	Resultat	Beskrivelse
81.9	Frontrute	Noe steinsprut	
81.10		Slitt frontrute	
86.16	Lakk / karosseri utvendig	Lakkriper:	Tak
86.17		Diverse småbulker/lakkriper	
86.19		Bulk(er)	Bakluke
86.21		Små lakkblærer:	Venstre bakhjør
86.23		Rust / korrosjon i innvendig kant:	Panser, Bakluke, Venstre bakhjør
86.26		Diverse lakkrust	
86.34		* Diverse steinsprut/lakksår.	
88.13	Underside	Stedvis rustdannelser i vognbunn/understell	
90.10	Tilhengerfeste	Låsemekanisme er ikke funksjonsprøvd	
99.10	Bilbelte	Slitt belte:	Venstre foran
99.12		Deksel mangler:	Høyre bak

Ikke utførte

Punkt	Årsak
Kjøreegenskaper	Bilen har feil dekk i forhold til årstid/føreforhold

Servicehistorikk

Angitte servicer er de som er oppført i serviceheftet/annen dokumentasjon funnet i bilen. Avvik i forhold til angitte serviceintervaller/retningslinjer i serviceheftet, anmerkes og fremkommer i rapporten.

Dato	Km.stand
14.03.2023	194112
11.10.2021	173089
09.01.2020	154660
18.10.2018	133907
04.10.2017	113058
21.09.2016	92023
24.09.2015	73123
22.08.2014	51908
02.07.2013	39114
03.08.2012	23261

Testforhold

Er bilen skitten eller nediset:	Nei
Frist for neste EU kontroll	30.11.2025
Ikke prøvekjørt pga:	Dekk ikke i forhold til sesong



5135473

Prøvekjøring

1 - Kjøreegenskaper |

Generell informasjon3 - Nøkler / Utstyr **R**4 - Service/ Dokum. **R****Bremser**

5 - Bremsbelegg ✓

6 - Bremseskiver **R**

8 - Parkeringsbrems ✓

9 - Bremsevirkning **R**

10 - Bremsevæsknivå ✓

12 - Bremsørør ✓

13 - Bremseslanger ✓

14 - Bremskraftforsterker ✓

15 - Brems pedal ✓

Lys og signaler17 - Lys **O****Lys og signaler**

19 - Refleks ✓

20 - Lyd / lyssignaler ✓

21 - Varsellamper ✓

22 - Varsellamper utvidet ✓

e-Diagnose23 - Full systemskann **O****Motor**28 - Utvendig tilstand motor **R**

29 - Oljenivå motor ✓

30 - Kjølevæske ✓

31 - Kjølevifte ✓

32 - Kjølesystem ✓

33 - Eksosanlegg **R**

35 - Motorfester ✓

36 - Drivstofftank, rør, slange ✓

37 - Registerreim **R****Drivverk**

42 - Drivaksler ✓

Elektriske anlegg

44 - Instrument belysning ✓

45 - Instrumenter ✓

46 - Radio / Multimedia ✓

47 - Elektrisk vindusheis ✓

48 - Oppvarmet bakrute ✓

49 - Kupevifte ✓

50 - Varmeapparat / klimaanlegg (AC) ✓

51 - Vindusvisker, spyler (foran/bak) ✓

53 - Sentrallås ✓

54 - Setevarmer ✓

55 - Ladespenning generator ✓

56 - Drivrem generator ✓

58 - Tilstand 12 volt batteri ✓

59 - Tilhengerkontakt ✓

Hjul, dekk, felg

65 - Dekk ✓

66 - Felg ✓

67 - Ekstra hjulsett **R**

68 - Hjullager ✓

Styring

71 - Ratt, rattaksel, ledd ✓

72 - Styresnekke, tannstang ✓

73 - Styrestag/ledd ✓

74 - Styreservo ✓

Hjuloppheng

75 - Støtdempere ✓

76 - Stabilisator ✓

77 - Fjærer / fjærbein ✓

78 - Opphengs- / bærearmer foraksel ✓

79 - Opphengs- / bærearmer bakaksel ✓

80 - Travers ✓



5135473

Karosseri

81 - Frontrute	O
82 - Siderute/bakrute	✓
83 - Dør-/panseråpner	✓
84 - Lås	✓
86 - Lakk / karosseri utvendig	R
87 - Utvendig speil	✓
88 - Underside	R
89 - Understellsnummer	✓
90 - Tilhengerfeste	O

Interiør

91 - Dashbord / midtkonsoll	✓
92 - Luftdyse kupé	✓
93 - Taktrekk	✓
94 - Solskjerm	✓
95 - Innvendig speil	✓
96 - Dørtrekk	✓
97 - Døråpning	R
98 - Seter	R
99 - Bilbelte	O
100 - Gulvmatter/-teppe	✓
101 - Bagasjeromstildekning	R
102 - Laste-/bagasjerom	✓
103 - Interiør generelt	✓
104 - Varseltrekant	✓



5135473

Måleverdier

Ref.Id	Punkt	Fråse	Måleverdi
3.1	Nøkler / Utstyr	Antall nøkler:	1 stk
6.1	Bremsekiver		Kontrollert visuelt
9.1	Bremsevirkning	Bremsevirkning, VF	200,00
9.2		Bremsevirkning, HF	200,00
9.3		Bremsevirkning, VB	150,00
9.4		Bremsevirkning, HB	130,00
30.1	Kjølevæske	Kjølevæskens frysepunkt, frostsikker ned til minus:	40 °C
37.1	Registerreim	Bilfabrikanten anbefaler under normale forhold skifte ved km:	200000
37.2		eller ved, måneder:	120
50.1	Varmeapparat / klimaanlegg (AC)	Temperatur på luft inn i klimaanlegg	20 °C
50.2		Temperatur på luft ut av klimaanlegg	5 °C
55.1	Ladespenning generator	Ladespenning med last (V)	13,50 volt
55.2		Ladespenning uten last (V)	14,80 volt
58.1	Tilstand 12 volt batteri		Ikke mulig å måle uten demontering
65.1	Dekk	Mønsterdybde VF	6,00 mm
65.2		Mønsterdybde HF	4,50 mm
65.3		Mønsterdybde VB	5,50 mm
65.4		Mønsterdybde HB	5,50 mm
65.5		Bilen er utrustet med:	Sommerdekk
66.1	Felg	Felg montert på bilen:	Lettmetallfelg
67.1	Ekstra hjulsett		Ikke målt grunnet manglende tilgjengelighet

Bilder og vedlegg



1. Generelt



2. Generelt



3. Generelt



4. Generelt



5. Generelt



6. Generelt



7. Generelt



8. Generelt



9. Generelt



10. Generelt



11. Generelt



12. Generelt



5135473



13. Generelt



14. Generelt



15. Generelt



16. Generelt



17. Generelt

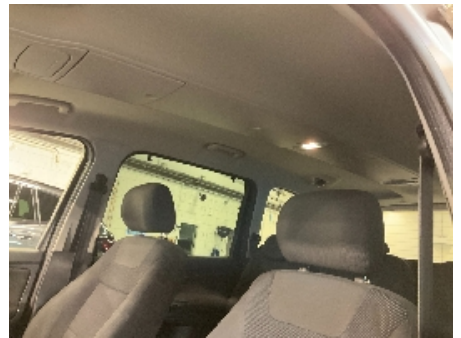

18. Generelt



19. Generelt



20. Generelt



21. Generelt



22. Generelt



23. Generelt



24. Generelt



5135473



25. Generelt



26. Generelt



27. Generelt



28. Generelt



29. Generelt



30. Generelt



31. Generelt



32. Generelt



33. Generelt



34. Generelt



35. Generelt



36. Generelt



37. Generelt



38. Generelt



39. Generelt

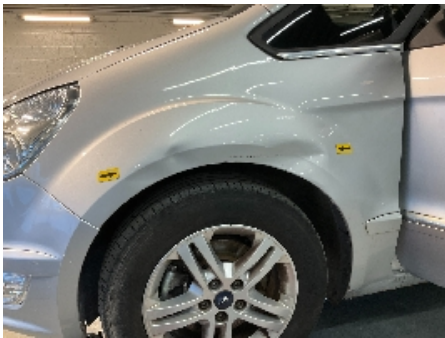

40. Generelt



41. Generelt



42. Generelt



43. Generelt



44. Generelt



45. Generelt



46. Generelt



47. Generelt



48. Generelt



5135473



49. Generelt



50. Generelt



51. Generelt



52. Generelt



53. Generelt



54. Generelt



55. Generelt



56. Generelt



57. Generelt



58. Generelt



59. Generelt



60. Generelt



5135473



61. Generelt



62. Generelt



63. Generelt



5135473

Leveransebetingelser

1. Testrapporten

Testrapporten inneholder identifikasjon av kjøretøy og kunde samt beskrivelse av testens omfang med måleresultater der det foreligger.

2. Bedømming-vurderingsdefinisjon

Forklaring til bokstavkodene som benyttes ved PDF rapport:

V = Normalt. Tilstand vurdert «normal» iht. kjøretøyets alder og kjørelengde

R = Reparasjon. Anbefaler utbedring iht. kontrollpunkt

O = Opplysning. Informasjon iht. kontrollpunkt og/eller kjøretøy

S = Skiftet. Kontrollpunkt inkl. komponentskifte

J = Justert. Kontrollpunkt inkl. justering

I = Ikkeutført. Kontrollpunkt ikke vurdert

3. Gjennomføring av test.

Test utføres på et NAF Senter hvis ikke annet er beskrevet.

4. Eiendomsrett

Testens resultat tilhører NAFs kunde. Kundens navn er registrert på side 1 i testrapporten, og eventuelle henvendelser i forbindelse med testen må utføres av registrert kunde. Testresultatene leveres ikke ut til andre uten samtykke fra NAFs kunde.

5. Demontering

NAF demonterer ikke for kontroll/vurdering, og kan dermed ikke påpeke feil som kun avdekkes ved demontering. Dersom NAF oppdager avvik der det trengs demontering for kontroll/vurdering, vil dette anmerkes i testrapporten.

6. Prøvekjøring, periodiske feil og fremtidige problemer

NAF anmerker kun feil og avvik som oppdages på testtidspunktet. Periodiske feil/avvik kan forekomme uten at dette avdekkes pga. manglende symptom(fremtredelse) ved testtidspunktet. Det er ikke mulig å forutse fremtidige problemer, feil eller avvik.

NAF prøvekjører bilen kun i begrenset grad.

7. Avlesing av elektronisk lagrede feilkoder via kjøretøyets OBD kontakt

NAF leser feilkoder på de elektroniske styresystemene som bilprodusenten har gitt tilgang til. Tilgang kan variere mellom ulike bilmerker og modeller og systemene leses med det testutstyret som benyttes av NAF. Det skilles ikke mellom permanente og periodiske feilkoder. NAF kan ikke påvise avvik i bilens oppgitte kilometerstand ved hjelp av diagnose.

8. NAFs ansvar

NAF har vurdert alle kontrollpunkter i den aktuelle testrapporten i henhold til NAFs definisjoner og retningslinjer. Kontrollpunkter som ikke omtales i rapporten er ikke inkludert eller vurdert.

Feil/avvik som avdekkes i etterkant av testen, kan ikke lastes NAF uten at det dokumenteres at følgende kumulative vilkår foreligger:

- feil/avvik må anses å ha foreligget ved testtidspunktet
- feil/avvik kan avdekkes etter gjeldende definisjoner og retningslinjer (innhold) av kontrollpunkt ved testtidspunktet
- feil/avvik kan avdekkes ved benyttet testutstyr i NAF ved testtidspunktet
- feil/avvik kan avdekkes ved gjeldende testforutsetninger ved testtidspunktet
- feil/avvik medfører konsekvenstap
- NAF har opptrådt uaktsomt ved testtidspunktet

9. Klageadgang næringsmarked

Testens resultat tilhører NAFs kunde. Kundens navn er registrert på side 1 i testrapporten. Ved eventuelle uoverensstemmelser i forbindelse med levert dokumentasjon, skal kunde ta dette opp med NAF. NAF er forretningsmessig leverandør til kunde og forholder seg kun til denne avtalepart.

Alle reklamasjoner må være NAF i hende skriftlig senest 10 dager etter at testen er utført.

10. Reklamasjonsansvaret til NAF

Ved uoverensstemmelse mellom tekst og bilder i testrapport og ett av disse viser riktig tilstand, er feilen ikke reklamasjonsgrunn.

NAF AS er ikke ansvarlig for feil i opplysninger som er hentet elektronisk fra 3.-part.

NAF AS kan kreve at bilen stilles til disposisjon for kontroll.

Ved reklamasjon kan NAF AS forlange å få mulighet til å reparere på eget verksted.

Hvis kjøper starter reparasjon på annet verksted uten skriftlig godkjenning fra NAF AS bortfaller retten til å kreve utgiften refundert av NAF AS.

Ved reparasjon på kjøpers verksted beregnes priser etter NAF AS sine innkjøpspriser (Meca eller tilsvarende) og selvkost på timepris. Benyttes DBS-systemet som grunnlag for delepriser benyttes importørpriser uten fraktpåslag.

Arbeidstidsettes iht. Haynes Pro med faktor 1

Diagnoserapport vedlegges der kunden har bestilt dette. Diagnoserapporten betraktes som en del av testrapporten.

Reklamasjonskravets størrelse er under alle omstendigheter oppad begrenset til prisen på testen, med mindre noe annet er særskilt avtalt.

NAF AS anbefaler at budgivere selv inspiserer objektet.

NAF SEM
Døvleveien 23
3170 SEM
Telefon:
Fax:
E-mail:
Website:



2. jan. 2025

Køretøj: Ford Galaxy 2.0 16V TDCi
Motorkode: UFWA
Produktionsår: 05-15
Kilometerstand: 213656 (skrevet af kontrolløren)
Registrering Nr: TV 84257
VIN: WF0MXXGBWMBU86734 (udlæst fra styreenhed)
Testet: 2. jan. 2025 10:21:51

Fejlkode

OBD	OBD	0 Fejl
Drivlinje	TDCI CAN	0 Fejl
bremsesystem	TRW EBC 450 CAN	1 Fejl
Fejlkode: B1B69 Spændingsforsyning Strømkreds med fejl.		
bremsesystem	Ratvinkelgiver SASM CAN	0 Fejl
bremsesystem	PBM elektro-mekan. parkeringsbremse	ikke tilgængelig
Passiv sikkerhed	RCM airbag CAN-bus	0 Fejl
Termostyring	Klimaanlæg HVAC OBD	0 Fejl
Førerassistentsystem	Billedbehandlingsmodul (A)	ikke tilgængelig
Førerassistentsystem	Parkeringssensor PAM CAN	1 Fejl
Fejlkode: B1B46 Parkeringssensor BH indvendig Funktion ukorrekt.		
Komfort	IPC kombiinstrument CAN	2 Fejl
Fejlkode: B10BD Flerfunktionskontakt Funktion ukorrekt.		

Fejlkode: U0416
CAN-bus-forbindelse til ABS/ESP-styreenhed
Uplausibelt signal.

Komfort **Central styreenhed BCMii CAN** **1 Fejl**

Fejlkode: C111B
Bremselys venstre
Strømkreds med fejl.

Komfort **Førerdørsmodul CAN** **1 Fejl**

Fejlkode: U2101
styreenhed
Konfiguration ukorrekt.

Komfort **Passagerdørsmodul CAN** **1 Fejl**

Fejlkode: U2101
styreenhed
Konfiguration ukorrekt.

Komfort **Belysning HCM CAN** **ikke tilgængelig**

Komfort **Anhængermodul TRM CAN** **ikke tilgængelig**

Komfort **Hast. reguleringsanl.CCMii CAN** **ikke tilgængelig**

Komfort **Førersædemodul DSM CAN** **ikke tilgængelig**

Komfort **Keyless Go RFA CAN** **ikke tilgængelig**

Gearkasse **Powershift-gearkasse CAN** **ikke tilgængelig**

Gearkasse **Automatgear CAN** **ikke tilgængelig**

Undervogn **Akt. chassisreg. VDM CAN** **ikke tilgængelig**

Styretøj **Elektr. styring CAN** **1 Fejl**

Fejlkode: U3006
styreenhed
Indgangsstrømkreds A med fejl.

Infotainmentsystem **ACM audiomodul CAN** **2 Fejl**

Fejlkode: B119E
FM-antenne
Funktion ukorrekt.

Fejlkode: B1215
Eksternt hukommelseskort
Funktion ukorrekt.

Infotainmentsystem

SPRM talegenkendelse CAN-bus

0 Fejl