

SKODA OCTAVIA 184 HK AUTOMAT 4X4
TESTDATO: 11.11.2024
KODE: 1563401

VH72704	99 100 KM	21.08.2015 Førstegang registrert	Diesel
----------------	------------------	--	---------------

CHASSISNR: TMBLK9NE1F0101525	BRUKTIMPORT: Nei
KJØRETØY: Personbil	FRIST FOR PKK: 30.04.2025

NBF Tilstandsrapport er utarbeidet av Norges Bilbransjeforbund og Forbrukerrådet.

NBF Tilstandsrapport gir en detaljert beskrivelse av bilens tilstand, og gir den som kjøper bilen økt trygghet ved kjøpet. Rapporten utarbeides av teknisk kyndig personell, som gjør en grundig kontroll og inspeksjon.

Tilstandsrapporten beskriver bilens tilstand på testtidspunktet hensyntatt bilens alder og kilometerstand, med det utstyret som er i og på bilen.

Se mer om forutsetningene for vurderingen og andre vilkår på siste side.



OPPSUMMERT STATUS PÅ KJØRETØY
✔ Ingen anmerkning 🔍 Anmerkning(er)

IDENTITET ✔	ASSISTENTSYSTEMER OG DIAGNOSE ✔
EKSTERIØR 🔍	LYS ✔
MOTOR 🔍	HJULOPPHENG/STYRING ✔
BREMSER 🔍	GIR OG DRIVLINJE ✔
INTERIØR ✔	OPPLYSNINGER/KLARGJØRING ✔

Punkt	Beskrivelse	Plassering
1. EKSTERIØR		
1.1	Panser	Flere bulker på panser
1.2	Dører	bulk
1.3	Bakluke	Blærer rust/korrosjon
1.4	Bakluke	Bulk med lakkskade
1.5	Skjermer	Venstre forskjerm rust
1.6	Skjermer	Høyre forskjerm rust
1.7	Skjermer	Høyre bakskjerm rust
1.8	Skjermer	Venstre bakskjerm rust
1.9	Speil	Høyre side - speil fungerer ikke korrekt , defekt innfelling
1.10	Dekk/Felger	Alle sommerfelger kantkjørt -
1.11	Dekk/Felger	Noe korrosjon vinterfelger
1.12	Terskler/innlastningssone	Venstre innsteg foran slitt gjennom lakk
1.13	Tak	Lakkblære/rust
1.14	Vinduer	Riper og mekanisk slitasje .
1.15	Kanal	Høyre kanal - bulk/rust - bulk
1.16	Kanal	Kanal venstre side - rust
2. MOTOR		
2.1	Motor	Noe svetteing fra bunnpanne bak ved reimhjul
3. BREMSER		
3.1	Bremseeskjold	Bremseeskjold bakre

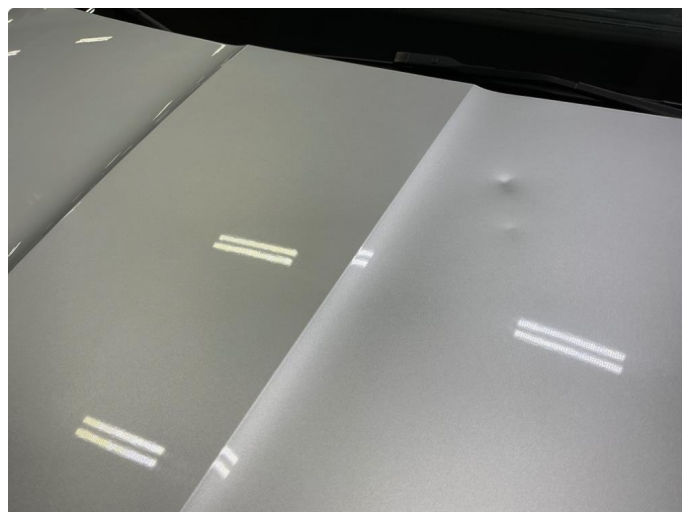

1.1 Flere bulker på panser



1.1 Flere bulker på panser

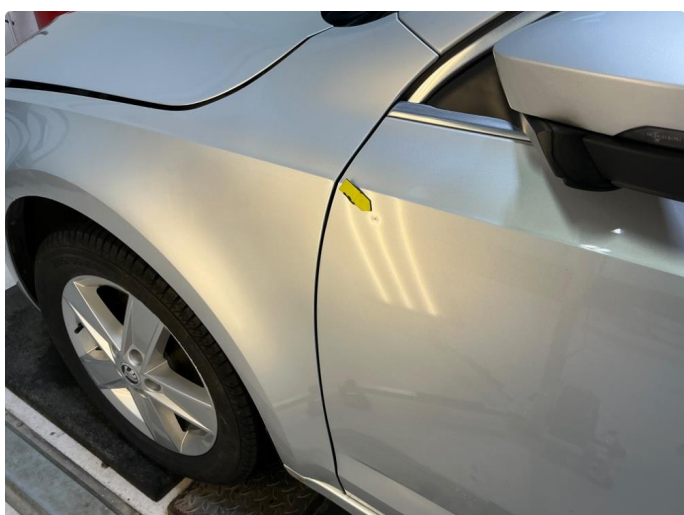

1.2 Bulk

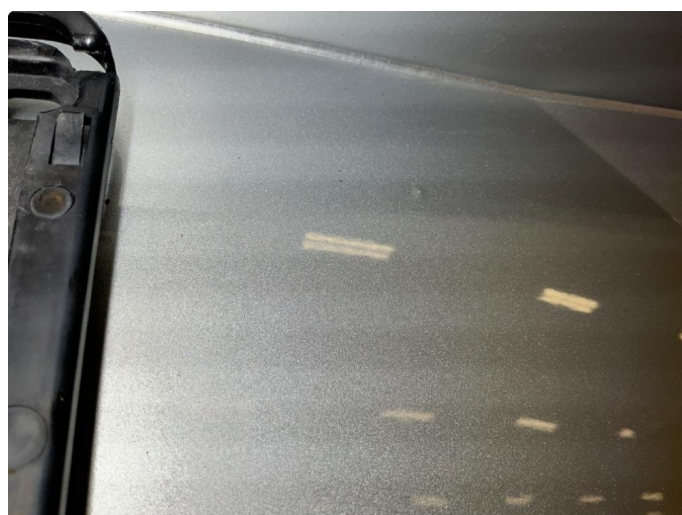

1.3 Blærer rust/korrosjon



1.3 Blærer rust/korrosjon



1.4 Bulk med lakkskade



1.5 Venstre forskjerm rust



1.6 Høyre forskjerm rust



1.7 Høyre bakskjerm rust



1.8 Venstre bakskjerm rust



1.8 Venstre bakskjerm rust



1.9 Høyre side - speil fungerer ikke korrekt , defekt innfelling

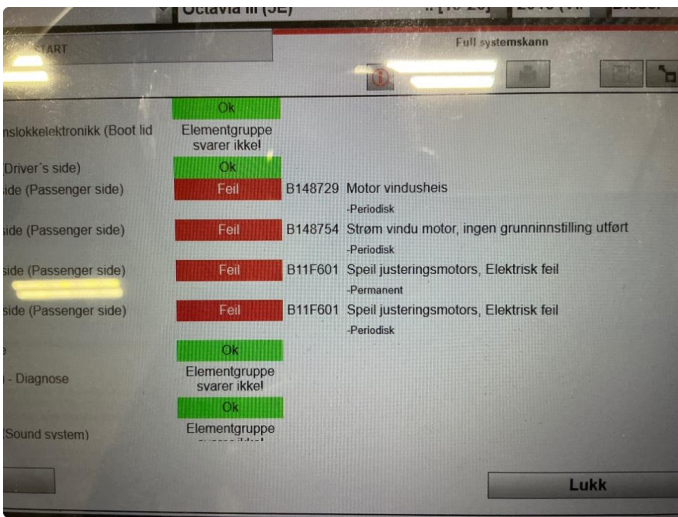

1.9 Høyre side - speil fungerer ikke korrekt , defekt innfelling



1.10 Alle sommerfelger kantskjørt -



1.10 Alle sommerfelger kantskjørt -



1.10 Alle sommerfelger kantskjørt -



1.10 Alle sommerfelger kantskjørt -



1.11 Noe korrosjon vinterfelger



1.11 Noe korrosjon vinterfelger



1.11 Noe korrosjon vinterfelger



1.11 Noe korrosjon vinterfelger



1.12 Venstre innsteg foran slitt gjennom lakk



1.13 Lakkblære/rust



1.14 Riper og mekanisk slitasje .



1.14 Ripper og mekanisk slitasje .



1.15 Høyre kanal - bulk/rust - bulk

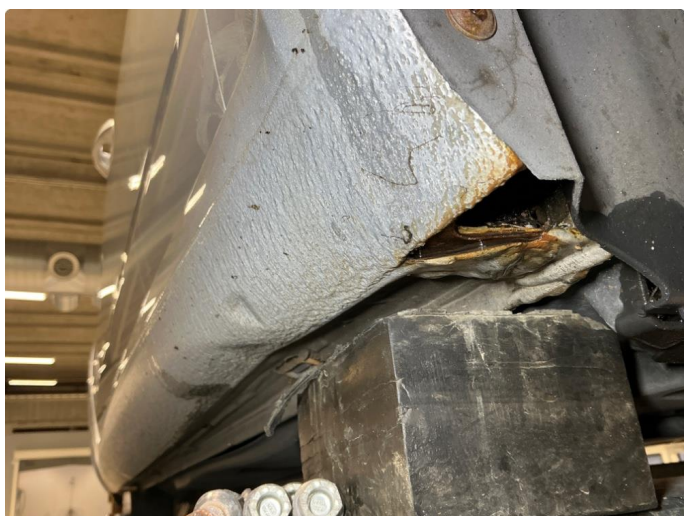

1.15 Høyre kanal - bulk/rust - bulk



1.16 Kanal venstre side - rust



2.1 Noe svetting fra bunnpanne bak ved reimhjul

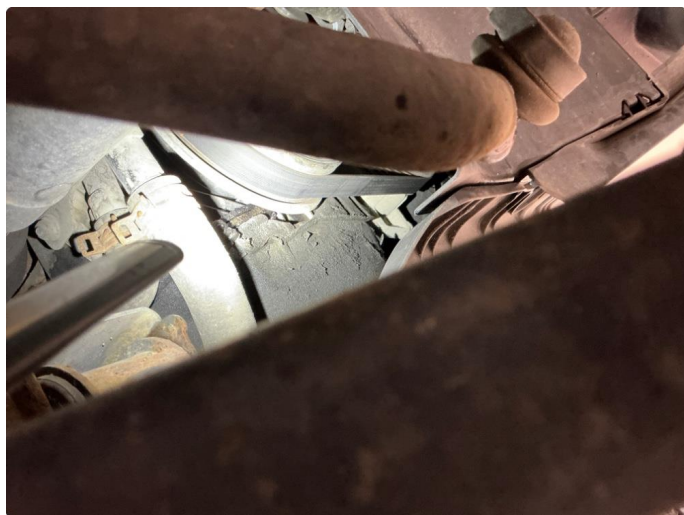

2.1 Noe svetting fra bunnpanne bak ved reimhjul

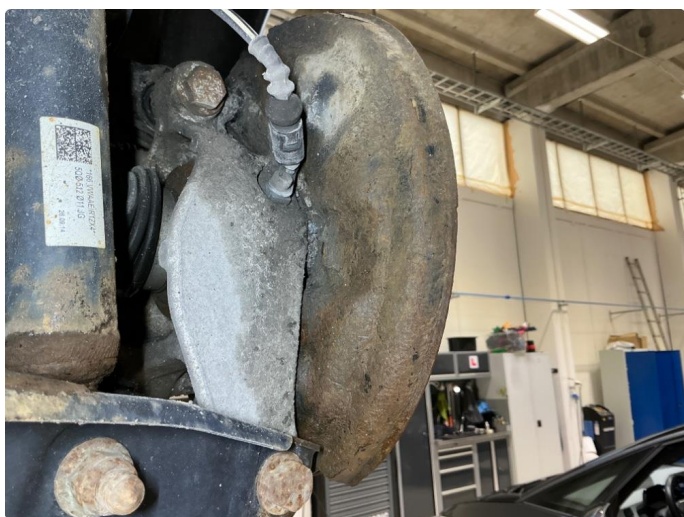

3.1 Bremseskjold bakre

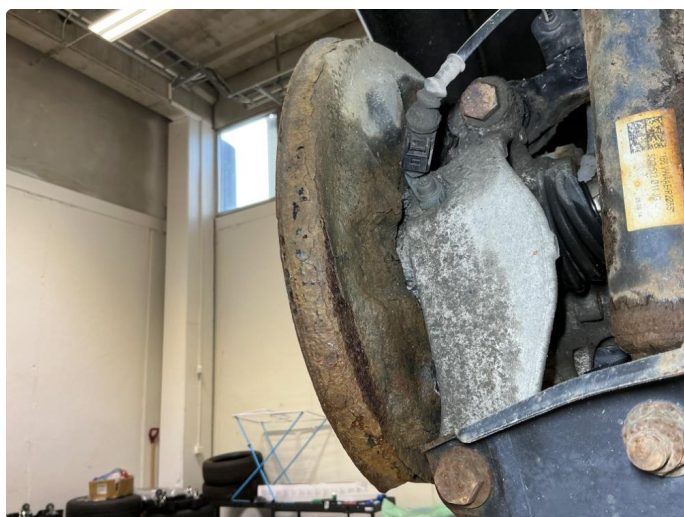

3.1 Bremseskjold bakre

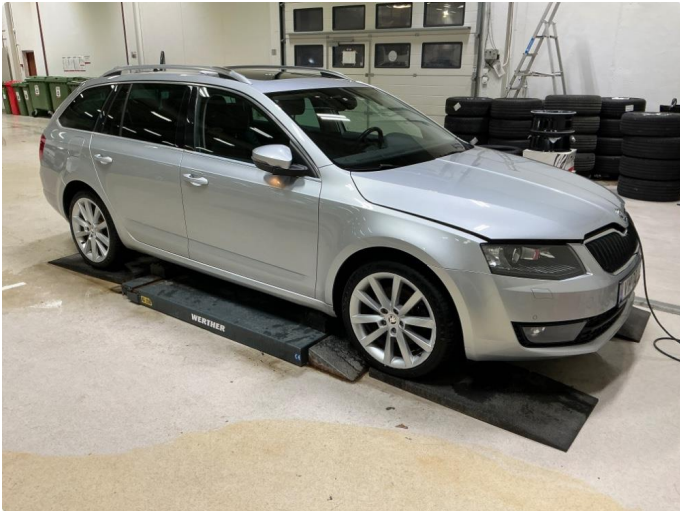

KJØRETØYDATA

ANTALL NØKLER	2	ANTALL LADEKABLER	0
TIDLIGERE STØRRE SKADE	Nei	TIDLIGERE BRUK	Normal bruk

PRØVEKJØRING

PRØVEKJØRT	HASTIGHET	TESTFORHOLD
Ja	80	Vått

DEKK OG BREMSER

	VENSTRE FORAN	HØYRE FORAN	VENSTRE BAK	HØYRE BAK
MØNSTERDYBDE SOMMERDEKK (MM)	4	4	4,5	4
MØNSTERDYBDE VINTERDEKK (MM)	8	8	7	7

SERVICEINFORMASJON

KOMPLETT HISTORIKK	
Ja	
SISTE SERVICEDATO	KILOMETERSTAND
20.11.2024	99138
SERVICER UTFØRT	KILOMETERSTAND
17.11.2022	57563
10.11.2021	77129
03.11.2020	66660
20.11.2019	54910
26.11.2018	43710
21.11.2017	31414
21.11.2016	18956

KOMMENTAR

Bilen selges med diverse bruksmerker

Kontrollert |
 Ikke kontrollert |
 Kontrollert, anmerkning

IDENTITET

- Kjennemerke
- Understellsnummer
- Dokumentasjon utstyr/godkjenning
- Nøkler

ASSISTENTSYSTEMER OG DIAGNOSE

- Kamera
- Sensor
- Systemfunksjoner
- Diagnose
- Prøvekjøring

EKSTERIØR

- Lakk
- Antirustbehandling
- Under bil
- Panser
- Dører
- Bakluke
- Låser/tyverisikring
- Skjermer
- Speil
- Korrosjon
- Vinduspussere/-spyler
- Verktøy/nødutstyr
- Dekk/Felger
- Hjulmuttere/-bolter
- Døråpning
- Terskler/innlastningssone
- Støtfanger
- Grill
- Tak
- Frontvindu
- Vinduer
- Kanal
- Stolpe
- Alle flater
- Ladeluke/tanklokk

LYS

- Lys foran
- Lys bak
- Markeringslys
- Retningslys
- Nødsignallys
- Parkeringslys
- Refleks
- Andre lys

MOTOR

- Avgass
- Batteri(er)
- Drivstoffanlegg/-ledninger
- Dynamo/lading
- Eksosanlegg
- Elektroniske styresystemer
- Kjølesystem/vannpumpe
- Lekkasje
- Motorfester/-demper
- Oljenivå/røykutvikling
- Service
- Startmotor
- Trekkraft
- Turbo
- Ladeluftkjøler
- Kompressor
- Dieselpumpe/dyser/gløding
- Motor

HJULOPPHENG/STYRING

- Retningsstabilitet/selvoppretting
- Ratt/styringsmekanisme
- Hjulager
- Fjærer/støtdemper
- Ledd
- Stabilisatorer/stag
- Forstilling
- Bakstilling

BREMSER

- Bremsfunksjon
- Parkeringsbrems
- Bremskraftforsterker
- Bremsvæske
- Lekkasje
- Rør/slanger
- Skiver
- Bremseskjold

GIR OG DRIVLINJE

- Girkasse
- Differensial
- Clutch/kobling/svinghjul
- Aksler
- Fordelingskasse

INTERIØR

- Dashbord
- Instrumenter og brytere
- Midtkonsoll/midtarmlene
- Dørtrekk
- Seter
- Taktrekk
- Tepper/bekledning
- Vindusheiser
- Bilbelte
- Varme/AC/Klima
- Signalhorn/Lydsignal
- Multimedia
- Multifunksjonsratt
- Ratt
- Deksel

OPPLYSNINGER/KLARGJØRING

- Opplysninger
- Interiør
- Øvrig utstyr/klargjøring
- Annet

Det tas forbehold om mulige avvik i kontrollpunktene avhengig av biltype og modellvariant

Vilkår, tilstandsrapport

Hva som er vurdert, forutsetninger for vurderingen

Tilstandsrapporten beskriver bilens tilstand på testtidspunktet med det utstyret som var i og på bilen.

Den tekniske vurderingen av bilen er gjort med utgangspunkt i bilens alder og kjørelengde. Rapporten beskriver om bilens tilstand vurderes som normal ut fra bilens alder og kjørelengde og/eller om det er anmerkninger eller øvrige kommentarer. Kontrollpunktene som er vurdert er listet opp i rapporten.

Bilen er ikke demontert ved vurderingen, og tilstandsrapporten påpeker dermed ikke eventuelle feil som kun kan avdekkes ved demontering eller ved lengre tids bruk ut over ordinær prøvekjøring.

Kapasiteten på driftsbatteriet på el- og hybridbiler er ikke målt, og er derfor ikke en del av tilstandsrapport

Feilmeldinger som bilens produsent har gitt tilgang til og som er tilgjengelige på vurderingstidspunktet/testtidspunktet er avlest. Avlesing av feilmeldinger skjer med tilgjengelig diagnoseutstyr. Ved usikkerhet omkring feilkodene anbefales videre undersøkelser.

Bilen er prøvekjørt, men kun ved en kortere tur. Tekniske egenskaper ved bilen som forutsetter spesielle kjøreforhold er kun vurdert om kjøreforholdene på vurderingstidspunktet gjorde dette mulig.

Periodiske feil og avvik for eksempel ved oljeforbruket på fossile biler kan forekomme uten at dette kan avdekkes, ettersom vurderingen kun gir et øyeblikksbilde av bilens tilstand.

Sted og Dato

Sted og Dato

Signatur selger

Signatur kjøper

Selger og kjøper bekrefter med sine underskrifter at ved inngåelsen av kjøpsavtalen ble tilstandsrapporten gjennomgått med kjøper, og at det spesielt ble informert om avvik fra kravene i forbrukerkjøpslovens § 15 i de tilfeller slike fremkommer i rapporten, og at kjøper aksepterer disse avvikene.