



5135104

NAF Bruktbiltest

Testdato
02.01.2025



Kunde

Navn	Auksjonen.no As	Kontaktperson	
Medlemsnummer	94448735	Navn	Auksjonen.no As
Adresse	Døvleveien 23	Telefon	33 30 05 40
Postnummer og -sted	3170 SEM	E-post	
Telefon	33 30 05 40		
Ekstern referanse	401829		



Kjøretøy

Bilmerke	Peugeot	Motorstørrelse	cm ³
Modell	2008	Motoreffekt	100 kW
Type	U	Aksler i drift	1
Registreringsnr.	EB49968	Drivstofftype	Elektrisk
Understellsnr.	VR3UKZKXZLJ814802	Kjøretøygruppe	101
Km.stand.	36145	Bruktimportert	Nei
Farge	Grå	Registreringsår	2020
Karosseritype	Flerbruksbil	Registrert første gang	19.10.2020
		Frist for neste EU kontroll	18.10.2024



Informasjon

NAF Bruktbiltest (BBT) er en uavhengig vurdering av kjøretøyets tekniske tilstand iht. definerte kontrollpunkter. De aktuelle kontrollpunktene fremkommer i testen og vurderes / bedømmes etter NAF sine definisjoner og retningslinjer som også hensyntar bilens alder og km-stand.

NAF anmerker kun feil, mangler og avvik som avdekkes på testtidspunktet. Forutsetninger for utført test er angitt på side 2 i denne rapporten. NAF demonterer ikke for kontroll. Det kan være indikasjon knyttet til tekniske forhold som krever ytterligere utredning for å kunne fastslå omfang. Det kan også være periodiske feil som ikke kan avdekkes på testtidspunktet. Se utfyllende leveransebeskrivelse side 6.

NAF Bruktbiltest er utført på oppdrag av bilforhandler. Alle henvendelser til testen og øvrige forhold til bilens tekniske tilstand må avklares mellom kjøper av bilen og bilforhandler testen er utstedt til.



5135104

Testresultater

Ref.Id	Repareres	Resultat	Beskrivelse
3.5	Nøkler / Utstyr	Nøkkel/er mangler	
4.1	Service/ Dokum.	Servicedokumentasjon mangler	
4.7		Aktivert serviceindikator	
4.8		Frist for EU kontroll er overskredet	
23.1	Full systemskann	Det finnes feilkoder, se rapport	
61.6	Ladekontakt elbil/hybrid	* Lokk/beskyttelse for ladekontakt mangler.	
67.17	Ekstra hjulsett	Ekstra hjulsett mangler	
86.3	Lakk / karosseri utvendig	Skadet:	Høyre bakhjør
86.11		Steinsprut/lakksår	Venstre bakhjør
97.1	Døråpning	Sår eller skade:	Venstre bakhjør
98.3	Seter	Hull/rift gjennom setetrekk:	Venstre foran
101.5	Bagasjeromstildekning	* Mangler trå på venstre side.	

Ref.Id	Opplysning	Resultat	Beskrivelse
6.16	Bremseskiver	Overflaterust eller mindre enn 25% av overflaten rustet	Begge sider foran
6.17		Overflaterust eller mindre enn 50% av overflaten rustet	Begge sider bak
23.6	Full systemskann	Etter avtale med kunde er feilkode/r slettet, feilsøking må påregnes dersom feilkode dukker opp igjen	
58.11	Tilstand 12 volt batteri	* Måtte startes med booster, startet fint etter å ha stått på lading.	
81.9	Frontrute	Noe steinsprut	
86.17	Lakk / karosseri utvendig	Diverse småbulker/lakkriper	
86.19		Bulk(er)	Venstre bakhjør
86.34		* Diverse steinsprut/lakksår.	

Ikke utførte

Punkt	Årsak
Kjøreegenskaper	Bilen har feil dekk i forhold til årstid/føreforhold

Servicehistorikk

Bilen mangler servicebok

Testforhold

Er bilen skitten eller nediset: Nei

Frist for neste EU kontroll 19.10.2024

Ikke prøvekjørt pga: Dekk ikke i forhold til sesong



5135104

Prøvekjøring

1 - Kjøreegenskaper |

Generell informasjon3 - Nøkler / Utstyr **R**4 - Service/ Dokum. **R****Bremser**

5 - Bremsbelegg ✓

6 - Bremseskiver **O**

8 - Parkeringsbrems ✓

10 - Bremsevæsknivå ✓

12 - Bremsørør ✓

13 - Bremseslanger ✓

14 - Bremskraftforsterker ✓

15 - Bremsedal ✓

Lys og signaler

17 - Lys ✓

19 - Refleks ✓

20 - Lyd / lyssignaler ✓

21 - Varsellamper ✓

22 - Varsellamper utvidet ✓

e-Diagnose23 - Full systemskann **R****Motor**

28 - Utvendig tilstand motor ✓

30 - Kjølevæske ✓

31 - Kjølevifte ✓

32 - Kjølesystem ✓

Drivverk

40 - Girkasse (automatisk) ✓

42 - Drivakslar ✓

Elektriske anlegg

44 - Instrument belysning ✓

45 - Instrumenter ✓

46 - Radio / Multimedia ✓

47 - Elektrisk vindusheis ✓

48 - Oppvarmet bakrute ✓

49 - Kupevifte ✓

50 - Varmeapparat / klimaanlegg (AC) ✓

51 - Vindusvisker, spyler (foran/bak) ✓

53 - Sentrallås ✓

54 - Setevarmer ✓

55 - Ladespenning generator ✓

58 - Tilstand 12 volt batteri **O**61 - Ladekontakt elbil/hybrid **R**

62 - Ladekabel elbil/hybrid ✓

63 - Kabler for fremdriftssystem elbil/hybrid ✓

64 - Utv. tilstand fremdriftsbatteri elbil/hybrid ✓

Hjul, dekk, felg

65 - Dekk ✓

Hjul, dekk, felg

66 - Felg ✓

67 - Ekstra hjulsett **R**

68 - Hjullager ✓

Styring

71 - Ratt, rattaksel, ledd ✓

72 - Styresnekke, tannstang ✓

73 - Styrestag/ledd ✓

74 - Styreservo ✓

Hjuloppheng

75 - Støtdempere ✓

76 - Stabilisator ✓

77 - Fjærer / fjærbein ✓

78 - Opphengs- / bærearmer foraksel ✓

79 - Opphengs- / bærearmer bakaksel ✓

80 - Travers ✓



5135104

Karosseri

81 - Frontrute	O
82 - Siderute/bakrute	✓
83 - Dør-/panseråpner	✓
84 - Lås	✓
86 - Lakk / karosseri utvendig	R
87 - Utvendig speil	✓
88 - Underside	✓
89 - Understellsnummer	✓

Interiør

91 - Dashbord / midtkonsoll	✓
92 - Luftdyse kupé	✓
93 - Taktrekk	✓
94 - Solskjerm	✓
95 - Innvendig speil	✓
96 - Dørtrekk	✓
97 - Døråpning	R
98 - Seter	R
99 - Bilbelte	✓
100 - Gulvmatter/-teppe	✓
101 - Bagasjeromstildekning	R
102 - Laste-/bagasjerom	✓
103 - Interiør generelt	✓
104 - Varseltrekant	✓



5135104

Måleverdier

Ref.Id	Punkt	Fråse	Måleverdi
3.1	Nøkler / Utstyr	Antall nøkler:	1 stk
6.1	Bremseskiver		Kontrollert visuelt
30.1	Kjølevæske	Kjølevæskens frysepunkt, frostsikker ned til minus:	40 °C
50.1	Varmeapparat / klimaanlegg (AC)	Temperatur på luft inn i klimaanlegg	20 °C
50.2		Temperatur på luft ut av klimaanlegg	3 °C
55.1	Ladespenning generator	Ladespenning med last (V)	14,40 volt
55.2		Ladespenning uten last (V)	14,60 volt
58.1	Tilstand 12 volt batteri		Kontrollert visuelt
62.1	Ladekabel elbil/hybrid	Antall ladekabler i bilen:	2 stk
65.1	Dekk	Mønsterdybde VF	6,00 mm
65.2		Mønsterdybde HF	6,00 mm
65.3		Mønsterdybde VB	6,00 mm
65.4		Mønsterdybde HB	6,00 mm
65.5		Bilen er utrustet med:	Sommerdekk
66.1	Felg	Felg montert på bilen:	Lettmetallfelg
67.1	Ekstra hjulsett		Ikke målt grunnet manglende tilgjengelighet

Bilder og vedlegg



1. Generelt



2. Generelt



3. Generelt



4. Generelt



5. Generelt



6. Generelt



7. Generelt



8. Generelt



9. Generelt



10. Generelt



11. Generelt



12. Generelt



5135104



13. Generelt



14. Generelt



15. Generelt



16. Generelt

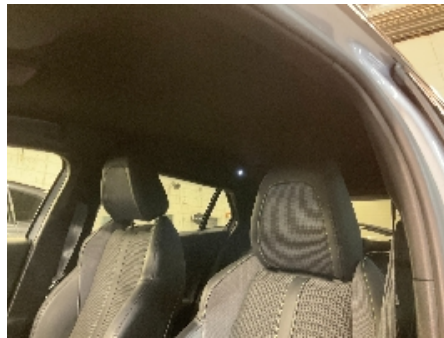

17. Generelt



18. Generelt



19. Generelt



20. Generelt



21. Generelt



22. Generelt



23. Generelt



24. Generelt



25. Generelt



26. Generelt



27. Generelt



28. Generelt

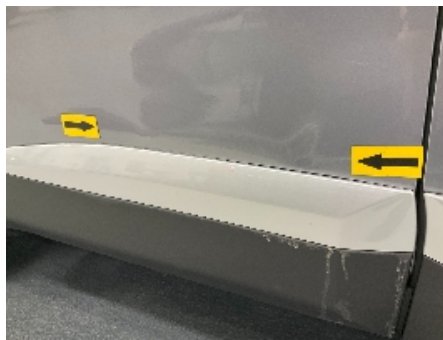

29. Generelt



30. Generelt



31. Generelt



32. Generelt



33. Generelt



34. Generelt



5135104

Leveransebetingelser

1. Testrapporten

Testrapporten inneholder identifikasjon av kjøretøy og kunde samt beskrivelse av testens omfang med måleresultater der det foreligger.

2. Bedømming-vurderingsdefinisjon

Forklaring til bokstavkodene som benyttes ved PDF rapport:

V = Normalt. Tilstand vurdert «normal» iht. kjøretøyets alder og kjørelengde

R = Reparasjon. Anbefaler utbedring iht. kontrollpunkt

O = Opplysning. Informasjon iht. kontrollpunkt og/eller kjøretøy

S = Skiftet. Kontrollpunkt inkl. komponentskifte

J = Justert. Kontrollpunkt inkl. justering

I = Ikkeutført. Kontrollpunkt ikke vurdert

3. Gjennomføring av test.

Test utføres på et NAF Senter hvis ikke annet er beskrevet.

4. Eiendomsrett

Testens resultat tilhører NAFs kunde. Kundens navn er registrert på side 1 i testrapporten, og eventuelle henvendelser i forbindelse med testen må utføres av registrert kunde. Testresultatene leveres ikke ut til andre uten samtykke fra NAFs kunde.

5. Demontering

NAF demonterer ikke for kontroll/vurdering, og kan dermed ikke påpeke feil som kun avdekkes ved demontering. Dersom NAF oppdager avvik der det trengs demontering for kontroll/vurdering, vil dette anmerkes i testrapporten.

6. Prøvekjøring, periodiske feil og fremtidige problemer

NAF anmerker kun feil og avvik som oppdages på testtidspunktet. Periodiske feil/avvik kan forekomme uten at dette avdekkes pga. manglende symptom(fremtredelse) ved testtidspunktet. Det er ikke mulig å forutse fremtidige problemer, feil eller avvik.

NAF prøvekjører bilen kun i begrenset grad.

7. Avlesing av elektronisk lagrede feilkoder via kjøretøyets OBD kontakt

NAF leser feilkoder på de elektroniske styresystemene som bilprodusenten har gitt tilgang til. Tilgang kan variere mellom ulike bilmerker og modeller og systemene leses med det testutstyret som benyttes av NAF. Det skilles ikke mellom permanente og periodiske feilkoder. NAF kan ikke påvise avvik i bilens oppgitte kilometerstand ved hjelp av diagnose.

8. NAFs ansvar

NAF har vurdert alle kontrollpunkter i den aktuelle testrapporten i henhold til NAFs definisjoner og retningslinjer. Kontrollpunkter som ikke omtales i rapporten er ikke inkludert eller vurdert.

Feil/avvik som avdekkes i etterkant av testen, kan ikke lastes NAF uten at det dokumenteres at følgende kumulative vilkår foreligger:

- feil/avvik må anses å ha foreligget ved testtidspunktet
- feil/avvik kan avdekkes etter gjeldende definisjoner og retningslinjer (innhold) av kontrollpunkt ved testtidspunktet
- feil/avvik kan avdekkes ved benyttet testutstyr i NAF ved testtidspunktet
- feil/avvik kan avdekkes ved gjeldende testforutsetninger ved testtidspunktet
- feil/avvik medfører konsekvenstap
- NAF har opptrådt uaktsomt ved testtidspunktet

9. Klageadgang næringsmarked

Testens resultat tilhører NAFs kunde. Kundens navn er registrert på side 1 i testrapporten. Ved eventuelle uoverensstemmelser i forbindelse med levert dokumentasjon, skal kunde ta dette opp med NAF. NAF er forretningsmessig leverandør til kunde og forholder seg kun til denne avtalepart.

Alle reklamasjoner må være NAF i hende skriftlig senest 10 dager etter at testen er utført.

10. Reklamasjonsansvaret til NAF

Ved uoverensstemmelse mellom tekst og bilder i testrapport og ett av disse viser riktig tilstand, er feilen ikke reklamasjonsgrunn.

NAF AS er ikke ansvarlig for feil i opplysninger som er hentet elektronisk fra 3.-part.

NAF AS kan kreve at bilen stilles til disposisjon for kontroll.

Ved reklamasjon kan NAF AS forlange å få mulighet til å reparere på eget verksted.

Hvis kjøper starter reparasjon på annet verksted uten skriftlig godkjenning fra NAF AS bortfaller retten til å kreve utgiften refundert av NAF AS.

Ved reparasjon på kjøpers verksted beregnes priser etter NAF AS sine innkjøpspriser (Meca eller tilsvarende) og selvkost på timepris. Benyttes DBS-systemet som grunnlag for delepriser benyttes importørpriser uten fraktpåslag.

Arbeidstidsettes iht. Haynes Pro med faktor 1

Diagnoserapport vedlegges der kunden har bestilt dette. Diagnoserapporten betraktes som en del av testrapporten.

Reklamasjonskravets størrelse er under alle omstendigheter oppad begrenset til prisen på testen, med mindre noe annet er særskilt avtalt.

NAF AS anbefaler at budgivere selv inspiserer objektet.

NAF SEM
Døvleveien 23
3170 SEM
Telefon:
Fax:
E-mail:
Website:



2. jan. 2025

Køretøj: Peugeot e-2008-II
Motorkode: ZKX
Produktionsår: 19-
Kilometerstand: 36145 (skrevet af kontrolløren)
Registrering Nr: EB 49968
VIN: VR3UKZKXZLJ814802 (udlæst fra styreenhed)
Testet: 2. jan. 2025 08:43:30

Fejlkode

Drivlinje **Elektromotor** **1 Fejl**

Fejlkode: U1537
CAN-bus
Uplausibelt signal.

Drivlinje **Fremdriftsbatteri** **3 Fejl**

Fejlkode: P0560
12 V spændingsforsyning
Funktion ukorrekt.

Fejlkode: P0562
12 V spændingsforsyning
Funktion ukorrekt.

Fejlkode: P1AEA
Strømkreds-ledningsadskiller
Afbrydelse i strømkreds .

Drivlinje **Intern højspændingsbatteri-oplader** **4 Fejl**

Fejlkode: U1187
CAN-bus-forbindelse til drivlinjestyreenhed
Kommunikation forstyrret.

Fejlkode: P0562
Jævnstrømsomformer
Spændingsværdi på 12-V-side ukorrekt.

Fejlkode: P13F2
Højspændings-ladekabel

Passiv sikkerhed	Airbag	2 Fejl
<p>Fejlkode: B1400-16 CAN-bus Spændingsforsyning med fejl.</p> <p>Fejlkode: B1400-64 CAN-bus Spændingsforsyning med fejl.</p>		
Passiv sikkerhed	Servicemodul (automatisk nødopkald)	0 Fejl
Termostyring	Klima anlæg	1 Fejl
<p>Fejlkode: B1003-55 Klimastyreenhed Kodning med fejl.</p>		
Førerassistentsystem	Multifunktionskamera	4 Fejl
<p>Fejlkode: U1F00-00 Diagnosticeringsmodul Fejl ikke optaget i fejlrapporten.</p> <p>Fejlkode: B1238-00 Multifunktionskamera Synsfelt delvist/helt begrænset.</p> <p>Fejlkode: B100C-1C styreenhed Forsyningspænding med fejl.</p> <p>Fejlkode: U1208-29 CAN-bus/forbindelse til motorstyreenhed Kommunikation forstyrret.</p>		
Komfort	Central styreenhed BSI CAN	43 Fejl
<p>Fejlkode: U1F22 CAN-kommunikation med parkeringssensor Kommunikation forstyrret.</p> <p>Fejlkode: U1F53 Modulratlås Fejl i kommunikation.</p> <p>Fejlkode: U1F40 Styreenhed batteriovervågning Kommunikation forstyrret.</p> <p>Fejlkode: U1F43 Kommunikation med airbagstyreenhed Kommunikation forstyrret.</p> <p>Fejlkode: U1F3B CAN-kommunikation med multifunktions-styreenhed/selealarm-kontrollampe</p>		

Ingen kommunikation mulig.

Fejlkode: U1F30
Håndfri-system
Kommunikation forstyrret.

Fejlkode: U1F3E
CAN-bus til telematik-styreenhed
Kommunikation forstyrret.

Fejlkode: U1F39
Regn-/lyssensor
Fejl i kommunikation.

Fejlkode: U1F42
Klimastyreenhed
Fejl i kommunikation.

Fejlkode: U1F25
CAN-bus-forbindelse til kombiinstrument
Kommunikation forstyrret.

Fejlkode: U1F27
Betjeningsenhed/infodisplay til infotainment
Fejl i kommunikation.

Fejlkode: U1F28
Kontaktmodul under rat
Kommunikation forstyrret.

Fejlkode: U1F38
Funktionsdisplay i kombiinstrument
Fejl i kommunikation.

Fejlkode: U1F36
CAN-kommunikation med servicemodul/telematikstyreenhed
ingen kommunikation

Fejlkode: U1F32
Førerdørsbetjeningsenhed
Fejl i kommunikation.

Fejlkode: B1188
Forrudeviskerrelæ
Funktion ukorrekt.

Fejlkode: B1189
Forrudeviskerrelæ
Funktion ukorrekt.

Fejlkode: B115B
Bagrudeviskermotor
Funktion ukorrekt.

Fejlkode: B1153
Forrudevisker
Funktion ukorrekt.

Fejlkode: B115E
Bagrudevisker
Funktion ukorrekt.

Fejlkode: B1137
Nærlys højre side
Strømkreds med fejl.

Fejlkode: B1138
Nærlys venstre side
Strømkreds med fejl.

Fejlkode: B1627
Batteriladetilstand-styreenhed
Funktion ukorrekt.

Fejlkode: B12D7

Fejlkode: B1744
Rudehejs-frigivelsessignal
Strømkreds med fejl.

Fejlkode: B133E
Rudehejs-relæ bag
Strømkreds med fejl.

Fejlkode: B133D
Aktivering relæ rudehejs foran
Strømkreds med fejl.

Fejlkode: B1702
Centrallåsens servomotor
Aktivering fejler.

Fejlkode: B1718
Fjernbetjening
Synkronisering ukorrekt.

Fejlkode: B1418
Selelåskontakt førerside
Uplausibelt signal.

Fejlkode: B1325
Kabineblæser foran
Strømkreds med fejl.

Fejlkode: U1811
CAN-bus-forbindelse mellem nøglefrit adgangssystem og karosseristyreenhed
Fejl i godkendelse.

Fejlkode: U1810
CAN-bus-forbindelse mellem nøglefrit adgangssystem og karosseristyreenhed
Kommunikation mangler/indeholder fejl.

Fejlkode: U1F14
Karosseri, CAN-bus
Kommunikation forstyrret.

Fejlkode: U1F15
Infotainment-CAN-bus
Kommunikation forstyrret.

Fejlkode: U1F00
Diagnosticeringsmodul
Fejl ikke optaget i fejlrapporten.

Fejlkode: B1574-1C
Touchscreen
Spændingsforsyning, strømkreds med fejl.

Fejlkode: B1576-54
Multifunktionsskærm
Kodning mangler/med fejl.

Fejlkode: U1FA0-00
Audio-/videoforbindelser
Kommunikation forstyrret.

Komfort

Parkeringsensor

12 Fejl

Fejlkode: B1003
Fjernkodning af styreenhed
Fjernkodning ukorrekt (BEMÆRK: Denne fejl kan være en fantomfejl).

Fejlkode: B1221
Parkeringsensor foran til venstre indvendig
Funktion ukorrekt.

Fejlkode: B1222
Parkeringsensor foran til venstre udvendigt
Funktion ukorrekt.

Fejlkode: B1223
Parkeringsensor BV indvendig
Funktion ukorrekt.

Fejlkode: B1224
Parkeringsensor bag til venstre udvendigt
Funktion ukorrekt.

Fejlkode: B1225
Parkeringsensor foran til højre indvendig
Funktion ukorrekt.

Fejlkode: B1226
Parkeringsensor foran til højre udvendigt
Funktion ukorrekt.

Fejlkode: B1227
Parkeringsensor bag til højre indvendig
Funktion ukorrekt.

Fejlkode: B1228
Parkeringsensor bag til højre udvendigt
Funktion ukorrekt.

Fejlkode: B1229
Parkeringsensorer
Strømkreds med fejl.

Fejlkode: U1F00
Diagnosticeringsmodul
Fejl ikke optaget i fejlrapporten.

Fejlkode: U1F0F
CAN-bus

