

MERCEDES-BENZ GLC 4X4
TESTDATO: 26.11.2024
KODE: 1576433

KJ31375	84 745 KM	18.07.2017 Førstegang registrert	Bensin/ Batteri
----------------	------------------	--	----------------------------

CHASSISNR: WDC2539541V016078	BRUKTIMPORT: Nei
KJØRETØY: Personbil	FRIST FOR PKK: 27.03.2025

NBF Tilstandsrapport er utarbeidet av Norges Bilbransjeforbund og Forbrukerrådet.

NBF Tilstandsrapport gir en detaljert beskrivelse av bilens tilstand, og gir den som kjøper bilen økt trygghet ved kjøpet. Rapporten utarbeides av teknisk kyndig personell, som gjør en grundig kontroll og inspeksjon.

Tilstandsrapporten beskriver bilens tilstand på testtidspunktet hensyntatt bilens alder og kilometerstand, med det utstyret som er i og på bilen.

Se mer om forutsetningene for vurderingen og andre vilkår på siste side.

OPPSUMMERT STATUS PÅ KJØRETØY
✔ Ingen anmerkning 🔍 Anmerkning(er)

IDENTITET ✔	ASSISTENTSYSTEMER OG DIAGNOSE ✔
EKSTERIØR 🔍	LYS 🔍
MOTOR ✔	HJULOPPHENG/STYRING ✔
BREMSER ✔	GIR OG DRIVLINJE ✔
INTERIØR 🔍	OPPLYSNINGER/KLARGJØRING ✔

Punkt	Beskrivelse	Plassering
1. EKSTERIØR		
1.1	Dører	Høyre baddør bulk
1.2	Dekk/Felger	Kantkjøringer og sår på sommerhjul
1.3	Dekk/Felger	Skjev slitasje på sommerdekk . 4 hjulskontroll utføres.
1.4	Dekk/Felger	skjev slitasje på vinterdekk
1.5	Dekk/Felger	Vinterfelger kantkjørte og en del sår
1.6	Terskler/innlastningssone	Stigtrinn skadet høyre side
1.7	Støtfanger	Fanger foran , skrubbskader underkant
1.8	Støtfanger	Fanger bak høyre side , skrubbskader underkant
1.9	Tak	Bulk med lakksår
1.10	Vinduer	Mekanisk slitasje bakvindu -
2. LYS		
2.1	Lys foran	Høyre frontlykt noe matt glass innside
3. INTERIØR		
3.1	Dørtrekk	Venstre bak, riper deksel dør
3.2	Deksel	Baksete venstre side - deksel mangler



1.1 Høyre bakdør bulk



1.1 Høyre bakdør bulk



1.2 Kantkjøringer og sår på sommerhjul



1.2 Kantkjøringer og sår på sommerhjul



1.2 Kantkjøringer og sår på sommerhjul



1.3 Skjev slitasje på sommerdekk . 4 hjulskontroll utføres.



1.3 Skjev slitasje på sommerdekk . 4 hjulsk kontroll utføres.



1.3 Skjev slitasje på sommerdekk . 4 hjulsk kontroll utføres.

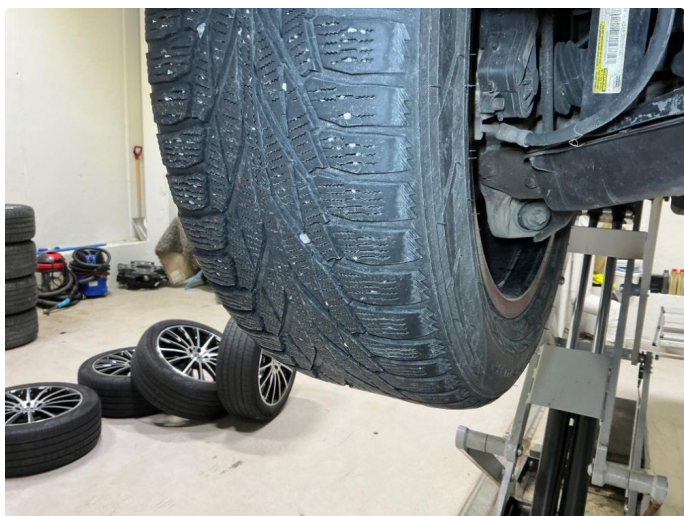

1.4 Skjev slitasje på vinterdekk

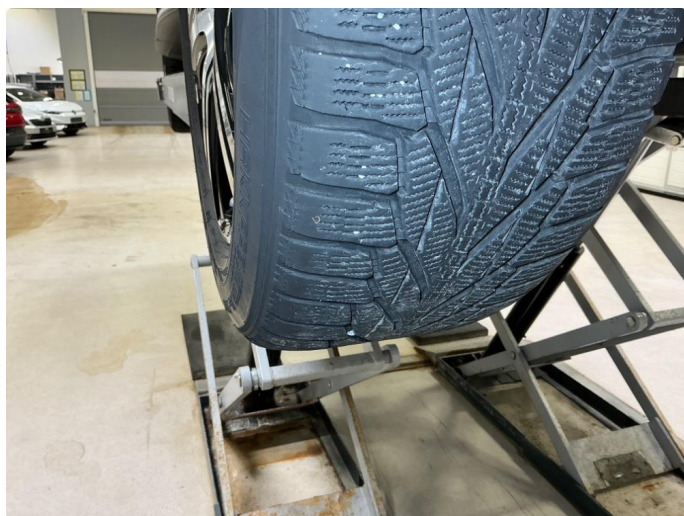

1.4 Skjev slitasje på vinterdekk

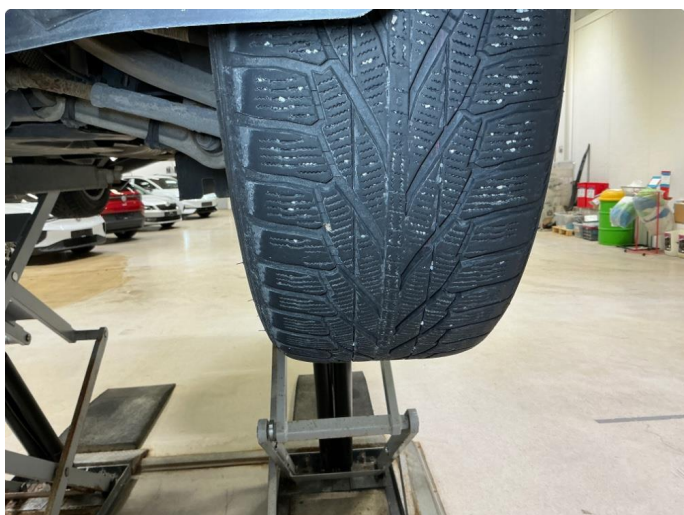

1.4 Skjev slitasje på vinterdekk



1.4 Skjev slitasje på vinterdekk



1.5 Vinterfelger kantkjørte og en del sår



1.5 Vinterfelger kantkjørte og en del sår



1.5 Vinterfelger kantkjørte og en del sår



1.5 Vinterfelger kantkjørte og en del sår



1.6 Stigtrinn skadet høyre side



1.6 Stigtrinn skadet høyre side



1.7 Fanger foran , skrubbskader underkant



1.7 Fanger foran , skrubbskader underkant

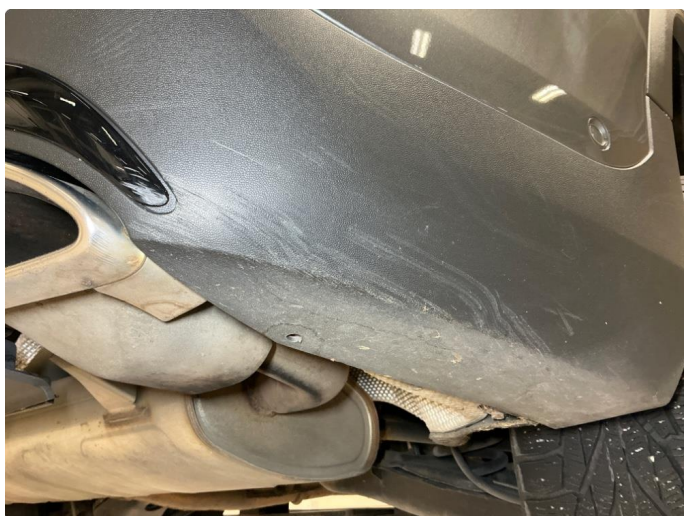

1.8 Fanger bak høyre side , skrubbskader underkant



1.8 Fanger bak høyre side , skrubbskader underkant



1.9 Bulk med lakksår



1.9 Bulk med lakksår

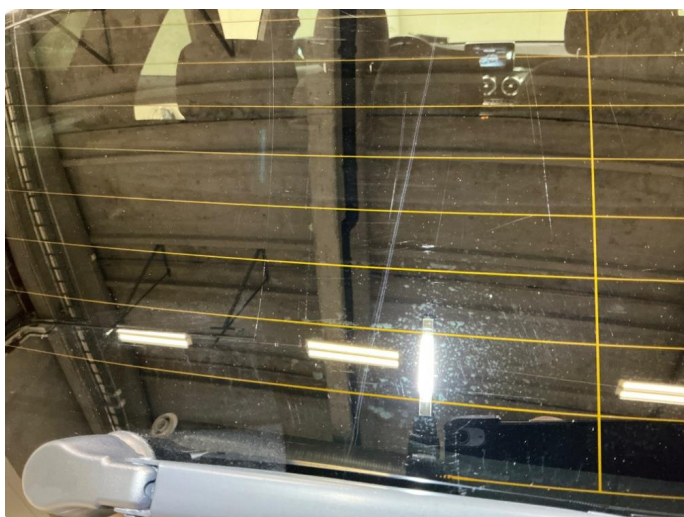

1.10 Mekanisk slitasje bakvindu -

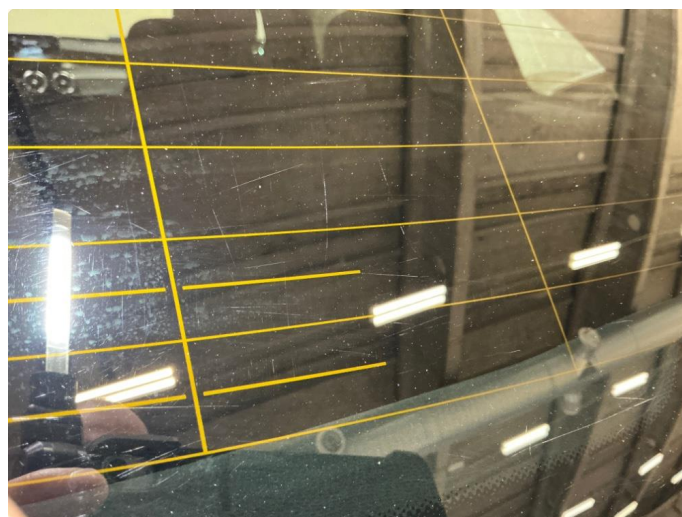

1.10 Mekanisk slitasje bakvindu -



2.1 Høyre frontlykt noe matt glass inside



2.1 Høyre frontlykt noe matt glass inside



3.1 Venstre bak, riper deksel dør

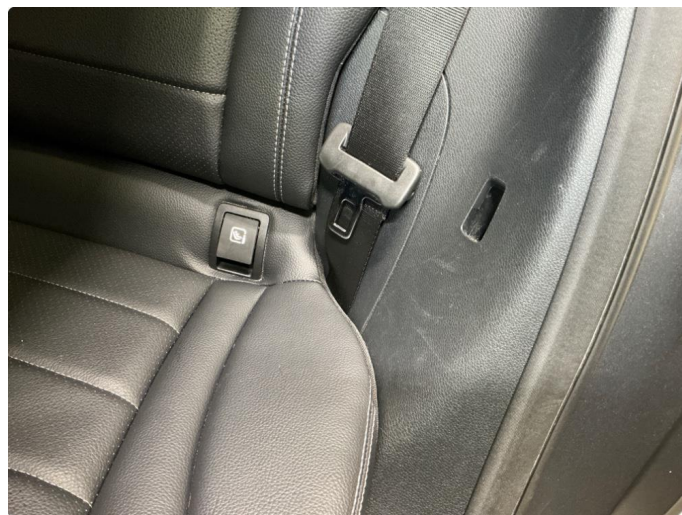

3.2 Baksete venstre side - deksel mangler



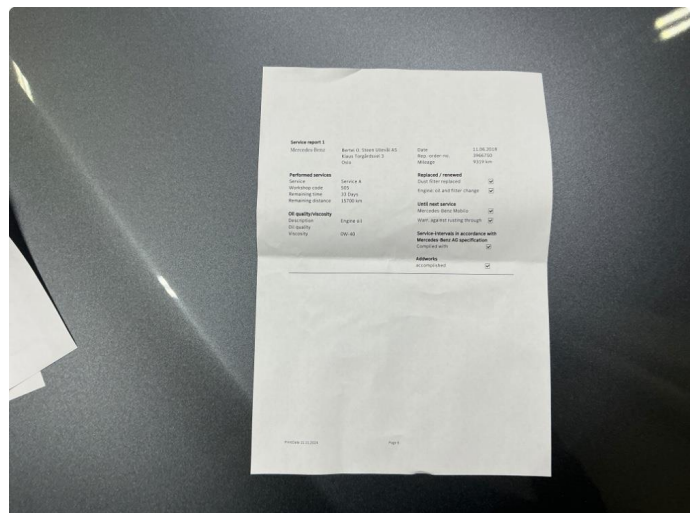
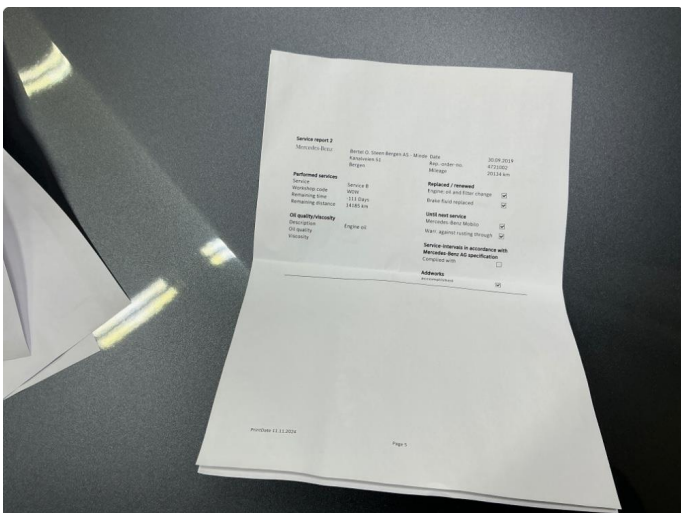
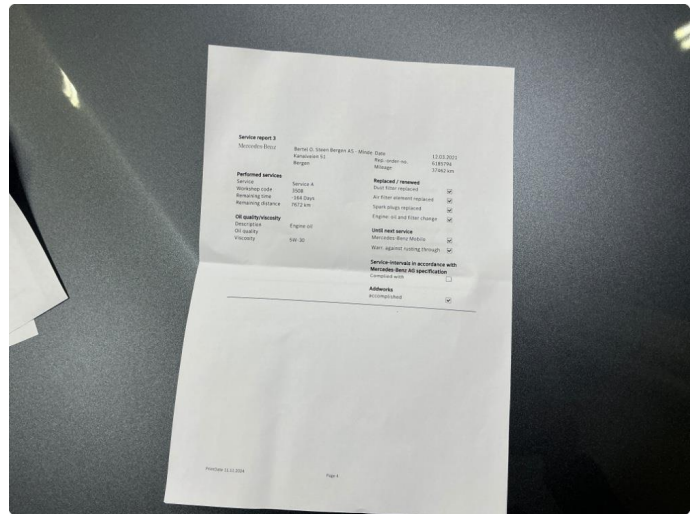
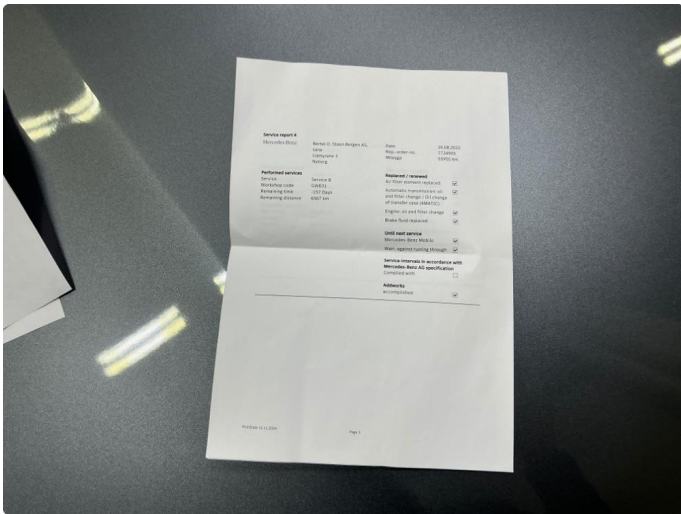
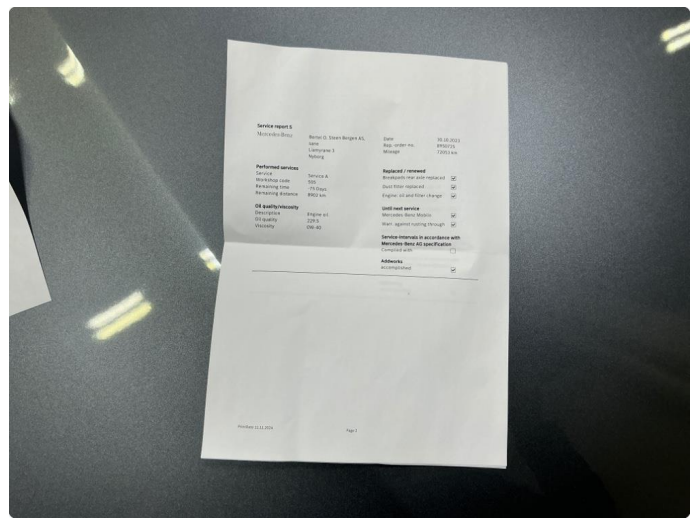
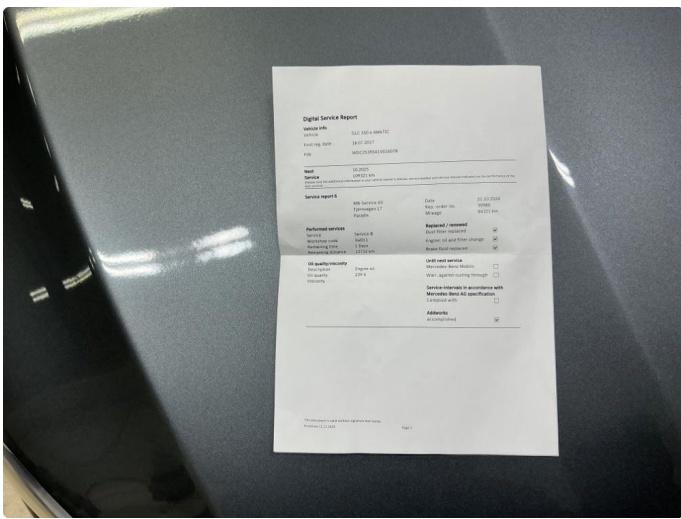

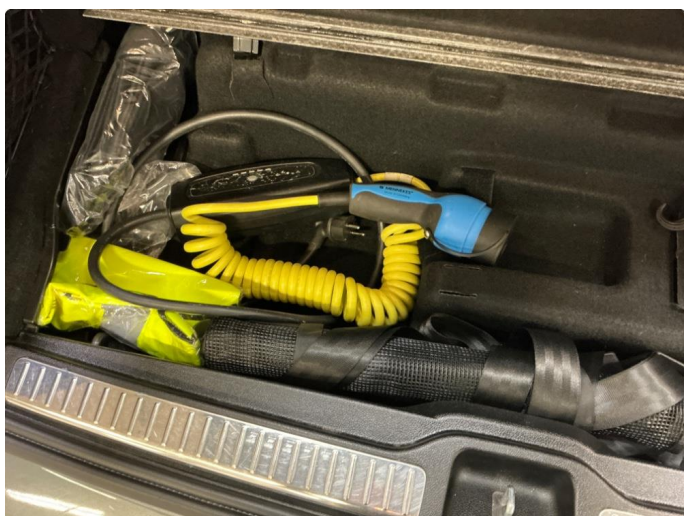

KJØRETØYDATA

ANTALL NØKLER	2	ANTALL LADEKABLER	1
TIDLIGERE STØRRE SKADE	Nei	TIDLIGERE BRUK	Normal bruk

PRØVEKJØRING

PRØVEKJØRT	HASTIGHET	TESTFORHOLD
Ja	80	Tørt

DEKK OG BREMSER

PRODUKSJONSDATO SOMMERDEKK	Uke 12, 2017
-----------------------------------	--------------

	VENSTRE FORAN	HØYRE FORAN	VENSTRE BAK	HØYRE BAK
MØNSTERDYBDE SOMMERDEKK (MM)	4	3,5	4	4,5
MØNSTERDYBDE VINTERDEKK (MM)	5,5	5	6	6

SERVICEINFORMASJON

KOMPLETT HISTORIKK	ELEKTRONISK SERVICEHEFTE
Ja	Nei
SISTE SERVICEDATO	KILOMETERSTAND
31.10.2024	84321
SERVICER UTFØRT	KILOMETERSTAND
30.10.2023	72053
16.08.2022	55955
12.03.2021	37462
30.09.2019	20134
11.06.2018	9319

KOMMENTAR

Bilen selges med diverse bruksmerker.

Kontrollert |
 Ikke kontrollert |
 Kontrollert, anmerking

IDENTITET

- Kjennemerke
- Understellsnummer
- Dokumentasjon utstyr/godkjenning
- Nøkler

ASSISTENTSYSTEMER OG DIAGNOSE

- Kamera
- Sensor
- Systemfunksjoner
- Diagnose
- Prøvekjøring

EKSTERIØR

- Lakk
- Antirustbehandling
- Under bil
- Panser
- Dører
- Bakluke
- Låser/tyverisikring
- Skjermer
- Speil
- Korrosjon
- Vinduspussere/-spyler
- Verktøy/nødutstyr
- Dekk/Felger
- Hjulmuttere/-bolter
- Døråpning
- Terskler/innlastningssone
- Støtfanger
- Grill
- Tak
- Frontvindu
- Vinduer
- Kanal
- Stolpe
- Alle flater
- Ladeluke/tanklokk

LYS

- Lys foran
- Lys bak
- Markeringslys
- Retningslys
- Nødsignallys
- Parkeringslys
- Refleks
- Andre lys

MOTOR

- Avgass
- Batteri(er)
- El/hybrid batteripakke
- Tenningsanlegg
- Drivstoffanlegg/-ledninger
- Dynamo/lading
- Eksosanlegg
- Elektroniske styresystemer
- Kjølssystem/vannpumpe
- Lekkasje
- Motorfester/-demper
- Oljenivå/røykutvikling
- Service
- Startmotor
- Trekkraft
- Turbo
- Ladeluftkjøler
- Kompressor
- Motor

HJULOPPHENG/STYRING

- Retningsstabilitet/selvoppretting
- Ratt/styringsmekanisme
- Hjullager
- Fjærer/støtdemper
- Ledd
- Stabilisatorer/stag
- Forstilling
- Bakstilling

BREMSER

- Bremsfunksjon
- Parkeringsbrems
- Bremskraftforsterker
- Bremsvæske
- Lekkasje
- Rør/slanger
- Skiver
- Bremseskjold

GIR OG DRIVLINJE

- Girkasse
- Differensial
- Clutch/kobling/svinghjul
- Aksler
- Fordelingskasse

INTERIØR

- Dashbord
- Instrumenter og brytere
- Midtkonsoll/midtarmlene
- Dørtrekk
- Seter
- Taktrekk
- Tepper/bekledning
- Vindusheiser
- Bilbelte
- Varme/AC/Klima
- Signalhorn/Lydsignal
- Multimedia
- Multifunksjonsratt
- Ratt
- Deksel

OPPLYSNINGER/KLARGJØRING

- Opplysninger
- Interiør
- Øvrig utstyr/klargjøring
- Annet

Det tas forbehold om mulige avvik i kontrollpunktene avhengig av biltype og modellvariant

Vilkår, tilstandsrapport

Hva som er vurdert, forutsetninger for vurderingen

Tilstandsrapporten beskriver bilens tilstand på testtidspunktet med det utstyret som var i og på bilen.

Den tekniske vurderingen av bilen er gjort med utgangspunkt i bilens alder og kjørelengde. Rapporten beskriver om bilens tilstand vurderes som normal ut fra bilens alder og kjørelengde og/eller om det er anmerkninger eller øvrige kommentarer. Kontrollpunktene som er vurdert er listet opp i rapporten.

Bilen er ikke demontert ved vurderingen, og tilstandsrapporten påpeker dermed ikke eventuelle feil som kun kan avdekkes ved demontering eller ved lengre tids bruk ut over ordinær prøvekjøring.

Kapasiteten på driftsbatteriet på el- og hybridbiler er ikke målt, og er derfor ikke en del av tilstandsrapport

Feilmeldinger som bilens produsent har gitt tilgang til og som er tilgjengelige på vurderingstidspunktet/testtidspunktet er avlest. Avlesing av feilmeldinger skjer med tilgjengelig diagnoseutstyr. Ved usikkerhet omkring feilkodene anbefales videre undersøkelser.

Bilen er prøvekjørt, men kun ved en kortere tur. Tekniske egenskaper ved bilen som forutsetter spesielle kjøreforhold er kun vurdert om kjøreforholdene på vurderingstidspunktet gjorde dette mulig.

Periodiske feil og avvik for eksempel ved oljeforbruket på fossile biler kan forekomme uten at dette kan avdekkes, ettersom vurderingen kun gir et øyeblikksbilde av bilens tilstand.

Sted og Dato

Sted og Dato

Signatur selger

Signatur kjøper

Selger og kjøper bekrefter med sine underskrifter at ved inngåelsen av kjøpsavtalen ble tilstandsrapporten gjennomgått med kjøper, og at det spesielt ble informert om avvik fra kravene i forbrukerkjøpslovens § 15 i de tilfeller slike fremkommer i rapporten, og at kjøper aksepterer disse avvikene.