



5137207

NAF Bruktbiltest

Testdato
02.01.2025

Kunde

Navn	Auksjonen.no As	Kontaktperson	
Medlemsnummer	94448735	Navn	Auksjonen.no As
Adresse	Døvleveien 23	Telefon	33 30 05 40
Postnummer og -sted	3170 SEM	E-post	
Telefon	33 30 05 40		
Ekstern referanse	452979		



Kjøretøy

Bilmerke	Volkswagen	Motorstørrelse	1395 cm ³
Modell	GOLF	Motoreffekt	110 kW
Type	AU	Aksler i drift	1
Registreringsnr.	LJ67469	Drivstofftype	Bensin
Understellsnr.	WVWZZZAUZHW851579	Kjøretøygruppe	101
Km.stand.	86395	Bruktimportert	Nei
Farge	Sølv	Registreringsår	2017
Karosseritype	Stasjonsvogn	Registrert første gang	27.04.2017
		Frist for neste EU kontroll	29.09.2025



Informasjon

NAF Bruktbiltest (BBT) er en uavhengig vurdering av kjøretøyets tekniske tilstand iht. definerte kontrollpunkter. De aktuelle kontrollpunktene fremkommer i testen og vurderes / bedømmes etter NAF sine definisjoner og retningslinjer som også hensyntar bilens alder og km-stand.

NAF anmerker kun feil, mangler og avvik som avdekkes på testtidspunktet. Forutsetninger for utført test er angitt på side 2 i denne rapporten. NAF demonterer ikke for kontroll. Det kan være indikasjon knyttet til tekniske forhold som krever ytterligere utredning for å kunne fastslå omfang. Det kan også være periodiske feil som ikke kan avdekkes på testtidspunktet. Se utfyllende leveransebeskrivelse side 6.

NAF Bruktbiltest er utført på oppdrag av bilforhandler. Alle henvendelser til testen og øvrige forhold til bilens tekniske tilstand må avklares mellom kjøper av bilen og bilforhandler testen er utstedt til.



5137207

Testresultater

Ref.Id	Repareres	Resultat	Beskrivelse
6.10	Bremsekiver	Rust på bremsekive:	Venstre foran, Høyre foran
62.2	Ladekabel elbil/hybrid	Ladekabel mangler	
86.11	Lakk / karosseri utvendig	Steinsprut/lakksår	Støtfanger foran, Panser, Venstre bakdør, Støtfanger bak, Tak

Ref.Id	Opplysning	Resultat	Beskrivelse
2.24	Unormal lyd	* Noe ulyd fra motor/elektromotor, anbefaler nærmere kontroll. Noe knirking fra hjuloppheng foran og bak.	
5.11	Bremsebelegg	Bremseklosser bør byttes samtidig som bremsekivene	Venstre foran, Høyre foran
6.17	Bremsekiver	Overflaterust eller mindre enn 50% av overflaten rustet	Begge sider bak
17.29	Lys	Kraketert lykteglass	Venstre baklys, Høyre baklys
23.6	Full systemskann	Etter avtale med kunde er feilkode/r slettet, feilsøking må påregnes dersom feilkode dukker opp igjen	
67.27	Ekstra hjulsett	Ripe/slitasje	1 felg
81.9	Frontrute	Noe steinsprut	
81.10		Slitt frontrute	
82.17	Siderute/bakrute	Enkelte slitasjeriper på bakrute etter bruk av bakrutevisker	
86.17	Lakk / karosseri utvendig	Diverse småbulker/lakkriper	
86.19		Bulk(er)	Høyre fordør
86.21		Små lakkbærer:	Venstre forskjerm, Tak, Venstre fordør, Venstre sidekanal, Høyre sidekanal
86.26		Diverse lakkrust	
86.34		* Diverse steinsprut/lakksår.	
88.15	Underside	* Skadet/løst plastdeksel, høyre side.	



5137207

Servicehistorikk

Angitte servicer er de som er oppført i serviceheftet/annen dokumentasjon funnet i bilen. Avvik i forhold til angitte serviceintervaller/retningslinjer i serviceheftet, anmerkes og fremkommer i rapporten.

Dato	Km.stand
30.08.2024	84951
30.08.2023	80302
25.08.2022	73770
31.08.2021	68907
31.08.2020	64846
13.08.2019	50222
19.09.2018	29398
23.02.2018	16650

Testforhold

Maks hastighet ved prøvekjøring	60 km/t
Utetemperatur ved prøvekjøring	-6 °C
Føreforhold ved prøvekjøring	Isete;Vått
Er bilen skitten eller nediset:	Nei
Frist for neste EU kontroll	30.09.2025



5137207

Prøvekjøring

- 1 - Kjøreegenskaper ✓
- 2 - Unormal lyd ○

Generell informasjon

- 3 - Nøkler / Utstyr ✓
- 4 - Service/ Dokum. ✓

Bremser

- 5 - Bremsbelegg ○
- 6 - Bremseskiver **R**
- 8 - Parkeringsbrems ✓
- 9 - Bremsvirkning ✓
- 10 - Bremsvæsknivå ✓
- 12 - Bremsørør ✓
- 13 - Bremseslanger ✓
- 14 - Bremskraftforsterker ✓
- 15 - Brems pedal ✓

Lys og signaler

- 17 - Lys ○
- 19 - Refleks ✓
- 20 - Lyd / lyssignaler ✓
- 21 - Varsellamper ✓
- 22 - Varsellamper utvidet ✓

e-Diagnose

- 23 - Full systemskann ○

Motor

- 27 - Motor virkemåte ✓
- 28 - Utvendig tilstand motor ✓
- 29 - Oljenivå motor ✓
- 30 - Kjølevæske ✓
- 31 - Kjølevifte ✓
- 32 - Kjølesystem ✓
- 33 - Eksosanlegg ✓
- 35 - Motorfester ✓
- 36 - Drivstofftank, rør, slange ✓
- 37 - Registerreim ✓

Drivverk

- 40 - Girkasse (automatisk) ✓
- 42 - Drivaksler ✓

Elektriske anlegg

- 44 - Instrument belysning ✓
- 45 - Instrumenter ✓
- 46 - Radio / Multimedia ✓
- 47 - Elektrisk vindusheis ✓
- 48 - Oppvarmet bakrute ✓
- 49 - Kupevifte ✓
- 50 - Varmeapparat / klimaanlegg (AC) ✓
- 51 - Vindusvisker, spyler (foran/bak) ✓
- 52 - Lyktespyler / Visker ✓
- 53 - Sentrallås ✓
- 54 - Setevarmer ✓
- 55 - Ladespenning generator ✓
- 58 - Tilstand 12 volt batteri ✓
- 61 - Ladekontakt elbil/hybrid ✓
- 62 - Ladekabel elbil/hybrid **R**
- 63 - Kabler for fremdriftssystem elbil/hybrid ✓
- 64 - Utv. tilstand fremdriftsbatteri elbil/hybrid ✓

Hjul, dekk, felg

- 65 - Dekk ✓

Hjul, dekk, felg

- 66 - Felg ✓
- 67 - Ekstra hjulsett ○
- 68 - Hjullager ✓

Styring

- 71 - Ratt, rattaksel, ledd ✓
- 72 - Styresnekke, tannstang ✓
- 73 - Styrestag/ledd ✓
- 74 - Styreservo ✓

Hjuloppheng

- 75 - Støtdempere ✓
- 76 - Stabilisator ✓
- 77 - Fjærer / fjærbein ✓
- 78 - Opphengs- / bærearmer foraksel ✓
- 79 - Opphengs- / bærearmer bakaksel ✓
- 80 - Travers ✓



5137207

Karosseri

81 - Frontrute	○
82 - Siderute/bakrute	○
83 - Dør-/panseråpner	✓
84 - Lås	✓
86 - Lakk / karosseri utvendig	R
87 - Utvendig speil	✓
88 - Underside	○
89 - Understellsnummer	✓

Interiør

91 - Dashbord / midtkonsoll	✓
92 - Luftdyse kupé	✓
93 - Taktrekk	✓
94 - Solskjerm	✓
95 - Innvendig speil	✓
96 - Dørtrekk	✓
97 - Døråpning	✓
98 - Seter	✓
99 - Bilbelte	✓
100 - Gulvmatter/-teppe	✓
101 - Bagasjeromstildekning	✓
102 - Laste-/bagasjerom	✓
103 - Interiør generelt	✓
104 - Varseltrekant	✓



5137207

Måleverdier

Ref.Id	Punkt	Fråse	Måleverdi
3.1	Nøkler / Utstyr	Antall nøkler:	2 stk
6.1	Bremseskiver		Kontrollert visuelt
9.1	Bremsevirkning	Bremsevirkning, VF	250,00
9.2		Bremsevirkning, HF	250,00
9.3		Bremsevirkning, VB	200,00
9.4		Bremsevirkning, HB	200,00
30.1	Kjølevæske	Kjølevæskens frysepunkt, frostsikker ned til minus:	40 °C
37.1	Registerreim		Ikke oppgitt av produsent
50.1	Varmeapparat / klimaanlegg (AC)	Temperatur på luft inn i klimaanlegg	20 °C
50.2		Temperatur på luft ut av klimaanlegg	3 °C
55.1	Ladespenning generator	Ladespenning med last (V)	14,70 volt
55.2		Ladespenning uten last (V)	14,90 volt
58.1	Tilstand 12 volt batteri		Ikke mulig å måle uten demontering
62.1	Ladekabel elbil/hybrid	Antall ladekabler i bilen:	0 stk
65.1	Dekk	Mønsterdybde VF	7,50 mm
65.2		Mønsterdybde HF	7,00 mm
65.3		Mønsterdybde VB	7,50 mm
65.4		Mønsterdybde HB	7,50 mm
65.5		Bilen er utrustet med:	Piggfrie vinterdekk
66.1	Felg	Felg montert på bilen:	Lettmetallfelg
67.1	Ekstra hjulsett	Mønsterdybde	7,00 mm
67.2		Mønsterdybde	7,00 mm
67.3		Mønsterdybde	7,00 mm
67.4		Mønsterdybde	7,00 mm
67.5		Ekstra hjulsett er utrustet med:	Sommerdekk
67.6		Felg på ekstra hjulsett:	Lettmetallfelg

Bilder og vedlegg**1. Generelt****2. Generelt****3. Generelt****4. Generelt****5. Generelt****6. Generelt****7. Generelt****8. Generelt****9. Generelt****10. Generelt****11. Generelt****12. Generelt**



5137207



13. Generelt



14. Generelt



15. Generelt



16. Generelt



17. Generelt



18. Generelt



19. Generelt

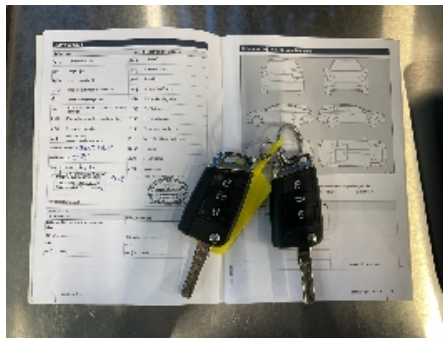

20. Generelt



21. Generelt



22. Generelt



23. Generelt



24. Generelt



25. Generelt



26. Generelt



27. Generelt



28. Generelt



29. Generelt



30. Generelt



31. Generelt



32. Generelt



33. Generelt



34. Generelt



35. Generelt



36. Generelt



5137207



37. Generelt



38. Generelt



39. Generelt



40. Generelt



41. Generelt



42. Generelt

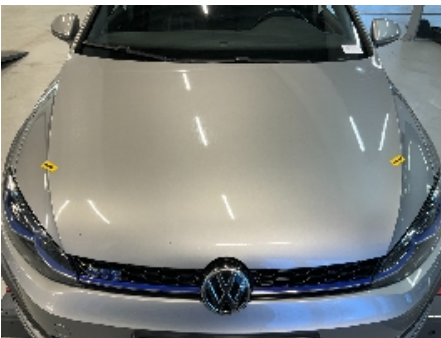

43. Generelt



44. Generelt



45. Generelt



46. Generelt



5137207

Leveransebetingelser

1. Testrapporten

Testrapporten inneholder identifikasjon av kjøretøy og kunde samt beskrivelse av testens omfang med måleresultater der det foreligger.

2. Bedømming-vurderingsdefinisjon

Forklaring til bokstavkodene som benyttes ved PDF rapport:

V = Normalt. Tilstand vurdert «normal» iht. kjøretøyets alder og kjørelengde

R = Reparasjon. Anbefaler utbedring iht. kontrollpunkt

O = Opplysning. Informasjon iht. kontrollpunkt og/eller kjøretøy

S = Skiftet. Kontrollpunkt inkl. komponentskifte

J = Justert. Kontrollpunkt inkl. justering

I = Ikkeutført. Kontrollpunkt ikke vurdert

3. Gjennomføring av test.

Test utføres på et NAF Senter hvis ikke annet er beskrevet.

4. Eiendomsrett

Testens resultat tilhører NAFs kunde. Kundens navn er registrert på side 1 i testrapporten, og eventuelle henvendelser i forbindelse med testen må utføres av registrert kunde. Testresultatene leveres ikke ut til andre uten samtykke fra NAFs kunde.

5. Demontering

NAF demonterer ikke for kontroll/vurdering, og kan dermed ikke påpeke feil som kun avdekkes ved demontering. Dersom NAF oppdager avvik der det trengs demontering for kontroll/vurdering, vil dette anmerkes i testrapporten.

6. Prøvekjøring, periodiske feil og fremtidige problemer

NAF anmerker kun feil og avvik som oppdages på testtidspunktet. Periodiske feil/avvik kan forekomme uten at dette avdekkes pga. manglende symptom(fremtredelse) ved testtidspunktet. Det er ikke mulig å forutse fremtidige problemer, feil eller avvik.

NAF prøvekjører bilen kun i begrenset grad.

7. Avlesing av elektronisk lagrede feilkoder via kjøretøyets OBD kontakt

NAF leser feilkoder på de elektroniske styresystemene som bilprodusenten har gitt tilgang til. Tilgang kan variere mellom ulike bilmerker og modeller og systemene leses med det testutstyret som benyttes av NAF. Det skilles ikke mellom permanente og periodiske feilkoder. NAF kan ikke påvise avvik i bilens oppgitte kilometerstand ved hjelp av diagnose.

8. NAFs ansvar

NAF har vurdert alle kontrollpunkter i den aktuelle testrapporten i henhold til NAFs definisjoner og retningslinjer. Kontrollpunkter som ikke omtales i rapporten er ikke inkludert eller vurdert.

Feil/avvik som avdekkes i etterkant av testen, kan ikke lastes NAF uten at det dokumenteres at følgende kumulative vilkår foreligger:

- feil/avvik må anses å ha foreligget ved testtidspunktet
- feil/avvik kan avdekkes etter gjeldende definisjoner og retningslinjer (innhold) av kontrollpunkt ved testtidspunktet
- feil/avvik kan avdekkes ved benyttet testutstyr i NAF ved testtidspunktet
- feil/avvik kan avdekkes ved gjeldende testforutsetninger ved testtidspunktet
- feil/avvik medfører konsekvenstap
- NAF har opptrådt uaktsomt ved testtidspunktet

9. Klageadgang næringsmarked

Testens resultat tilhører NAFs kunde. Kundens navn er registrert på side 1 i testrapporten. Ved eventuelle uoverensstemmelser i forbindelse med levert dokumentasjon, skal kunde ta dette opp med NAF. NAF er forretningsmessig leverandør til kunde og forholder seg kun til denne avtalepart.

Alle reklamasjoner må være NAF i hende skriftlig senest 10 dager etter at testen er utført.

10. Reklamasjonsansvaret til NAF

Ved uoverensstemmelse mellom tekst og bilder i testrapport og ett av disse viser riktig tilstand, er feilen ikke reklamasjonsgrunn.

NAF AS er ikke ansvarlig for feil i opplysninger som er hentet elektronisk fra 3.-part.

NAF AS kan kreve at bilen stilles til disposisjon for kontroll.

Ved reklamasjon kan NAF AS forlange å få mulighet til å reparere på eget verksted.

Hvis kjøper starter reparasjon på annet verksted uten skriftlig godkjenning fra NAF AS bortfaller retten til å kreve utgiften refundert av NAF AS.

Ved reparasjon på kjøpers verksted beregnes priser etter NAF AS sine innkjøpspriser (Meca eller tilsvarende) og selvkost på timepris. Benyttes DBS-systemet som grunnlag for delepriser benyttes importørpriser uten fraktpåslag.

Arbeidstidsettes iht. Haynes Pro med faktor 1

Diagnoserapport vedlegges der kunden har bestilt dette. Diagnoserapporten betraktes som en del av testrapporten.

Reklamasjonskravets størrelse er under alle omstendigheter oppad begrenset til prisen på testen, med mindre noe annet er særskilt avtalt.

NAF AS anbefaler at budgivere selv inspiserer objektet.

NAF SEM
Døvleveien 23
3170 SEM
Telefon:
Fax:
E-mail:
Website:



2. jan. 2025

Køretøj: Volkswagen Golf7 GTE 1.4i 16V TSI Hybrid
Motorkode: CUKB
Produktionsår: 17-20
Kilometerstand: 86395 (udlæst fra styreenhed)
Registrering Nr: LJ 67469
VIN: WWWZZZAUZH851579 (udlæst fra styreenhed)
Testet: 2. jan. 2025 13:39:56

Fejlkode

OBD	OBD	0 Fejl
Drivlinje	Motorelektronik 1	0
Drivlinje	Elektromotor 1	0
Drivlinje	Hybridbatteristyring	0
Drivlinje	Højspændings-batteriopladningsstyring	ikke tilgængelig
Drivlinje	Højspændings-batterilader	1 Fejl

Fejlkode: 2098720
Deaktivering af klimaanlæg
Ladetilstand for lav.

Drivlinje	Batteriregulering af ekstralager 1	ikke tilgængelig
bremsesystem	Bremseelektronik	6 Fejl

Fejlkode: 294
Ratvinkelføler
Spænding for lav.

Fejlkode: 4202
Hjulføler FV
Signal med fejl.

Fejlkode: 8400
Databus
Meddelelse ukorrekt.

Fejlkode: 16401
Dæktrykadvarsel
Advarselsmeddelelse aktiv.

Fejlkode: 16412
Dæktryksovervågningssystem
Signal med fejl.

Fejlkode: 16413
Dæktryksovervågningssystem
Signal med fejl.

bremsesystem	Bremsekraftforstærkning	0
Passiv sikkerhed	Airbag	0 Fejl
Passiv sikkerhed	Nødopkaldssystem/telematiksystem	4 Fejl

Fejlkode: 9457426
Højtaler til nødtilfælde
Kortslutning til plus.

Fejlkode: 1078036
Kollisionssignal
Signalafbrydelse/kortslutning til plus

Fejlkode: 50
Databus
Budskab mangler.

Fejlkode: 12866049
Databus
Meddelelse ukorrekt.

Termostyring	Varme/klimaanlæg	2 Fejl
---------------------	-------------------------	---------------

Fejlkode: 459020
Databus
Budskab mangler.

Fejlkode: 1048838
Funktionsbegrænsning pga. styreenhed for batteriovervågning
System aktivt.

Termostyring	Parkerings-/tilskudsvarmer	ikke tilgængelig
Førerassistentsystem	Frontkammersystem	ikke tilgængelig
Førerassistentsystem	Radarsensor adaptiv fartpilot	0 Fejl
Førerassistentsystem	Vognbaneskiftassistent	ikke tilgængelig
Førerassistentsystem	Vognbaneskiftassistent 2	ikke tilgængelig
Førerassistentsystem	Parkeringsensor	0 Fejl

Førerassistentsystem Komfort	Fjernlysassistent Gateway-elektronik 1	ikke tilgængelig 3 Fejl
<p>Fejlkode: 197904 Centrallås Overtemperatur konstateret.</p>		
<p>Fejlkode: 549141 Databus Budskab mangler.</p>		
<p>Fejlkode: 15360256 Komponentbeskyttelse Sikkerhedsafbrydelse aktiv.</p>		

Komfort	Kombiinstrument	0
Komfort	Lygtenivellering	ikke tilgængelig
Komfort	Lysstyring venstre	ikke tilgængelig
Komfort	Lysstyring højre	ikke tilgængelig
Komfort	Lysstyring venstre 2	0
Komfort	Lysstyring højre 2	0
Komfort	Førerdørselektronik	3 Fejl
<p>Fejlkode: 65571 CAN-bus Manglende meddelelse</p>		
<p>Fejlkode: 65573 Lokal data-bus Kommunikation forstyrret.</p>		
<p>Fejlkode: 65799 Døradvarsels-/indstigningslampe Strømkreds med fejl.</p>		

Komfort	Passagerdørselektronik	0
Komfort	Dørelektronik førerside bag	ikke tilgængelig
Komfort	Dørelektronik passagerside bag	ikke tilgængelig
Komfort	Sædejustering fører	ikke tilgængelig
Komfort	Diagnose-interface-bus	4 Fejl
<p>Fejlkode: 131659 Dørstyreenhed passagerside ingen kommunikation</p>		

Fejlkode: 66565
Databus
Hella Gutmann Solutions GmbH

Fejl i systemdiagnose.

Fejlkode: 8531970
Hvilestrøm
Hvilestrøm for høj.

Fejlkode: 8526359
Autonom opladning
Slørbeskyttelse aktiv.

Komfort	Anhængerfunktion	ikke tilgængelig
Komfort	Specialfunktion	ikke tilgængelig
Komfort	Aktuator for karosseristøj	0
Komfort	Motorlydssimulator	ikke tilgængelig
Komfort	Bagklapselektronik	ikke tilgængelig
Komfort	Head up-display	ikke tilgængelig
Komfort	Skydetag	ikke tilgængelig
Komfort	Multifunktionsmodul	0
Komfort	Specialkøretøjsassistent	ikke tilgængelig
Gearkasse	Firhjulsellektronik	ikke tilgængelig
Gearkasse	Gearelektronik	3 Fejl

Fejlkode: 10810
Funktionsbegrænsning
Funktion begrænset grundet underspænding.

Fejlkode: 10860
Funktionsbegrænsning pga. trykfald
Funktion ukorrekt.

Fejlkode: 10862
Funktionsbegrænsning pga. trykfald
Funktion ukorrekt.

Gearkasse	Differentialespærreelektronik	ikke tilgængelig
Tyverisikring	Interface adgangs- og startsystem	ikke tilgængelig
Undervogn	Hjuldæmpningselektronik	ikke tilgængelig
Styretøj	Servostyring	0
Styretøj	Ratstammemodul	1 Fejl

Fejlkode: 617752
Stilling P gearvælgerkontakt automatgearkasse

Signal/funktion med fejl.

Styretøj	Elektron. Ratstammelåsning	ikke tilgængelig
Infotainmentsystem	Sound-system	ikke tilgængelig
Infotainmentsystem	Tv-tuner	ikke tilgængelig
Infotainmentsystem	Informationselektronik	2 Fejl
Fejlkode: 517 Bashøjtaler FH Afbrydelse i strømkreds .		
Fejlkode: 6720 Bakkamera Signal med fejl.		
Dæktryksovervågning	Dæktryksovervågning	ikke tilgængelig