



5122126

NAF Bruktbiltest

Testdato
02.01.2025



Kunde

Navn	Auksjonen.no As	Kontaktperson	
Medlemsnummer	94448735	Navn	Auksjonen.no As
Adresse	Døvleveien 23	Telefon	33 30 05 40
Postnummer og -sted	3170 SEM	E-post	
Telefon	33 30 05 40		



Kjøretøy

Bilmerke	MG	Motorstørrelse	0 cm ³
Modell	ZS EV	Motoreffekt	105 kW
Type	ZS1	Aksler i drift	1
Registreringsnr.	EC10531	Drivstofftype	Elektrisk
Understellsnr.	LSJW74096LZ031358	Kjøretøygruppe	101
Km.stand.	59400	Bruktimportert	Nei
Farge	Blå	Registreringsår	2020
Karosseritype	Kombikupé	Registrert første gang	17.12.2020
		Frist for neste EU kontroll	16.12.2026



Informasjon

NAF Bruktbiltest (BBT) er en uavhengig vurdering av kjøretøyets tekniske tilstand iht. definerte kontrollpunkter. De aktuelle kontrollpunktene fremkommer i testen og vurderes / bedømmes etter NAF sine definisjoner og retningslinjer som også hensyntar bilens alder og km-stand.

NAF anmerker kun feil, mangler og avvik som avdekkes på testtidspunktet. Forutsetninger for utført test er angitt på side 2 i denne rapporten. NAF demonterer ikke for kontroll. Det kan være indikasjon knyttet til tekniske forhold som krever ytterligere utredning for å kunne fastslå omfang. Det kan også være periodiske feil som ikke kan avdekkes på testtidspunktet. Se utfyllende leveransebeskrivelse side 6.

NAF Bruktbiltest er utført på oppdrag av bilforhandler. Alle henvendelser til testen og øvrige forhold til bilens tekniske tilstand må avklares mellom kjøper av bilen og bilforhandler testen er utstedt til.



5122126

Testresultater

Ref.Id	Repareres	Resultat	Beskrivelse
4.2	Service/ Dokum.	Siste service er ikke utført	
4.3		Iht. servicehefte er ikke alle servicer fulgt	
98.3	Seter	Hull/rift gjennom setetrekk:	Venstre foran
102.2	Laste-/bagasjerom	Skader i deksler/panel/vegger/gulv	

Ref.Id	Opplysning	Resultat	Beskrivelse
5.9	Bremsebelegg	Slitt bremsebelegg	Venstre bak, Høyre bak
6.16	Bremsekiver	Overflaterust eller mindre enn 25% av overflaten rustet	Begge sider foran
6.17		Overflaterust eller mindre enn 50% av overflaten rustet	Begge sider bak
23.4	Full systemskann	Det finnes feilkoder, se rapport	
66.10	Felg	Ripe/slitasje på felg	Høyre bak
86.16	Lakk / karosseri utvendig	Lakkriper:	Venstre bakdør, Høyre bakskjerm
86.17		Diverse småbulker/lakkriper	
86.18		Småbulker:	Bakluke, Venstre fordør, Høyre fordør, Venstre bakdør
88.13	Underside	Stedvis rustdannelser i vognbunn/understell	Foran, Bak

Servicehistorikk

Servicehistorikk er vedlagt

Testforhold

Maks hastighet ved prøvekjøring	60 km/t
Utetemperatur ved prøvekjøring	-12 °C
Føreforhold ved prøvekjøring	Glatt;Isete;Mørkt
Er bilen skitten eller nediset:	Nei
Frist for neste EU kontroll	17.12.2026



5122126

Prøvekjøring

1 - Kjøreegenskaper ✓

Generell informasjon

3 - Nøkler / Utstyr ✓

4 - Service/ Dokum. R

Bremser

5 - Bremsbelegg O

6 - Bremseskiver O

8 - Parkeringsbrems ✓

9 - Bremsvirkning ✓

10 - Bremsvæsknivå ✓

12 - Bremsørør ✓

13 - Bremseslanger ✓

14 - Bremskraftforsterker ✓

15 - Brems pedal ✓

Lys og signaler

17 - Lys ✓

19 - Refleks ✓

20 - Lyd / lyssignaler ✓

21 - Varsellamper ✓

22 - Varsellamper utvidet ✓

e-Diagnose

23 - Full systemskann O

Motor

27 - Motor virkemåte ✓

28 - Utvendig tilstand motor ✓

30 - Kjølevæske ✓

31 - Kjølevifte ✓

32 - Kjølesystem ✓

35 - Motorfester ✓

Drivverk

40 - Girkasse (automatisk) ✓

42 - Drivakslar ✓

Elektriske anlegg

44 - Instrument belysning ✓

45 - Instrumenter ✓

46 - Radio / Multimedia ✓

47 - Elektrisk vindusheis ✓

48 - Oppvarmet bakrute ✓

49 - Kupevifte ✓

50 - Varmeapparat / klimaanlegg (AC) ✓

51 - Vindusvisker, spyler (foran/bak) ✓

53 - Sentrallås ✓

54 - Setevarmer ✓

55 - Ladespenning generator ✓

57 - Batteri ytre tilstand ✓

58 - Tilstand 12 volt batteri ✓

61 - Ladekontakt elbil/hybrid ✓

62 - Ladekabel elbil/hybrid ✓

63 - Kabler for fremdriftssystem elbil/hybrid ✓

64 - Utv. tilstand fremdriftsbatteri elbil/hybrid ✓

Hjul, dekk, felg

65 - Dekk ✓

66 - Felg O

67 - Ekstra hjulsett ✓

68 - Hjullager ✓

69 - Reservehjul / dekkreparasjonssett ✓

Styring

71 - Ratt, rattaksel, ledd ✓

72 - Styresnekke, tannstang ✓

73 - Styrestag/ledd ✓

74 - Styreservo ✓

Hjuloppheng

75 - Støtdempere ✓

76 - Stabilisator ✓

77 - Fjærer / fjærbein ✓

78 - Opphengs- / bærearmer foraksel ✓

79 - Opphengs- / bærearmer bakaksel ✓

80 - Travers ✓



5122126

Karosseri

81 - Frontrute	✓
82 - Siderute/bakrute	✓
83 - Dør-/panseråpner	✓
84 - Lås	✓
85 - Takluke/Panoramatak	✓
86 - Lakk / karosseri utvendig	○
87 - Utvendig speil	✓
88 - Underside	○
89 - Understellsnummer	✓

Interiør

91 - Dashbord / midtkonsoll	✓
92 - Luftdyse kupé	✓
93 - Taktrekk	✓
94 - Solskjerm	✓
95 - Innvendig speil	✓
96 - Dørtrekk	✓
97 - Døråpning	✓
98 - Seter	R
99 - Bilbelte	✓
100 - Gulvmatter/-teppe	✓
101 - Bagasjeromstildekning	✓
102 - Laste-/bagasjerom	R
103 - Interiør generelt	✓
104 - Varseltrekant	✓



5122126

Måleverdier

Ref.Id	Punkt	Fråse	Måleverdi
3.1	Nøkler / Utstyr	Antall nøkler:	2 stk
6.1	Bremseskiver		Kontrollert visuelt
9.1	Bremsevirkning		Kontrollert visuelt
30.1	Kjølevæske	Kjølevæskens frysepunkt, frostsikker ned til minus:	40 °C
50.1	Varmeapparat / klimaanlegg (AC)		Åpenbar kjøleeffekt
55.1	Ladespenning generator	Ladespenning med last (V)	13,90 volt
55.2		Ladespenning uten last (V)	14,20 volt
58.1	Tilstand 12 volt batteri	Referanseverdi norm:	CCA
58.2		Referanseverdi kaldstart-kapasitet:	570 ampere
58.3		Målt kaldstart-kapasitet:	410 ampere
62.1	Ladekabel elbil/hybrid	Antall ladekabler i bilen:	2 stk
65.1	Dekk	Mønsterdybde VF	6,60 mm
65.2		Mønsterdybde HF	5,50 mm
65.3		Mønsterdybde VB	5,70 mm
65.4		Mønsterdybde HB	5,70 mm
65.5		Bilen er utrustet med:	Piggfrie vinterdekk
66.1	Felg	Felg montert på bilen:	Lettmetallfelg
67.1	Ekstra hjulsett	Mønsterdybde	5,30 mm
67.2		Mønsterdybde	5,80 mm
67.3		Mønsterdybde	6,00 mm
67.4		Mønsterdybde	5,60 mm
67.5		Ekstra hjulsett er utrustet med:	Sommerdekk
67.6		Felg på ekstra hjulsett:	Lettmetallfelg

Bilder og vedlegg



1. Generelt



2. Generelt



3. Generelt



4. Generelt



5. Generelt



6. Generelt



7. Generelt



8. Generelt



9. Generelt



10. Generelt



11. Generelt



12. Generelt



5122126



13. Generelt



14. Generelt



15. Generelt



16. Generelt



17. Generelt

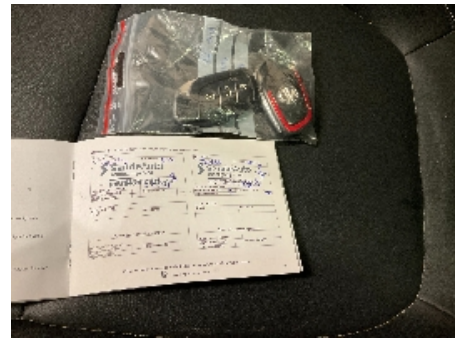

18. Generelt



19. Generelt



20. Generelt



21. Generelt



22. Generelt



23. Generelt



24. Generelt



5122126



25. Generelt



26. Generelt



27. Generelt

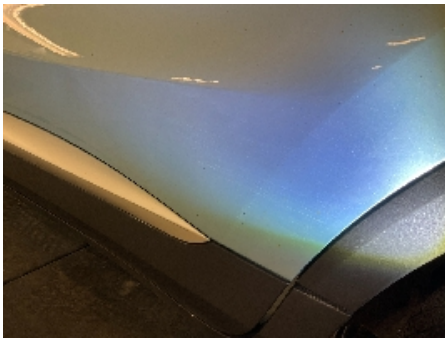

28. Generelt



29. Generelt



30. Generelt

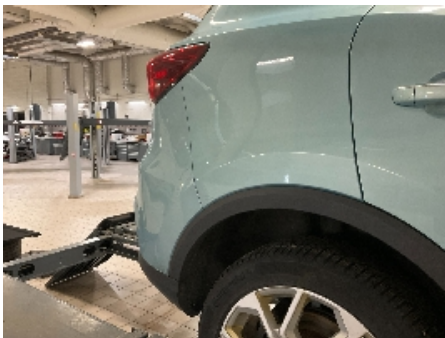

31. Generelt



32. Generelt



33. Generelt



34. Generelt



35. Generelt



36. Generelt



5122126



37. Generelt



38. Generelt



5122126

Leveransebetingelser

1. Testrapporten

Testrapporten inneholder identifikasjon av kjøretøy og kunde samt beskrivelse av testens omfang med måleresultater der det foreligger.

2. Bedømming-vurderingsdefinisjon

Forklaring til bokstavkodene som benyttes ved PDF rapport:

V = Normalt. Tilstand vurdert «normal» iht. kjøretøyets alder og kjørelengde

R = Reparasjon. Anbefaler utbedring iht. kontrollpunkt

O = Opplysning. Informasjon iht. kontrollpunkt og/eller kjøretøy

S = Skiftet. Kontrollpunkt inkl. komponentskifte

J = Justert. Kontrollpunkt inkl. justering

I = Ikkeutført. Kontrollpunkt ikke vurdert

3. Gjennomføring av test.

Test utføres på et NAF Senter hvis ikke annet er beskrevet.

4. Eiendomsrett

Testens resultat tilhører NAFs kunde. Kundens navn er registrert på side 1 i testrapporten, og eventuelle henvendelser i forbindelse med testen må utføres av registrert kunde. Testresultatene leveres ikke ut til andre uten samtykke fra NAFs kunde.

5. Demontering

NAF demonterer ikke for kontroll/vurdering, og kan dermed ikke påpeke feil som kun avdekkes ved demontering. Dersom NAF oppdager avvik der det trengs demontering for kontroll/vurdering, vil dette anmerkes i testrapporten.

6. Prøvekjøring, periodiske feil og fremtidige problemer

NAF anmerker kun feil og avvik som oppdages på testtidspunktet. Periodiske feil/avvik kan forekomme uten at dette avdekkes pga. manglende symptom(fremtredelse) ved testtidspunktet. Det er ikke mulig å forutse fremtidige problemer, feil eller avvik.

NAF prøvekjører bilen kun i begrenset grad.

7. Avlesing av elektronisk lagrede feilkoder via kjøretøyets OBD kontakt

NAF leser feilkoder på de elektroniske styresystemene som bilprodusenten har gitt tilgang til. Tilgang kan variere mellom ulike bilmerker og modeller og systemene leses med det testutstyret som benyttes av NAF. Det skilles ikke mellom permanente og periodiske feilkoder. NAF kan ikke påvise avvik i bilens oppgitte kilometerstand ved hjelp av diagnose.

8. NAFs ansvar

NAF har vurdert alle kontrollpunkter i den aktuelle testrapporten i henhold til NAFs definisjoner og retningslinjer. Kontrollpunkter som ikke omtales i rapporten er ikke inkludert eller vurdert.

Feil/avvik som avdekkes i etterkant av testen, kan ikke lastes NAF uten at det dokumenteres at følgende kumulative vilkår foreligger:

- feil/avvik må anses å ha foreligget ved testtidspunktet
- feil/avvik kan avdekkes etter gjeldende definisjoner og retningslinjer (innhold) av kontrollpunkt ved testtidspunktet
- feil/avvik kan avdekkes ved benyttet testutstyr i NAF ved testtidspunktet
- feil/avvik kan avdekkes ved gjeldende testforutsetninger ved testtidspunktet
- feil/avvik medfører konsekvenstap
- NAF har opptrådt uaktsomt ved testtidspunktet

9. Klageadgang næringsmarked

Testens resultat tilhører NAFs kunde. Kundens navn er registrert på side 1 i testrapporten. Ved eventuelle uoverensstemmelser i forbindelse med levert dokumentasjon, skal kunde ta dette opp med NAF. NAF er forretningsmessig leverandør til kunde og forholder seg kun til denne avtalepart.

Alle reklamasjoner må være NAF i hende skriftlig senest 10 dager etter at testen er utført.

10. Reklamasjonsansvaret til NAF

Ved uoverensstemmelse mellom tekst og bilder i testrapport og ett av disse viser riktig tilstand, er feilen ikke reklamasjonsgrunn.

NAF AS er ikke ansvarlig for feil i opplysninger som er hentet elektronisk fra 3.-part.

NAF AS kan kreve at bilen stilles til disposisjon for kontroll.

Ved reklamasjon kan NAF AS forlange å få mulighet til å reparere på eget verksted.

Hvis kjøper starter reparasjon på annet verksted uten skriftlig godkjenning fra NAF AS bortfaller retten til å kreve utgiften refundert av NAF AS.

Ved reparasjon på kjøpers verksted beregnes priser etter NAF AS sine innkjøpspriser (Meca eller tilsvarende) og selvkost på timepris. Benyttes DBS-systemet som grunnlag for delepriser benyttes importørpriser uten fraktpåslag.

Arbeidstidsettes iht. Haynes Pro med faktor 1

Diagnoserapport vedlegges der kunden har bestilt dette. Diagnoserapporten betraktes som en del av testrapporten.

Reklamasjonskravets størrelse er under alle omstendigheter oppad begrenset til prisen på testen, med mindre noe annet er særskilt avtalt.

NAF AS anbefaler at budgivere selv inspiserer objektet.



Feilkodeutlesing

Analyse av kjøretøyets systemer

Reg.nr	VIN
EC10531	LSJW74096LZ031358
Årsmodell	Merke/Modell
20-21	MG ZS EV
Motorkode	Km
TZ204XS1481	59 400

Utført med feil (18)

System	Feilkoder og Beskrivelse	
BCM body control module	B170596	CAN bus connection with immobilizer coil—NO COMMUNICATION POSSIBLE
	U010F87	CAN bus connection of heater/air conditioning ECU—Communication disturbed
DC-DC converter	P1DA100	Trouble codes—Fault code is not documented yet.
EPB Electric Parking Brake	U041681	CAN bus connection to ABS/ESC control unit—CAN message "electronic stability control data" missing
EVCC communication interface of electric vehicles	P1FF41E	Monitoring of high-voltage vehicle electrical system insulation—Resistance value outside permissible range
	P1FF61E	Monitoring of high-voltage vehicle electrical system insulation—Resistance value outside permissible range
	U111187	Electric traction battery ECU—Communication with system components missing/faulty
FDR radar sensor of adaptive cruise control	B19C181	Forward collision warning system with brake intervention—Deactivated because invalid data received
	B19C281	Forward collision warning system with brake intervention—Deactivated because invalid data received
	B19C381	Adaptive cruise control—Deactivated because invalid data received
	B19C481	Forward collision warning system with brake intervention—Deactivated because electronic stability control not supported
FICM information electronics	B1A6113	Radio aerial 1—Interruption/short circuit in electric circuit
FVCM front camera system	U042081	CAN bus connection to power steering ECU—Received Invalid DATA
VCU engine ECU	P1B1E86	CAN bus connection to front camera—NO OR Faulty SIGNAL
	P1B4000	Information of charge management of high-voltage battery module—Maximum discharging current reduced (overheating of stage 1)
	P1B4200	Plug-in charging system—Insulation fault in high voltage circuit
	P1B7886	Adaptive cruise control—System blocked due to missing data from front camera
	P1B7929	Electronic stability control—System blocked due to missing data from

Reg.nr: **EC10531**, VIN: **LSJW74096LZ031358**



Feilkodeutlesing

Analyse av kjøretøyets systemer

System

Feilkoder og Beskrivelse

infotainment head unit front

Utført uten feil (14)

System

Beskrivelse

ABS	SCS electronic stability control
Air conditioning	HVAC heater/air conditioning
Airbag	SDM airbag TBOX telematics
Anti-theft device	PEPS interface keyless entry and start system
Comfort	GW gateway IPK instrument cluster
Engine	BMS Battery management system TC electric drive motor
Safety	RDA lane change assist
Steering	EPS power steering ESCL electronic steering column lock
Tire pressure monitoring	TPMS tire pressure monitoring system
Transmission	SCU transmission electronics