



5053066

NAF Bruktbiltest

Testdato
18.11.2024

Kunde

Navn	Auksjonen.no As	Kontaktperson	
Medlemsnummer	94448735	Navn	Auksjonen.no As
Adresse	Døvleveien 23	Telefon	33 30 05 40
Postnummer og -sted	3170 SEM	E-post	
Telefon	33 30 05 40		
Ekstern referanse	444639		



Kjøretøy

Bilmerke	Toyota	Motorstørrelse	1798 cm ³
Modell	AURIS	Motoreffekt	73 kW
Type	HE15U(a)	Aksler i drift	1
Registreringsnr.	LJ64068	Drivstofftype	Bensin
Understellsnr.	SB1MS3JE80E244459	Kjøretøygruppe	101
Km.stand.	152835	Bruktimportert	Nei
Farge	Beige	Registreringsår	2016
		Registrert første gang	28.06.2016



Informasjon

NAF Bruktbiltest (BBT) er en uavhengig vurdering av kjøretøyets tekniske tilstand iht. definerte kontrollpunkter. De aktuelle kontrollpunktene fremkommer i testen og vurderes / bedømmes etter NAF sine definisjoner og retningslinjer som også hensyntar bilens alder og km-stand.

NAF anmerker kun feil, mangler og avvik som avdekkes på testtidspunktet. Forutsetninger for utført test er angitt på side 2 i denne rapporten. NAF demonterer ikke for kontroll. Det kan være indikasjon knyttet til tekniske forhold som krever ytterligere utredning for å kunne fastslå omfang. Det kan også være periodiske feil som ikke kan avdekkes på testtidspunktet. Se utfyllende leveransebeskrivelse side 6.

NAF Bruktbiltest er utført på oppdrag av bilforhandler. Alle henvendelser til testen og øvrige forhold til bilens tekniske tilstand må avklares mellom kjøper av bilen og bilforhandler testen er utstedt til.



5053066

Testresultater

Ref.id	Repareres	Resultat	Beskrivelse
4.3	Service/ Dokum.	Iht. servicehefte er ikke alle servicer fulgt	
4.8		Frist for EU kontroll er overskredet	
17.1	Lys	Virker ikke:	Høyre nærlys, Høyre fjernlys, Venstre fjernlys, Venstre nærlys
23.1	Full systemskann	Det finnes feilkoder, se rapport	
23.2		Diagnoseavlesing ligger i testrapport	
48.1	Oppvarmet bakrute	Oppvarmet bakrute virker ikke:	
67.17	Ekstra hjulsett	Ekstra hjulsett mangler	
86.3	Lakk / karosseri utvendig	Skadet:	Høyre bakkdør, Støtfanger foran, Høyre forskjerm, Støtfanger bak
86.8		Rustangrep:	Tak
86.11		Steinsprut/lakksår	Panser
87.7	Utvendig speil	Innfelling av speil virker ikke:	Venstre side
97.1	Døråpning	Sår eller skade:	Høyre fordør
98.2	Seter	Misfarget/skittent:	

Ref.id	Opplysning	Resultat	Beskrivelse
23.6	Full systemskann	Etter avtale med kunde er feilkode/r slettet, feilsøking må påregnes dersom feilkode dukker opp igjen	
65.22	Dekk	Noe skjevslitt dekk	
66.10	Felg	Ripe/slitasje på felg	
86.20	Lakk / karosseri utvendig	Steinsprut:	
88.12	Underside	Rustangrep i vognbunn / understell	

Servicehistorikk

Dato	Km.stand
28.11.2018	87314
19.01.2018	57037
19.09.2017	43307
10.04.2017	27175

Testforhold

Maks hastighet ved prøvekjøring	60 km/t
Utetemperatur ved prøvekjøring	3 °C
Føreforhold ved prøvekjøring	Tørt
Bilen ble prøvekjørt:	Driftsvarm motor
Er bilen skitten eller nediset:	Nei
Frist for neste EU kontroll	13.10.2024



5053066

Prøvekjøring

- 1 - Kjøreegenskaper ✓
- 2 - Unormal lyd ✓

Generell informasjon

- 3 - Nøkler / Utstyr ✓
- 4 - Service/ Dokum. **R**

Bremser

- 5 - Bremsbelegg ✓
- 6 - Bremseskiver ✓
- 8 - Parkeringsbrems ✓
- 9 - Bremsvirkning ✓
- 10 - Bremsvæsknivå ✓
- 12 - Bremsrør ✓

Bremser

- 13 - Bremseslanger ✓
- 14 - Bremskraftforsterker ✓
- 15 - Brems pedal ✓

Lys og signaler

- 17 - Lys **R**
- 19 - Refleks ✓
- 20 - Lyd / lyssignaler ✓
- 21 - Varsellamper ✓
- 22 - Varsellamper utvidet ✓

e-Diagnose

- 23 - Full systemskann **R**

Motor

- 27 - Motor virkemåte ✓
- 28 - Utvendig tilstand motor ✓
- 29 - Oljenivå motor ✓
- 30 - Kjølevæske ✓
- 31 - Kjølevifte ✓
- 32 - Kjølesystem ✓
- 33 - Eksosanlegg ✓
- 35 - Motorfester ✓
- 36 - Drivstofftank, rør, slange ✓

Drivverk

- 40 - Girkasse (automatisk) ✓
- 41 - Differensial ✓
- 42 - Drivaksler ✓

Elektriske anlegg

- 44 - Instrument belysning ✓
- 45 - Instrumenter ✓
- 47 - Elektrisk vindusheis ✓
- 48 - Oppvarmet bakrute **R**
- 49 - Kupevifte ✓
- 50 - Varmeapparat / klimaanlegg (AC) ✓
- 51 - Vindusvisker, spyler (foran/bak) ✓
- 53 - Sentrallås ✓
- 54 - Setevarmer ✓
- 55 - Ladespenning generator ✓
- 56 - Drivrem generator ✓
- 58 - Tilstand 12 volt batteri ✓

Hjul, dekk, felg

- 65 - Dekk **O**
- 66 - Felg **O**
- 67 - Ekstra hjulsett **R**
- 68 - Hjullager ✓

Styring

- 71 - Ratt, rattaksel, ledd ✓
- 72 - Styresnekke, tannstang ✓
- 73 - Styrestag/ledd ✓
- 74 - Styreservo ✓

Hjuloppheng

- 75 - Støtdempere ✓
- 76 - Stabilisator ✓
- 77 - Fjærer / fjærbein ✓
- 78 - Opphengs- / bærearmer foraksel ✓
- 79 - Opphengs- / bærearmer bakaksel ✓
- 80 - Travers ✓



5053066

Karosseri

- | | |
|--------------------------------|---|
| 81 - Frontrute | ✓ |
| 82 - Siderute/bakrute | ✓ |
| 83 - Dør-/panseråpner | ✓ |
| 84 - Lås | ✓ |
| 86 - Lakk / karosseri utvendig | R |
| 87 - Utvendig speil | R |
| 88 - Underside | O |
| 89 - Understellsnummer | ✓ |

Interiør

- | | |
|-----------------------------|---|
| 91 - Dashbord / midtkonsoll | ✓ |
| 93 - Taktrekk | ✓ |
| 94 - Solskjerm | ✓ |
| 95 - Innvendig speil | ✓ |
| 97 - Døråpning | R |
| 98 - Seter | R |
| 99 - Bilbelte | ✓ |
| 102 - Laste-/bagasjerom | ✓ |
| 103 - Interiør generelt | ✓ |
| 104 - Varseltrekant | ✓ |



5053066

Måleverdier

Ref.Id	Punkt	Fråse	Måleverdi
3.1	Nøkler / Utstyr	Antall nøkler:	2 stk
6.1	Bremseskiver		Kontrollert visuelt
9.1	Bremsevirkning	Bremsevirkning, VF	190,00
9.2		Bremsevirkning, HF	180,00
9.3		Bremsevirkning, VB	130,00
9.4		Bremsevirkning, HB	130,00
30.1	Kjølevæske	Kjølevæskens frysepunkt, frostsikker ned til minus:	40 °C
50.1	Varmeapparat / klimaanlegg (AC)	Temperatur på luft inn i klimaanlegg	18 °C
50.2		Temperatur på luft ut av klimaanlegg	8 °C
55.1	Ladespenning generator	Ladespenning med last (V)	14,40 volt
55.2		Ladespenning uten last (V)	14,40 volt
58.1	Tilstand 12 volt batteri	Referanseverdi norm:	EN
58.2		Referanseverdi kaldstart-kapasitet:	Ikke mulig å måle uten demontering
58.3		Målt kaldstart-kapasitet:	Ikke mulig å måle uten demontering
65.1	Dekk	Mønsterdybde VF	4,00 mm
65.2		Mønsterdybde HF	4,00 mm
65.3		Mønsterdybde VB	4,00 mm
65.4		Mønsterdybde HB	4,00 mm
65.5		Bilen er utrustet med:	Sommerdekk
66.1	Felg	Felg montert på bilen:	Lettmetallfelg
67.1	Ekstra hjulsett		Ikke målt grunnet manglende tilgjengelighet

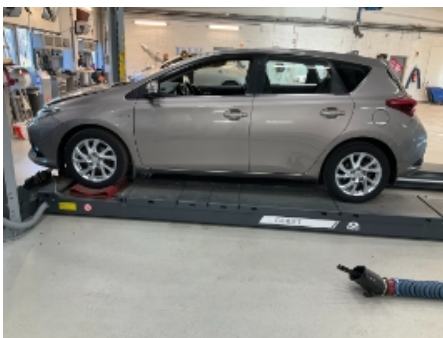
Bilder og vedlegg**1. Generelt****2. Generelt****3. Generelt****4. Generelt****5. Generelt****6. Generelt****7. Generelt****8. Generelt****9. Generelt****10. Generelt****11. Generelt****12. Generelt**



5053066



13. Generelt



14. Generelt



15. Generelt



16. Generelt



17. Generelt



18. Generelt



19. Generelt



20. Generelt



21. Generelt



22. Generelt



23. Generelt



24. Generelt



5053066



25. Generelt



26. Generelt



27. Generelt



5053066

Leveransebetingelser

1. Testrapporten

Testrapporten inneholder identifikasjon av kjøretøy og kunde samt beskrivelse av testens omfang med måleresultater der det foreligger.

2. Bedømming-vurderingsdefinisjon

Forklaring til bokstavkodene som benyttes ved PDF rapport:

V = Normalt. Tilstand vurdert «normal» iht. kjøretøyets alder og kjørelengde

R = Reparasjon. Anbefaler utbedring iht. kontrollpunkt

O = Opplysning. Informasjon iht. kontrollpunkt og/eller kjøretøy

S = Skiftet. Kontrollpunkt inkl. komponentskifte

J = Justert. Kontrollpunkt inkl. justering

I = Ikkeutført. Kontrollpunkt ikke vurdert

3. Gjennomføring av test.

Test utføres på et NAF Senter hvis ikke annet er beskrevet.

4. Eiendomsrett

Testens resultat tilhører NAFs kunde. Kundens navn er registrert på side 1 i testrapporten, og eventuelle henvendelser i forbindelse med testen må utføres av registrert kunde. Testresultatene leveres ikke ut til andre uten samtykke fra NAFs kunde.

5. Demontering

NAF demonterer ikke for kontroll/vurdering, og kan dermed ikke påpeke feil som kun avdekkes ved demontering. Dersom NAF oppdager avvik der det trengs demontering for kontroll/vurdering, vil dette anmerkes i testrapporten.

6. Prøvekjøring, periodiske feil og fremtidige problemer

NAF anmerker kun feil og avvik som oppdages på testtidspunktet. Periodiske feil/avvik kan forekomme uten at dette avdekkes pga. manglende symptom(fremtredelse) ved testtidspunktet. Det er ikke mulig å forutse fremtidige problemer, feil eller avvik.

NAF prøvekjører bilen kun i begrenset grad.

7. Avlesing av elektronisk lagrede feilkoder via kjøretøyets OBD kontakt

NAF leser feilkoder på de elektroniske styresystemene som bilprodusenten har gitt tilgang til. Tilgang kan variere mellom ulike bilmerker og modeller og systemene leses med det testutstyret som benyttes av NAF. Det skilles ikke mellom permanente og periodiske feilkoder. NAF kan ikke påvise avvik i bilens oppgitte kilometerstand ved hjelp av diagnose.

8. NAFs ansvar

NAF har vurdert alle kontrollpunkter i den aktuelle testrapporten i henhold til NAFs definisjoner og retningslinjer. Kontrollpunkter som ikke omtales i rapporten er ikke inkludert eller vurdert.

Feil/avvik som avdekkes i etterkant av testen, kan ikke lastes NAF uten at det dokumenteres at følgende kumulative vilkår foreligger:

- feil/avvik må anses å ha foreligget ved testtidspunktet
- feil/avvik kan avdekkes etter gjeldende definisjoner og retningslinjer (innhold) av kontrollpunkt ved testtidspunktet
- feil/avvik kan avdekkes ved benyttet testutstyr i NAF ved testtidspunktet
- feil/avvik kan avdekkes ved gjeldende testforutsetninger ved testtidspunktet
- feil/avvik medfører konsekvenstap
- NAF har opptrådt uaktsomt ved testtidspunktet

9. Klageadgang næringsmarked

Testens resultat tilhører NAFs kunde. Kundens navn er registrert på side 1 i testrapporten. Ved eventuelle uoverensstemmelser i forbindelse med levert dokumentasjon, skal kunde ta dette opp med NAF. NAF er forretningsmessig leverandør til kunde og forholder seg kun til denne avtalepart.

Alle reklamasjoner må være NAF i hende skriftlig senest 10 dager etter at testen er utført.

10. Reklamasjonsansvaret til NAF

Ved uoverensstemmelse mellom tekst og bilder i testrapport og ett av disse viser riktig tilstand, er feilen ikke reklamasjonsgrunn.

NAF AS er ikke ansvarlig for feil i opplysninger som er hentet elektronisk fra 3.-part.

NAF AS kan kreve at bilen stilles til disposisjon for kontroll.

Ved reklamasjon kan NAF AS forlange å få mulighet til å reparere på eget verksted.

Hvis kjøper starter reparasjon på annet verksted uten skriftlig godkjenning fra NAF AS bortfaller retten til å kreve utgiften refundert av NAF AS.

Ved reparasjon på kjøpers verksted beregnes priser etter NAF AS sine innkjøpspriser (Meca eller tilsvarende) og selvkost på timepris. Benyttes DBS-systemet som grunnlag for delepriser benyttes importørpriser uten fraktpåslag.

Arbeidstidsettes iht. Haynes Pro med faktor 1

Diagnoserapport vedlegges der kunden har bestilt dette. Diagnoserapporten betraktes som en del av testrapporten.

Reklamasjonskravets størrelse er under alle omstendigheter oppad begrenset til prisen på testen, med mindre noe annet er særskilt avtalt.

NAF AS anbefaler at budgivere selv inspiserer objektet.

NAF SEM
Døvleveien 23
3170 SEM
Telefon:
Fax:
E-mail:
Website:



18. nov. 2024

Køretøj: Toyota Auris 1.8i 16V VVT-i HSD
Motorkode: 2 ZR-FXE
Produktionsår: 12-18
Kilometerstand: 152835 (skrevet af kontrolløren)
Registrering Nr: LJ64068
VIN: SB1MS3JE80E244459 (udlæst fra styreenhed)
Testet: 18. nov. 2024 12:12:04

Fejlkode

OBD	OBD	0 Fejl
Drivlinje	Benzin CAN	0 Fejl
Drivlinje	HC Hybridovervågning	1 Fejl
Fejlkode: P3000 Eldriftsbatterisystem Funktion ukorrekt.		
bremsesystem	ABS/VSC	0 Fejl
Passiv sikkerhed	SRS Airbag	0 Fejl
Termostyring	Klimaanlæg	0 Fejl
Førerassistentsystem	CS Afstandssonar	ikke tilgængelig
Førerassistentsystem	FRC Frontkamera	0 Fejl
Komfort	BCM Body Control Modul	3 Fejl

Fejlkode: B2321
Kommunikation med førerdørsmodul
Fejl i kommunikation.

Fejlkode: B1206
Forbindelse til rudehejsstyring
Kommunikation forstyrret.

Fejlkode: B124C
Kamera adaptivt fjernlys

Intern fejl

Komfort	Kombiinstrument	0 Fejl
Komfort	Rudehejs-hovedkontakt	0 Fejl
Komfort	DDM førerdørsmodul	0 Fejl
Komfort	PDM passagerdørsmodul	0 Fejl
Komfort	RLDM Dørmodul VB	0 Fejl
Komfort	RRDM Dørmodul HB	0 Fejl
Komfort	SR soltag	ikke tilgængelig
Komfort	ES adgangssystem uden nøgle	0 Fejl
Komfort	PSC elektronisk tændingslås	0 Fejl
Komfort	AFS adaptivt forlygte-system	ikke tilgængelig
Komfort	RC adaptiv fartpilot	0 Fejl
Komfort	CC fartpilot	1 Fejl

Fejlkode: P3000
Eldriftsbatterisystem
Funktion ukorrekt.

Gearkasse	TC gearkassestyring	0 Fejl
Tyverisikring	TD tyverialarm	ikke tilgængelig
Styretøj	EMPS elektromekanisk servostyring	0 Fejl
Infotainmentsystem	Navigation	1 Fejl

Fejlkode: B15F6
CAN-bus/datakabel mellem navigationsenhed og karosseristyrenehed
Ingen kommunikation mulig.

Dæktryksovervågning	TPM dæktrykskontrol	0 Fejl
----------------------------	----------------------------	---------------



 **Hør alle podkaster fra VG og Aftenposten** 



[Bil](#) / [Biler til salgs](#)

Lagre søk

Søk i Bil

Merke

- Audi (33)
- BMW (72)
- Citroen (3)
- Ford (30)
- Hyundai (6)
- Kia (11)
- Land Rover (8)
- Mazda (13)
- Mercedes-Benz (45)
- Mitsubishi (34)
- Nissan (6)
- Opel (3)
- Peugeot (11)
- Porsche (12)
- Skoda (19)
- Subaru (10)
- Tesla (11)
- Toyota (23)
 - 4-Runner (0)
 - Auris (2)
 - Avensis (2)
 - Avensis Verso (0)
 - Aygo (0)
 - Aygo X (0)
 - bZ4X (0)

- C-HR (1)
- Camry (0)
- Carina (0)
- Celica (0)
- Corolla (0)
- Corolla Cross (0)
- Corolla Verso (0)
- Dyna (0)
- GR Yaris (0)
- GR86 (0)
- GT86 (0)
- HiAce (0)
- HiClass (0)
- HiLux (1)
- IQ (0)
- Land Cruiser (2)
- Mirai (0)
- MR2 (0)
- Previa (0)
- Prius (1)
- Prius Plug-in Hybrid (0)
- Prius+ Seven (0)
- Proace (0)
- Proace City (0)
- Proace Verso (0)
- RAV4 (12)
- RAV4 Plug-in Hybrid (0)
- Sienna (0)
- Starlet (0)
- Supra (0)
- Tercel (0)
- Tundra (0)
- Urban Cruiser (0)
- Verso (0)
- Verso-S (0)
- Yaris (2)
- Yaris Cross (0)
- Yaris Verso (0)
- Andre (0)
- Volkswagen (66)
- Volvo (46)

[Vis alle](#)**Pris**

Fra kr

Til kr

Søk**Årsmodell**

Fra

Til

Søk**Kilometerstand**

Fra km

Til km

Søk**Drivstoff**

- Bensin (0)
- Diesel (0)
- Elektrisitet (0)
- Elektrisitet + diesel (0)
- Elektrisitet+bensin (2)
- Gass (0)
- Gass + bensin (0)
- Hydrogen (0)

Karosseri

- Cabriolet (0)
- Coupe (0)
- Flerbruksbil (0)
- Kasse (0)
- Kombi 5-dørs (1)

[Vis alle](#)**Område**

- Agder (0)
- Akershus (0)
- Buskerud (0)
- Finnmark (0)
- Innlandet (0)
- Møre og Romsdal (0)
- Nordland (0)

- Oslo (0)
- Rogaland (0)
- Telemark (0)
- Troms (0)
- Trøndelag (0)
- Vestfold (0)
- Vestland (0)
- Østfold (2)
- Utlandet (0)

Område i kart

[Utsnitt](#)



Avstand



3 km

Annonser

- Annet bilutsalg (2)
- Merkeforhandler (0)
- Privat (0)

Salgsform

- Auksjon (0)
- Bruktbil til salgs (2)
- Bud ønskes (0)
- Leasing (0)
- Nybil til salgs (0)

Girkasse

- Automat (2)
- Manuell (0)

Hjuldrift

- Bakhjulsdrift (0)
- Firehjulsdrift (0)
- Forhjulsdrift (2)

Hestekrefter

Fra hk

Til hk

Søk**Utstyr**

- Hengerfeste (1)
- Motorvarmer (0)
- Navigasjonssystem (2)
- Radio DAB+ (2)
- Skinninteriør (0)

Farge

- Beige (0)
- Blå (0)
- Bronse (0)
- Hvit (1)
- Rød (1)

[Vis alle](#)**Publisert**

- Nye i dag (0)

Antall seter

Fra seter

Til seter

Søk

Avgiftsklasse

- Kombinertbil (0)
- Lett lastebil (0)
- Personbil (2)

[Vis alle](#)

Betaling og eierskifte

- Smidig bilhandel (0)

Garanti og forsikringer

- Bytterett (0)
- Garanti (0)
- Programbil (0)

Bilens tilstand

- Service (0)
- Testrapport (0)
- Tilstandsrapport (0)

Hjulsett

- Ett hjulsett (0)
- To hjulsett (2)

Toyota Auris - Biler til salgs

2 treff

[Tøm alle filtre](#)

Auris ×

2016 - 2016 ×

140 000 - 170 000 km ×

Automat ×



Vis på kart

Sortér på Pris lav-høy

[! Slik sorteres søkeresultatene](#)

Diagnoseporten

**Få et raskt overblikk over bruktbilmarkedet på FINN.no.**

Bruk filtrene for spesifikke søk, og få detaljert markedsdata om bilene.

Viser for **Valgte filtre**

Hvor fort selger bilen?

FINN-annonser

**2 i går**

2 inkl. 0 private

Antall aktive bilannonser på FINN.no i går.

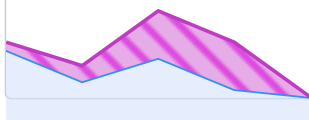

Median forhandler/fylke

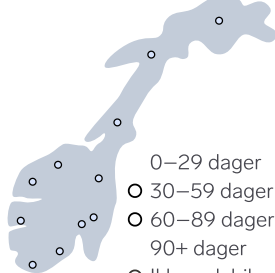
**Vi vil høre fra deg!**

Hva synes du om å få Diagnoseporten her også?
Er det bra? Noe som mangler?

[Gi oss tilbakemelding](#)**Mer innsikt på vei!**

Vi må bare bygge det ferdig først, og se at det virker.

Du ser dette fordi du har [Diagnoseporten](#)



Gamle Fredrikstad

Toyota Auris Eu ok 2/26 Executive OUTLET

2016

168 000 km

119 900 kr

ØSTFOLD AUTO AS
Forhandler

Rolvøy

**Toyota Auris 1,8i Hybrid 120Hk Automat DAB
Navi Klima Cruise Eu-8/26**

2016

157 900 km

129 900 kr

Invest-Auto AS
Forhandler**Vil du lagre søket Toyota Auris - Biler til salgs?**

Du kan motta et varsel når det kommer nye biler til salgs i søket med *Toyota Auris - Biler til salgs*.

[Lagre søk](#)**Ble det litt for mange biler?****Toyota modeller**[Toyota RAV4](#)[Toyota Auris](#)[Toyota Avensis](#)[Toyota Land Cruiser](#)[Toyota Yaris](#)[Toyota C-HR](#)[Toyota HiLux](#)[Toyota Prius](#)

- [Toyota 4-Runner](#)
- [Toyota Avensis Verso](#)
- [Toyota Aygo](#)
- [Toyota Aygo X](#)
- [Toyota bZ4X](#)
- [Toyota Camry](#)
- [Toyota Carina](#)



Mulighetenes marked

Næringsvirksomhet

- Bli bedriftskunde
- Informasjon og inspirasjon
- Admin for bedrifter

Om FINN

- Jobbe i FINN
- FINNspirasjon

Vilkår og personvern

- Personvernerklæring
- Personvern i FINN
- Innstillinger for personvern
- Informasjonskapsler
- Innstillinger for informasjonskapsler

Få hjelp

- Kundeservice
- Trygg handel på FINN
- Fiks ferdig
- Bruksvilkår
- Annonsereregler
- Tilgjengelighet



Innholdet er beskyttet etter åndsverkloven. Regelmessig, systematisk eller kontinuerlig innhenting, lagring, indeksering, distribusjon og all annen form for sammenstilling av data tillates ikke uten eksplisitt, skriftlig tillatelse fra FINN.no.

© 1996–2024 FINN.no AS

[Helthjem](#) [Lendo](#) [Mittanbud](#) [Morgenlevering](#) [Nettbil](#) [Podme](#) [Prisjakt](#) [Mobil med garanti](#)

Schibsted Media AS og Schibsted ASA er ansvarlig for dine data på denne siden. [Les mer](#)