

SKODA KODIAQ 190 HK AUTOMAT 4WD

KT97993

147 416 KM

31.01.2019
Førstegang registrert

Diesel

CHASSISNR: TMBLK9NS6K8012731

BRUKTIMPORT: Nei

KJØRETØY: Personbil

FRIST FOR PKK: 31.03.2025

Testen er en uavhengig vurdering av kjøretøyets tekniske tilstand med det utstyret som er i bilen på testtidspunktet og kontrolleres iht. definerte kontrollpunkter for bilen.

Vurderingene gjøres ut ifra bilens alder og kilometerstand. Evt. feil fremkommer under Anmerkninger. Viking anmerker kun feil og mangler som avdekkes på testtidspunktet. Punkter som ikke er angitt i testen er ikke kontrollert.



OPPSUMMERT STATUS PÅ KJØRETØY

Kontrollert Anmerkninger se neste side

IDENTITET

ASSISTENTSYSTEMER OG DIAGNOSE

EKSTERIØR

LYS

MOTOR

HJULOPPHENG/STYRING

BREMSER

GIR OG DRIVLINJE

INTERIØR

OPPLYSNINGER/KLARGJØRING

PUNKT	BESKRIVELSE	PLASSERING	
Identitet			
1.1	Dokumentasjon utstyr/godkjenning	Service dokumentasjon ikke tilgjengelig ved testtidspunkt.	
1.2	Nøkler	Virker ikke. 1 av 2	
Assistentsystemer og diagnose			
2.1	Systemfunksjoner	Varsellampe lyser se bilde.	
2.2	Diagnose	Se diagnosetest. feilkoder	
Eksteriør			
3.1	Lakk	en del bulker, rust og riper og steinsprut på hele bilen	
3.2	Dører -	dør beskyttelse mangler	venstre bak
3.3	Døråpning -	Ripe(r).	alle
3.4	Terskler/innlastningssone	Riper.	
3.5	Frontvindu	Steinsprut.	
Lys			
4.1	Lys bak -	Dugg/fukt. tillegg krakelering høyre ytre	venstre, ytre
Motor			
5.1	Batteri(er)	Startbatteri - svakt/defekt. varsler for at 12v lader under kjøring	
Bremser			
6.1	Skiver -	Rust.	foran
Interiør			
7.1	Seter -	Skade på seterygg.	venstre foran, høyre bak, midten bak
7.2	Seter -	Mangler deksel over isofixfeste.	alle
7.3	Tepper/bekledning -	knekt feste	høyre
7.4	Bagasjeromskjuler	Mangler.	



2.1 Varsellampe lyser se bilde



3.1 Øvrige feil En del bulker, rust og riper og steinsprut på hele bilen



3.1 Øvrige feil En del bulker, rust og riper og steinsprut på hele bilen



3.1 Øvrige feil En del bulker, rust og riper og steinsprut på hele bilen



3.1 Øvrige feil En del bulker, rust og riper og steinsprut på hele bilen



3.1 Øvrige feil En del bulker, rust og riper og steinsprut på hele bilen

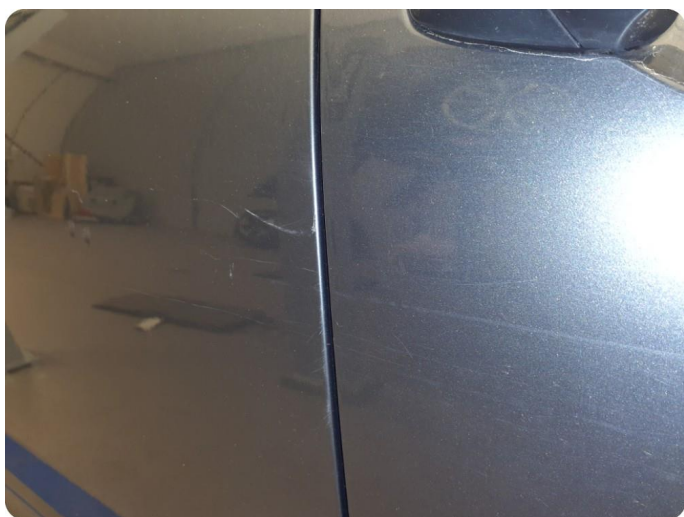

3.1 Øvrige feil En del bulker, rust og riper og steinsprut på hele bilen



3.1 Øvrige feil En del bulker, rust og riper og steinsprut på hele bilen



3.1 Øvrige feil En del bulker, rust og riper og steinsprut på hele bilen



3.1 Øvrige feil En del bulker, rust og riper og steinsprut på hele bilen



3.1 Øvrige feil En del bulker, rust og riper og steinsprut på hele bilen



3.1 Øvrige feil En del bulker, rust og riper og steinsprut på hele bilen

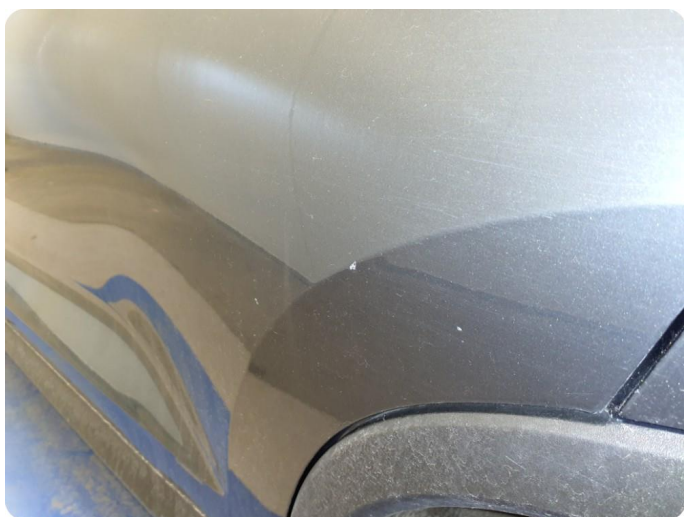

3.1 Øvrige feil En del bulker, rust og riper og steinsprut på hele bilen



3.1 Øvrige feil En del bulker, rust og riper og steinsprut på hele bilen



3.1 Øvrige feil En del bulker, rust og riper og steinsprut på hele bilen



3.1 Øvrige feil En del bulker, rust og riper og steinsprut på hele bilen



3.2 Øvrige feil Dør beskyttelse mangler



3.3 Ripe(r)



3.3 Ripe(r)



3.3 Ripe(r)



3.3 Ripe(r)



3.4 Riper



3.5 Steinsprut



4.1 Dugg/fukt Tillegg krakelering høyre ytre

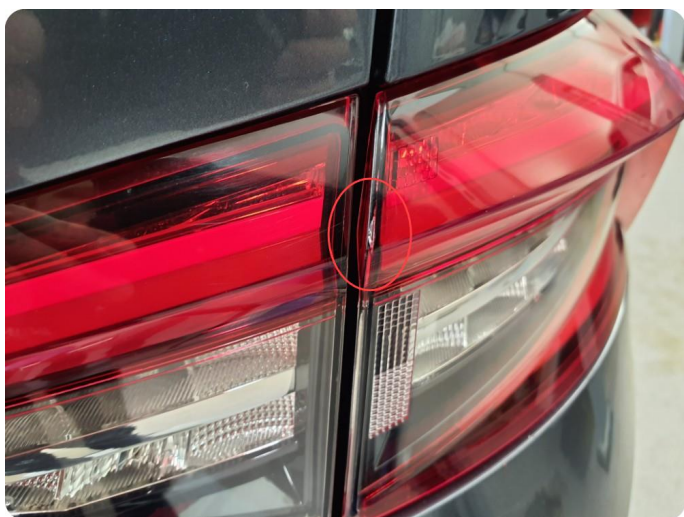

4.1 Dugg/fukt Tillegg krakelering høyre ytre



6.1 Rust



7.1 Skade på seterygg



7.1 Skade på seterygg

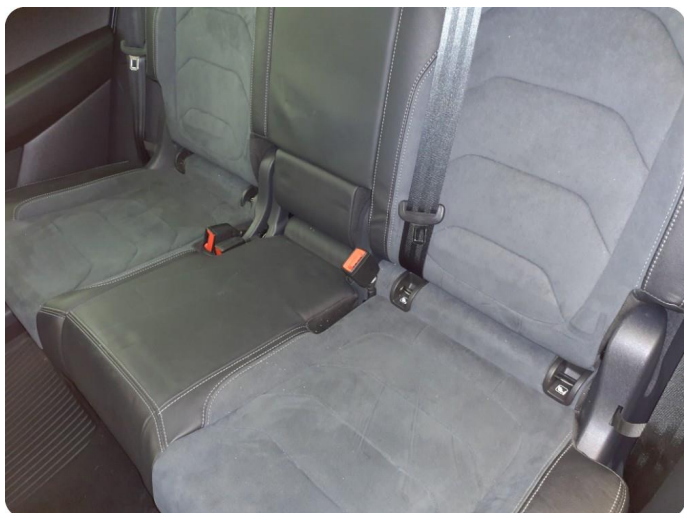

7.2 Mangler deksel over ISOfixfeste



7.3 Øvrige feil Knekt feste



Utført 16.12.2024

SYSTEM	ANTALL
ABS - ABS/ESP/EPB	0
Kollisjonspute - Diagnose	0
Motor - CZCA, CZDB, DNPA, DPCA, DNNA, DKZA, DADA, CZPA..., etc.	4
U041600 Ugyldige data mottatt fra kontrollmodul kjøretøydynamikk Periodisk	
P056200 Strømtilførsel; for lav spenning Periodisk	
P085000 Starter motor lesekontroll; kortslutning til positiv eller åpen krets Periodisk	
P045F00 Eksosgass Resirkulering "B" Kontroll satt stengt. Periodisk	
Girkasse - Diagnose	0
Instrument - Diagnose	2
B200049 Feil i kontrollmodul Permanent	
U105400 Styremodul 1 informasjonselektronikk ingen kommunikasjon	
Grensesnitt for starttilgang - Diagnose	1
U140000 Funksjonsbegrensning Funksjonsbegrensning på grunn av lav spenning	
Klimakontroll - Diagnose	1
B10CD00 Funksjon redusert av energiadministrasjon Permanent	
Parkering/ ekstra varmer - Diagnose	2
U140000 Funksjonsbegrensning Periodisk	
P125000 Drivstoffnivå Periodisk	
Overvåkingsystem for dekktrykk -	0
Avstandskontrollenhet - Diagnose	1
U140000 Funksjonsbegrensning Funksjonsbegrensning på grunn av lav spenning	
ADAS - parkeringshjelp, Kameramodul foran.	2
U112200 CAN bus; usannsynlig melding Periodisk	
U112300 Databuss feilverdi mottatt Periodisk	
Ryggekamera/områdevisning 360° - Diagnose	0
Filskiftehjelp - Diagnose	0

SYSTEM	ANTALL
Gateway - Diagnose for databuss B1802F1 NV-energiadministrasjon Alarm utløst	1
Multifunksjon - Frontlyktsystem, Frontlyktsystem C11B413 Kjørelysforsyning Åpen krets C11FD13 Forsyning for nærlys Åpen krets	2
Rattelektronikk - Diagnose B145501 Temperatursensor rattvarme Elektrisk feil	1
Infotainment - Informasjonselektronikk 1 U11B800 Grensesnitt for eksterne medier ingen kommunikasjon	1
Infotainment - Kontrollenhet telematisk B14A612 Nødanropshøytaler kortslutning til B+ U112100 CAN-skinnefeil – Ingen CAN-beskjed Permanent	2
Frontlyktsystem - Multifunksjonsmodul	0
Servostyring - Diagnose	0
4WD-elektronikk - Diagnose	0
Elektrisk styringslås - Diagnose	0
Dørelektronikk - Bagasjeromslokkeelektronikk	0
Sentral elektronikk - Diagnose	0
Tilhengermodul - Diagnose	0
Setejustering - Setejustering førerside	0
Dørelektronikk - Førerside	0
Dørelektronikk - Passasjerside	0

KJØRETØYDATA

ANTALL NØKLER	2	ANTALL LADEKABLER	
----------------------	---	--------------------------	--

PRØVEKJØRING

PRØVEKJØRT	HASTIGHET
Nei	

DEKK OG BREMSER

PRODUKSJONSDATO SOMMERDEKK	Uke 28, 2018	PRODUKSJONSDATO VINTERDEKK	Uke 36, 2022
-----------------------------------	--------------	-----------------------------------	--------------

	VENSTRE FORAN	HØYRE FORAN	VENSTRE BAK	HØYRE BAK
Mønsterdybde sommerdekk	5,2	6,3	4,9	5,6
Mønsterdybde vinterdekk	6,9	6,8	8,1	8,1

SERVICEINFORMASJON

KOMPLETT HISTORIKK	ELEKTRONISK SERVICEHEFTE
Ikke kontrollert	Ja
SISTE SERVICEDATO	KILOMETERSTAND
18.03.2024	137202

REGISTERREIM

SKIFTET ?
Vet ikke

ROLLO / BAGASJEROMSSKJULER

ROLLO / BAGASJEROMSSKJULER
Nei

Identitet	Motor	Interiør
Kjennemerke	Avgass	Dashbord
Understellsnummer	Batteri(er)	Instrumenter og brytere
Dokumentasjon utstyr/godkjenning	Drivstoffanlegg/-ledninger	Midtkonsoll/midtarmlene
Nøkler	Dynamo/lading	Dørtrekk
Assistentsystemer og diagnose	Eksosanlegg	Seter
Kamera	Elektroniske styresystemer	Taktrekk
Sensor	Kjølesystem/vannpumpe	Tepper/bekledning
Systemfunksjoner	Lekkasjer	Bagasjeromskjuler
Diagnose	Motorfester/-demper	Vindusheiser
Prøvekjøring	Oljenivå/røykutvikling	Bilbelte
Eksteriør	Service	Varme/AC/Klima
Lakk	Startmotor	Signalhorn/Lydsignal
Antirustbehandling	Trekraft	Multimedia
Under bil	Turbo	Multifunksjonsratt
Panser	Ladeluftkjøler	Ratt
Dører	Kompressor	Deksel
Bakluke	Dieselpumpe/dyser/gløding	Opplysninger/klargjøring
Låser/tyverisikring	Motor	Opplysninger
Skjerner	Hjuloppheng/styring	Interiør
Speil	Retningsstabilitet/selvoppretting	Øvrig utstyr/klargjøring
Korrosjon	Ratt/styringsmekanisme	Annet
Vinduspussere/-spyler	Hjullager	
Verktøy/nødutstyr	Fjærer/støtdemper	
Dekk/Felger	Ledd	
Hjulmuttere/-bolter	Stabilisatorer/stag	
Døråpning	Forstilling	
Terskler/innlastningssone	Bakstilling	
Støtfanger	Bremser	
Grill	Bremsefunksjon	
Tak	Parkeringsbrems	
Frontvindu	Bremsekraftforsterker	
Vinduer	Bremsevæske	
Kanal	Lekkasjer	
Stolpe	Rør/slanger	
Alle flater	Skiver	
Ladeluke/tanklokk	Bremseskjold	
Lys	Gir og drivlinje	
Lys foran	Girkasse	
Lys bak	Differensial	
Markeringslys	Clutch/kobling/svinghjul	
Retningslys	Aksler	
Nødsignallys	Fordelingskasse	
Parkeringslys		
Refleks		
Andre lys		

Det tas forbehold om avvik på utstyr avhengig av biltype, årsmodell. Listen er å betrakte som en brutto liste

1. Rapporten

Rapporten inneholder identifikasjon av kjøretøy, samt beskrivelse av testens omfang med måleresultater der det foreligger.

2. Bedømming

Punktene som bilen er testet etter fremkommer i testen. Punktene er dynamiske og tilpasset bilens motor og drivlinje.

Anmerkninger kommer frem under Anmerkninger med forklaring av feil eller mangelens omfang med Bildedokumentasjon der det er mulig.

Inneholder testen prissetting av påkost gjøres dette ut ifra Viking sine prislister og oppslagsverk mot dele kataloger justert for snittet i bilbransjen. Prisene kan avvike fra merkeforhandler.

3. Eiendomsrett

Testens resultat tilhører Vikings kunde. Testresultatene leveres ikke ut til andre uten samtykke fra Vikings kunde.

4. Demontering

Viking demonterer ikke for kontroll/vurdering, og kan dermed ikke påpeke feil som kun avdekkes ved demontering.

5. Prøvekjøring, periodiske feil og fremtidige problemer

Viking anmerker kun feil og avvik som oppdages på testtidspunktet. Testen er å anse som et «øyeblikksbilde» av bilen. Periodiske feil/avvik/oljeforbruk kan forekomme uten at dette kan avdekkes pga. manglende symptom (fremtredelse) på testtidspunktet. Det er ikke mulig å forutse framtidige problemer, feil eller avvik.

Testen er ikke å anse som en PKK kontroll, og det kan være avvik i bedømming der det er rom for skjønnsmessig vurdering. Det opplyses kun når frist for neste PKK kontroll er, ikke om det foreligger mangler ved en tidligere PKK kontroll.

Viking prøvekjører bilen i begrenset grad, kort tur i nærområdet til teststasjonen og er avhengig av kjøreforhold og bilens tekniske tilstand. Tekniske installasjoner som kreves spesielle kjøreforhold for å kontrollere funksjoner som 4x4 ol. blir kun testet dersom kjøreforholdene gjør det mulig å teste funksjon på testtidspunktet.

6. Avlesing av diagnose

Viking leser av feilmeldinger som bilens produsent har gitt tilgang til og som er tilgjengelig på testtidspunktet.

Avlesning av diagnose leses med gjeldende test utstyr som benyttes av Viking. Punktene som fremkommer under Utlesning av feilkoder. Ved usikkerhet rundt punktene anbefaler Viking en videre utredning. Viking Kontroll kan ikke påvise avvik i bilens oppgitte kilometerstand ved hjelp av diagnose.

7. Driftsbatterier på el- og hybridbiler vil kun bil visuelt kontrollert

Per i dag finnes det ikke gode nok måleinstrumenter som kan dokumentere den eksakte kapasiteten på batteriet. Viking kan ikke garantere at kapasiteten på testtidspunktet stemmer overens med produsentens oppgitte data.

8. Vikings ansvar

Viking har vurdert alle kontrollpunkter etterrettelig og etter beste skjønn. Kontrollpunkter som ikke omtales i rapporten er ikke en del av vurderingen.

☒ Evt. feil/avvik som avdekkes i etterkant av kontrollen kan kun lastes Viking dersom dette skyldes uaktsomhet ved utførelse av kontrollen.

☒ Ved ansvar for Viking skal erstatningssummen dog aldri overskride kontraktssummen. Med kontraktssummen menes her priser for den enkelte test.

Dersom det skulle være uoverensstemmelser i forbindelse med leveransen, kan kunde ta dette opp med Viking. Eventuelle reklamasjoner må være Viking i hende senest 10 dager etter at testen er utført. Viking forbeholder seg retten til å kontrollere punktet det reklameres på før videre saksbehandling.