



5084242

# NAF Bruktbiltest

Testdato  
02.12.2024



## Kunde

<b>Navn</b>	Auksjonen.no As	<b>Kontaktperson</b>	
<b>Medlemsnummer</b>	94448735	<b>Navn</b>	Auksjonen.no As
<b>Adresse</b>	Døvleveien 23	<b>Telefon</b>	33 30 05 40
<b>Postnummer og -sted</b>	3170 SEM	<b>E-post</b>	
<b>Telefon</b>	33 30 05 40		
<b>Ekstern referanse</b>	453166		



## Kjøretøy

<b>Bilmerke</b>	Citroen	<b>Motorstørrelse</b>	1499 cm <sup>3</sup>
<b>Modell</b>	Berlingo	<b>Motoreffekt</b>	96 kW
<b>Type</b>	E	<b>Aksler i drift</b>	1
<b>Registreringsnr.</b>	DR72976	<b>Drivstofftype</b>	Diesel
<b>Understellsnr.</b>	VR7EFYHZRKJ745129	<b>Kjøretøygruppe</b>	315
<b>Km.stand.</b>	266639	<b>Bruktimportert</b>	Nei
<b>Farge</b>	Hvit	<b>Registreringsår</b>	2019
<b>Karosseritype</b>	Integrert førerhus	<b>Registrert første gang</b>	21.11.2019



## Informasjon

NAF Bruktbiltest (BBT) er en uavhengig vurdering av kjøretøyets tekniske tilstand iht. definerte kontrollpunkter. De aktuelle kontrollpunktene fremkommer i testen og vurderes / bedømmes etter NAF sine definisjoner og retningslinjer som også hensyntar bilens alder og km-stand.

NAF anmerker kun feil, mangler og avvik som avdekkes på testtidspunktet. Forutsetninger for utført test er angitt på side 2 i denne rapporten. NAF demonterer ikke for kontroll. Det kan være indikasjon knyttet til tekniske forhold som krever ytterligere utredning for å kunne fastslå omfang. Det kan også være periodiske feil som ikke kan avdekkes på testtidspunktet. Se utfyllende leveransebeskrivelse side 6.

NAF Bruktbiltest er utført på oppdrag av bilforhandler. Alle henvendelser til testen og øvrige forhold til bilens tekniske tilstand må avklares mellom kjøper av bilen og bilforhandler testen er utstedt til.



5084242

## Testresultater

Ref.Id	Repareres	Resultat	Beskrivelse
1.11	Kjøreegenskaper	* Ikke prøvekjørt grunnet kraftig ulyd motor. Feil søking. En redusert test	
2.8	Unormal lyd	Ulyd fra motor	
3.2	Nøkler / Utstyr	Nøkkel til lastestativ mangler	
4.7	Service/ Dokum.	Aktivert serviceindikator	
17.1	Lys	Virker ikke:	Venstre baklys, Høyre bremselys
17.16		Skadet lykt:	Høyre skiltlys
23.1	Full systemskann	Det finnes feilkoder, se rapport	
23.2		Diagnoseavlesing ligger i testrapport	
27.16	Motor virkemåte	* Kraftig ulyd motor, feilsøking	
28.1	Utvendig tilstand motor	Oljekkasje på motor - rengjør før nærmere kontroll	
29.3	Oljenivå motor	Peilepinne mangler/defekt	
37.3	Registerreim	Det foreligger ingen dokumentasjon på bytte av registerreim iht oppgitt intervall. Nærmere undersøkelse/kontroll anbefales	
50.3	Varmeapparat / klimaanlegg (AC)	Klimaanlegg virker ikke	
65.19	Dekk	* Bilen har sommer dekker foran og vinter dekker bak	
66.4	Felg	Mangler hjulbolt / mutter:	Høyre bak
67.24	Ekstra hjulsett	* Mangler 2 sommer dekker og 2 vinter dekker	
73.2	Styrestag/ledd	Slakk i styreledd:	Høyre ytre foran
76.1	Stabilisator	Slakk i lenkarm til stabilisatorstag:	Høyre foran
81.4	Frontrute	Sprekk i frontrute: • Reparasjonsmetode: Skift	
83.15	Dør-/panseråpner	* Mangler panser støtte	
84.4	Lås	Feil ved låsesylinder	Bakluke/-dør
86.2	Lakk / karosseri utvendig	Lakkriper:	Støtfanger bak
86.3		Skadet:	Venstre forskjerm, Høyre forskjerm, Bakluke, Venstre fordør, Høyre bakdør, Venstre bakskjerm, Høyre bakskjerm, Høyre sidekanal
97.1	Døråpning	Sår eller skade:	Venstre fordør
98.2	Seter	Misfarget/skittent:	

Ref.Id	Opplysning	Resultat	Beskrivelse
6.16	Bremseskiver	Overflaterust eller mindre enn 25% av overflaten rustet	



5084242

Ref.Id	Opplysning	Resultat	Beskrivelse
6.17		Overflaterust eller mindre enn 50% av overflaten rustet	
23.6	Full systemskann	Etter avtale med kunde er feilkode/r slettet, feilsøking må påregnes dersom feilkode dukker opp igjen	

**Servicehistorikk**

Dato	Km.stand
02.12.2022	181017
18.11.2021	117883
10.06.2021	84219
08.01.2021	58613
18.08.2020	37758

**Testforhold**

<b>Er bilen skitten eller nediset:</b>	Nei
<b>Frist for neste EU kontroll</b>	21.11.2025
<b>Ikke prøvekjørt pga:</b>	Alvorlig feil



5084242

**Prøvekjøring**

- 1 - Kjøreegenskaper **R**
- 2 - Unormal lyd **R**

**Generell informasjon**

- 3 - Nøkler / Utstyr **R**
- 4 - Service/ Dokum. **R**

**Bremser**

- 5 - Bremsbelegg ✓

**Bremser**

- 6 - Bremseskiver **O**
- 10 - Bremsvæsknivå ✓
- 12 - Bremsørør ✓
- 13 - Bremseslanger ✓
- 14 - Bremskraftforsterker ✓
- 15 - Bremsedal ✓

**Lys og signaler**

- 17 - Lys **R**
- 19 - Refleks ✓
- 20 - Lyd / lyssignaler ✓
- 21 - Varsellamper ✓
- 22 - Varsellamper utvidet ✓

**e-Diagnose**

- 23 - Full systemskann **R**

**Motor**

- 27 - Motor virkemåte **R**
- 28 - Utvendig tilstand motor **R**
- 29 - Oljenivå motor **R**
- 30 - Kjølevæske ✓
- 31 - Kjølevifte ✓
- 32 - Kjølesystem ✓
- 33 - Eksosanlegg ✓
- 35 - Motorfester ✓
- 36 - Drivstofftank, rør, slange ✓
- 37 - Registerreim **R**

**Elektriske anlegg**

- 44 - Instrument belysning ✓
- 45 - Instrumenter ✓
- 47 - Elektrisk vindusheis ✓
- 48 - Oppvarmet bakrute ✓
- 49 - Kupevifte ✓
- 50 - Varmeapparat / klimaanlegg (AC) **R**
- 51 - Vindusvisker, spyler (foran/bak) ✓
- 54 - Setevarmer ✓
- 55 - Ladespenning generator ✓
- 56 - Drivrem generator ✓
- 57 - Batteri ytre tilstand ✓
- 58 - Tilstand 12 volt batteri ✓
- 59 - Tilhengerkontakt ✓

**Hjul, dekk, felg**

- 65 - Dekk **R**
- 66 - Felg **R**
- 67 - Ekstra hjulsett **R**
- 68 - Hjullager ✓

**Styring**

- 71 - Ratt, rattaksel, ledd ✓
- 72 - Styresnekke, tannstang ✓
- 73 - Styrestag/ledd **R**
- 74 - Styreservo ✓

**Hjuloppheng**

- 75 - Støtdempere ✓
- 76 - Stabilisator **R**
- 77 - Fjærer / fjærbein ✓
- 78 - Opphengs- / bærearmer foraksel ✓
- 79 - Opphengs- / bærearmer bakaksel ✓
- 80 - Travers ✓



5084242

## Karosseri

81 - Frontrute	R
82 - Siderute/bakrute	✓
83 - Dør-/panseråpner	R
84 - Lås	R
86 - Lakk / karosseri utvendig	R
87 - Utvendig speil	✓
88 - Underside	✓
89 - Understellsnummer	✓
90 - Tilhengerfeste	✓

## Interiør

91 - Dashbord / midtkonsoll	✓
94 - Solskjerm	✓
95 - Innvendig speil	✓
97 - Døråpning	R
98 - Seter	R
99 - Bilbelte	✓
102 - Laste-/bagasjerom	✓
103 - Interiør generelt	✓



5084242

**Måleverdier**

<b>Ref.Id</b>	<b>Punkt</b>	<b>Fråse</b>	<b>Måleverdi</b>
3.1	Nøkler / Utstyr	Antall nøkler:	1 stk
6.1	Bremseskiver		Ikke mulig å måle pga felgens utforming
30.1	Kjølevæske	Kjølevæskens frysepunkt, frostsikker ned til minus:	50 °C
37.1	Registerreim	Bilfabrikanten anbefaler under normale forhold skifte ved km:	180000
37.2		eller ved, måneder:	120
50.1	Varmeapparat / klimaanlegg (AC)		Ikke målt pga. skader/avvik som forhindrer måling
55.1	Ladespenning generator	Ladespenning med last (V)	13,70 volt
55.2		Ladespenning uten last (V)	13,70 volt
58.1	Tilstand 12 volt batteri	Referanseverdi norm:	EN
58.2		Referanseverdi kaldstart-kapasitet:	760 ampere
58.3		Målt kaldstart-kapasitet:	740 ampere
65.1	Dekk	Mønsterdybde VF	5,00 mm
65.2		Mønsterdybde HF	5,00 mm
65.3		Mønsterdybde VB	7,00 mm
65.4		Mønsterdybde HB	7,00 mm
65.5		Bilen er utrustet med:	Sommerdekk
66.1	Felg	Felg montert på bilen:	Stålfelg
67.1	Ekstra hjulsett		Ikke målt grunnet manglende tilgjengelighet

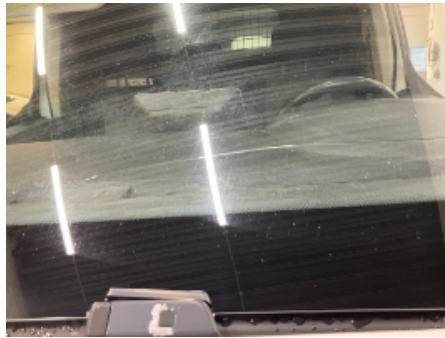
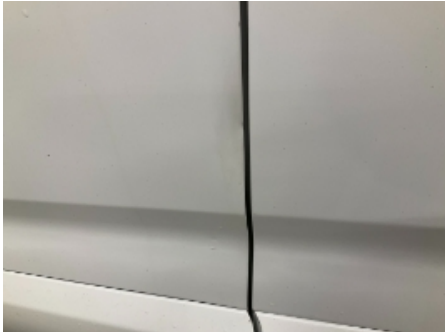
**Bilder og vedlegg****1. Generelt****2. Generelt****3. Generelt****4. Generelt****5. Generelt****6. Generelt****7. Generelt****8. Generelt****9. Generelt****10. Generelt****11. Generelt****12. Generelt**



5084242



13. Generelt



14. Generelt



15. Generelt



16. Generelt



17. Generelt



18. Generelt



19. Generelt



20. Generelt



21. Generelt



22. Generelt



23. Generelt



24. Generelt





5084242



25. Generelt



26. Generelt



27. Generelt



28. Generelt



29. Generelt



30. Generelt



31. Generelt



32. Generelt



33. Generelt



34. Generelt



35. Generelt



36. Generelt



5084242



37. Generelt



38. Generelt

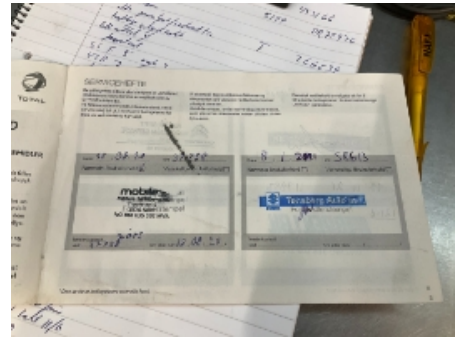

39. Generelt

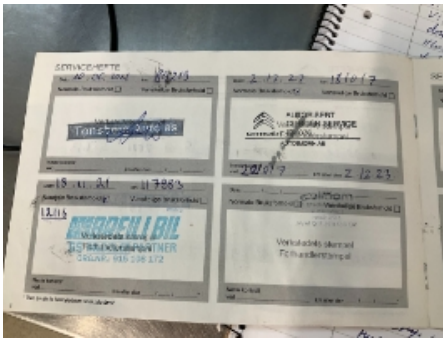

40. Generelt



5084242

## Leveransebetingelser

### 1. Testrapporten

Testrapporten inneholder identifikasjon av kjøretøy og kunde samt beskrivelse av testens omfang med måleresultater der det foreligger.

### 2. Bedømming-vurderingsdefinisjon

Forklaring til bokstavkodene som benyttes ved PDF rapport:

V = Normalt. Tilstand vurdert «normal» iht. kjøretøyets alder og kjørelengde

R = Reparasjon. Anbefaler utbedring iht. kontrollpunkt

O = Opplysning. Informasjon iht. kontrollpunkt og/eller kjøretøy

S = Skiftet. Kontrollpunkt inkl. komponentskifte

J = Justert. Kontrollpunkt inkl. justering

I = Ikkeutført. Kontrollpunkt ikke vurdert

### 3. Gjennomføring av test.

Test utføres på et NAF Senter hvis ikke annet er beskrevet.

### 4. Eiendomsrett

Testens resultat tilhører NAFs kunde. Kundens navn er registrert på side 1 i testrapporten, og eventuelle henvendelser i forbindelse med testen må utføres av registrert kunde. Testresultatene leveres ikke ut til andre uten samtykke fra NAFs kunde.

### 5. Demontering

NAF demonterer ikke for kontroll/vurdering, og kan dermed ikke påpeke feil som kun avdekkes ved demontering. Dersom NAF oppdager avvik der det trengs demontering for kontroll/vurdering, vil dette anmerkes i testrapporten.

### 6. Prøvekjøring, periodiske feil og fremtidige problemer

NAF anmerker kun feil og avvik som oppdages på testtidspunktet. Periodiske feil/avvik kan forekomme uten at dette avdekkes pga. manglende symptom(fremtredelse) ved testtidspunktet. Det er ikke mulig å forutse fremtidige problemer, feil eller avvik.

NAF prøvekjører bilen kun i begrenset grad.

### 7. Avlesing av elektronisk lagrede feilkoder via kjøretøyets OBD kontakt

NAF leser feilkoder på de elektroniske styresystemene som bilprodusenten har gitt tilgang til. Tilgang kan variere mellom ulike bilmerker og modeller og systemene leses med det testutstyret som benyttes av NAF. Det skilles ikke mellom permanente og periodiske feilkoder. NAF kan ikke påvise avvik i bilens oppgitte kilometerstand ved hjelp av diagnose.

### 8. NAFs ansvar

NAF har vurdert alle kontrollpunkter i den aktuelle testrapporten i henhold til NAFs definisjoner og retningslinjer. Kontrollpunkter som ikke omtales i rapporten er ikke inkludert eller vurdert.

Feil/avvik som avdekkes i etterkant av testen, kan ikke lastes NAF uten at det dokumenteres at følgende kumulative vilkår foreligger:

- feil/avvik må anses å ha foreligget ved testtidspunktet
- feil/avvik kan avdekkes etter gjeldende definisjoner og retningslinjer (innhold) av kontrollpunkt ved testtidspunktet
- feil/avvik kan avdekkes ved benyttet testutstyr i NAF ved testtidspunktet
- feil/avvik kan avdekkes ved gjeldende testforutsetninger ved testtidspunktet
- feil/avvik medfører konsekvenstap
- NAF har opptrådt uaktsomt ved testtidspunktet

### 9. Klageadgang næringsmarked

Testens resultat tilhører NAFs kunde. Kundens navn er registrert på side 1 i testrapporten. Ved eventuelle uoverensstemmelser i forbindelse med levert dokumentasjon, skal kunde ta dette opp med NAF. NAF er forretningsmessig leverandør til kunde og forholder seg kun til denne avtalepart.

Alle reklamasjoner må være NAF i hende skriftlig senest 10 dager etter at testen er utført.

### 10. Reklamasjonsansvaret til NAF

Ved uoverensstemmelse mellom tekst og bilder i testrapport og ett av disse viser riktig tilstand, er feilen ikke reklamasjonsgrunn.

NAF AS er ikke ansvarlig for feil i opplysninger som er hentet elektronisk fra 3.-part.

NAF AS kan kreve at bilen stilles til disposisjon for kontroll.

Ved reklamasjon kan NAF AS forlange å få mulighet til å reparere på eget verksted.

Hvis kjøper starter reparasjon på annet verksted uten skriftlig godkjenning fra NAF AS bortfaller retten til å kreve utgiften refundert av NAF AS.

Ved reparasjon på kjøpers verksted beregnes priser etter NAF AS sine innkjøpspriser (Meca eller tilsvarende) og selvkost på timepris. Benyttes DBS-systemet som grunnlag for delepriser benyttes importørpriser uten fraktpåslag.

Arbeidstidsettes iht. Haynes Pro med faktor 1

Diagnoserapport vedlegges der kunden har bestilt dette. Diagnoserapporten betraktes som en del av testrapporten.

Reklamasjonskravets størrelse er under alle omstendigheter oppad begrenset til prisen på testen, med mindre noe annet er særskilt avtalt.

NAF AS anbefaler at budgivere selv inspiserer objektet.

NAF SEM  
Døvleveien 23  
3170 SEM  
Telefon:  
Fax:  
E-mail:  
Website:



2. des. 2024

Køretøj: Citroen Berlingo-IV 1.5 Blue-HDi MPV  
Motorkode: YHZ (DV5RC)  
Produktionsår: 18-  
Kilometerstand: 266639 (skrevet af kontrolløren)  
Registrering Nr: DR72976  
VIN: VR7EFYHZRKJ745129 (udlæst fra styreenhed)  
Testet: 2. des. 2024 10:46:19

---

Fejlkode

---

### **OBD**

### **OBD**

### **3 Fejl**

Fejlkode: U0115  
CAN-bus/diagnosekabel mellem motorstyreenhed + gearstyreenhed  
Kommunikation forstyrret.

Fejlkode: U0115  
CAN-bus/diagnosekabel mellem motorstyreenhed + gearstyreenhed  
Kommunikation forstyrret.

Fejlkode: P2002  
Dieselpartikelfilter række 1  
Virkningsgrad under minimum.

### **Drivlinje**

### **Diesel**

### **14 Fejl**

Fejlkode: P0598-11  
Kølevandstermostat  
Funktion ukorrekt.

Fejlkode: U1209-81  
CAN-bus/forbindelse til gearkassestyreenhed  
Kommunikation forstyrret.

Fejlkode: U1209-81  
CAN-bus/forbindelse til gearkassestyreenhed  
Kommunikation forstyrret.

Fejlkode: U1209-81  
CAN-bus/forbindelse til gearkassestyreenhed  
Kommunikation forstyrret.

Fejlkode: U1209-81  
CAN-bus/forbindelse til gearkassestyreenhed  
Hella Gutmann Solutions GmbH

Kommunikation forstyrret.

Fejlkode: U1213-81  
CAN-bus/forbindelse til ABS/antispin-system  
Kommunikation forstyrret.

Fejlkode: U1213-81  
CAN-bus/forbindelse til ABS/antispin-system  
Kommunikation forstyrret.

Fejlkode: U1209-81  
CAN-bus/forbindelse til gearkassestyreenhed  
Kommunikation forstyrret.

Fejlkode: P2426-16  
EGR-køler, bypassventil  
Funktion ukorrekt.

Fejlkode: P2002-92  
Partikelfilter  
Virkningsgrad med fejl.

Fejlkode: P0017-92  
Startproces  
Startproces fejl.

Fejlkode: P050B-92  
Startproces  
Startproces fejl.

Fejlkode: P0195-98  
Motorolietemperatursensor  
Signal med fejl.

Fejlkode: P06B8-04  
Motorstyringsenhed  
Hukommelsesfejl

## **Drivlinje**

## **Additiv diesel**

**ikke tilgængelig**

## **bremsesystem**

## **ABS/ESP**

**5 Fejl**

Fejlkode: C156D-62  
Elektrisk parkeringsbremse  
Føler fejler.

Fejlkode: C154A-78  
Parkeringsbremse-servomotor til venstre  
Funktion ukorrekt.

Fejlkode: C1549-78  
Parkeringsbremse-servomotor til højre  
Funktion ukorrekt.

Fejlkode: P0562-16  
ABS/ESP-styreenhed  
Strømkreds med fejl.

Fejlkode: P0560-16  
ABS/ESP-styreenhed

Strømkreds med fejl.

## **Passiv sikkerhed**

## **Airbag UDS**

**1 Fejl**

Fejlkode: B1400  
CAN-bus  
Spændingsforsyning med fejl.

## **Termostyring**

## **Klimaanlæg UDS**

**0 Fejl**

## **Førerassistentsystem**

## **Multifunktionskamera**

**ikke tilgængelig**

## **Komfort**

## **Central styreenhed BSI**

**20 Fejl**

Fejlkode: U1FB6  
CAN-bus/forbindelse til tilskudsvarmer  
ingen kommunikation

Fejlkode: U1F43  
Kommunikation med airbagstyreenhed  
Kommunikation forstyrret.

Fejlkode: U1F28  
Kontaktmodul under rat  
Kommunikation forstyrret.

Fejlkode: B1808  
Startspærre  
Frigivelsessignal forstyrret/overlapper.

Fejlkode: B115B  
Bagrudevisermotor  
Funktion ukorrekt.

Fejlkode: B1164  
Bremselys højre side  
Funktion ukorrekt.

Fejlkode: B114D  
Positionslys bag til venstre  
Funktion ukorrekt.

Fejlkode: B1627  
Batteriladetilstand-styreenhed  
Funktion ukorrekt.

Fejlkode: B1715  
Dørlås-berøringskontakt FH  
Tilstand ikke plausibel.

Fejlkode: B1716  
Dørlås-berøringskontakt FV  
Tilstand ikke plausibel.

Fejlkode: B1717  
Dørlås dobbeltdør bag  
Funktion ukorrekt.

Fejlkode: B1718  
Hella Gutmann Solutions GmbH

Fjernbetjening  
Synkronisering ukorrekt.

Fejlkode: B1865  
Motorstartfrigivelsessignal fra startknap og karosseristyrenehed  
Signaler indbyrdes uplausible.

Fejlkode: B1805  
startermotor  
Funktion ukorrekt.

Fejlkode: B1806  
Motorstyring  
Motoren dør.

Fejlkode: B1816  
Tilstand hybriddrivline/status startfrigivelse fra motorstyring  
Signal mangler/ingen kommunikation.

Fejlkode: B1818  
Olieniveaueontrol  
Funktion ukorrekt.

Fejlkode: B1328  
Aktivering bagrude-/sidespejlvarme  
Funktion ukorrekt.

Fejlkode: B1864  
Bremsepedalskontakt 2  
Strømkreds med fejl.

Fejlkode: B132A  
Kølemiddeltryk  
Lavtrykssystem fejlbehæftet.

## **Komfort**

## **Tilbehørsstyring**

**3 Fejl**

Fejlkode: B1600  
CAN-bus  
Spændingsforsyning med fejl.

Fejlkode: U1F00  
Diagnosticeringsmodul  
Fejl ikke optaget i fejlrapporten.

Fejlkode: B117D  
Anhængerbaglygte/-blinklys  
Strømkreds med fejl.

## **Komfort**

## **Anhængerstyring**

**3 Fejl**

Fejlkode: B1600-00  
CAN-bus  
Spændingsforsyning med fejl.

Fejlkode: U1F00-00  
Diagnosticeringsmodul  
Fejl ikke optaget i fejlrapporten.

Fejlkode: B117D-16  
Anhængerbaglygte/-blinklys  
Strømkreds med fejl.

<b>Komfort</b>	<b>Kombiinstrument UDS</b>	<b>0 Fejl</b>
<b>Komfort</b>	<b>Info display</b>	<b>ikke tilgængelig</b>
<b>Komfort</b>	<b>Multifunktions-touchscreen</b>	<b>2 Fejl</b>

Fejlkode: B1574-1C  
Touchscreen  
Spændingsforsyning, strømkreds med fejl.

Fejlkode: U1FA0-00  
Audio-/videoforbindelser  
Kommunikation forstyrret.

<b>Komfort</b>	<b>Multiplex-betjeningsenhed</b>	<b>0 Fejl</b>
<b>Komfort</b>	<b>Head up-display UDS</b>	<b>ikke tilgængelig</b>
<b>Komfort</b>	<b>Multifunktionsrat</b>	<b>0 Fejl</b>
<b>Komfort</b>	<b>Kontaktmodul rat</b>	<b>1 Fejl</b>

Fejlkode: B100C  
styreenhed  
Forsyningsspænding med fejl.

<b>Komfort</b>	<b>Regn-/lyssensor UDS</b>	<b>0 Fejl</b>
<b>Komfort</b>	<b>Parkeringsensor</b>	<b>7 Fejl</b>

Fejlkode: B120E  
Forbrændingsmotor  
Signal med fejl.

Fejlkode: U1003  
CAN-bus  
Funktion frakoblet.

Fejlkode: U111D  
CAN-forbindelse med parkeringsensor-styreenhed  
Fejl i kommunikation.

Fejlkode: U1804  
Ratvinkelføler  
Signal med fejl.

Fejlkode: U1F00  
Diagnosticeringsmodul  
Fejl ikke optaget i fejlrapporten.

Fejlkode: U1F18  
Touchscreen  
CAN-forbindelse fejler.



Fejlkode: U1F2E  
CAN-bus til motorstyreenhed  
ingen kommunikation

<b>Komfort</b>	<b>Elektron. tændingslås</b>	<b>ikke tilgængelig</b>
<b>Komfort</b>	<b>Dørmodul for, førerside PDPC</b>	<b>ikke tilgængelig</b>
<b>Tyverisikring</b>	<b>Tyverialarm</b>	<b>ikke tilgængelig</b>
<b>Tyverisikring</b>	<b>alarmhorn</b>	<b>ikke tilgængelig</b>
<b>Styretøj</b>	<b>Servostyring CAN</b>	<b>6 Fejl</b>

Fejlkode: C1406  
Servostyringsmotor  
Funktion ukorrekt.

Fejlkode: C1644  
Spændingsforsyning  
Spændingsforsyning med fejl.

Fejlkode: P0562  
Systemspænding  
Spændings-/strømforsyning lav.

Fejlkode: U1108  
CAN-bus/datakabel mellem servostyrings- og motorstyreenhed  
Kommunikation forstyrret.

Fejlkode: U1213  
CAN-bus-forbindelse til ABS/ESP-styreenhed  
Kommunikation forstyrret.

Fejlkode: P0562  
Systemspænding  
Spændings-/strømforsyning lav.

<b>Infotainmentsystem</b>	<b>Autoradio CAN</b>	<b>ikke tilgængelig</b>
<b>Infotainmentsystem</b>	<b>Navigation</b>	<b>6 Fejl</b>

Fejlkode: B100C  
Styreenhed, spændingsforsyning  
Spændingsforsyning med fejl.

Fejlkode: B1503  
Audioudgang, bagest venstre  
Funktion ukorrekt.

Fejlkode: B1504  
Audioudgang, bagest højre  
Funktion ukorrekt.

Fejlkode: U1F00  
Diagnosticeringsmodul  
Fejl ikke optaget i fejlrapporten.

Fejlkode: U1FA0  
Audio-/videoforbindelser  
Kommunikation forstyrret.

Fejlkode: B1574  
Touchscreen  
Funktion ukorrekt.

**Infotainmentsystem**

**Telematikbetjeningsenhed**

**ikke tilgængelig**

**Infotainmentsystem**

**Cd-afspiller ekstern**

**ikke tilgængelig**