

### FJELLBU Var.

B BM  
A TEK 10

26.09.2017 AG  
15.10.2013 AG

Arealberegninger i hht. NS 3940	Bruksareal BRA i m²		
	Pr etasje	Utvendig bod/garasje	Sum BRA
1. etg. plan	52.3	7.0	59.3
<b>SUM :</b>	<b>52.3</b>	<b>7.0</b>	<b>59.3</b>
<b>BYA :</b>	<b>69.0</b>	<b>8.3</b>	<b>77.3</b>
Grunnflate/ fotavtrykk :	60.1 + utv. bod 8.1		

Tiltakshaver: Stavtjørnkuden Utbyggings selskap AS	Målestokk	Tegn	Dato
Byggeplass: Stavtjørn tomt 116	1:100	Trac	Dato 15.10.2013
Kommune: Bjerkreim	Gnr 22 Bnr 1- 116	Disk Fjellbu	Sak Fjellbu
			Tegn nr Fjel1501
			Prosj nr

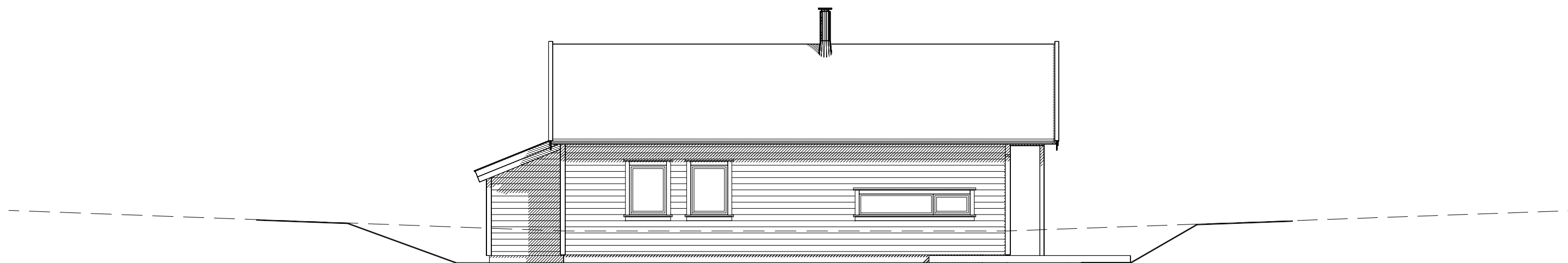

FASADE MOT VEST

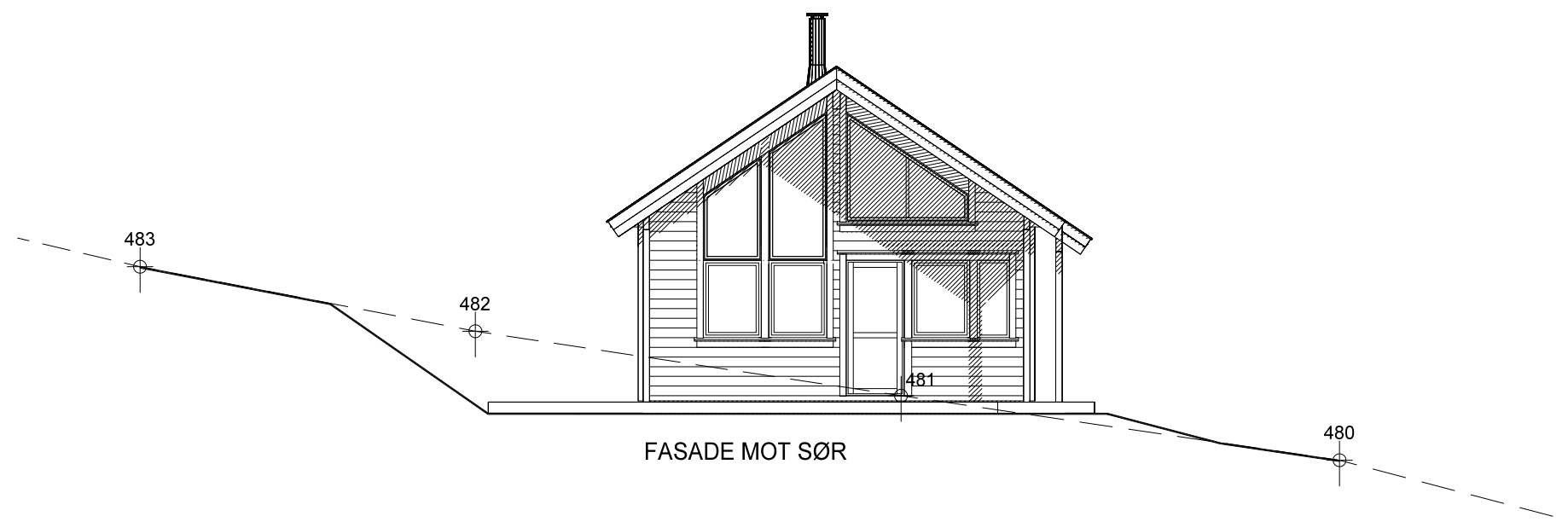

FASADE MOT SØR

## FJELLBU Var.

B BM  
A TEK 10

26.09.2017 AG  
15.10.2013 AG

Tiltakshaver: Stavtjørnkuden Utbyggings selskap AS	Målestokk	Tegn	Dato
Byggeplass : Stavtjørn tomt 116	1:100	Trac	Dato
Kommune : Bjerkreim	Gnr 22 Bnr 1- 116	Disk Fjellbu	Sak Fjellbu
			Tegn nr Fjel1502
			Prosj nr

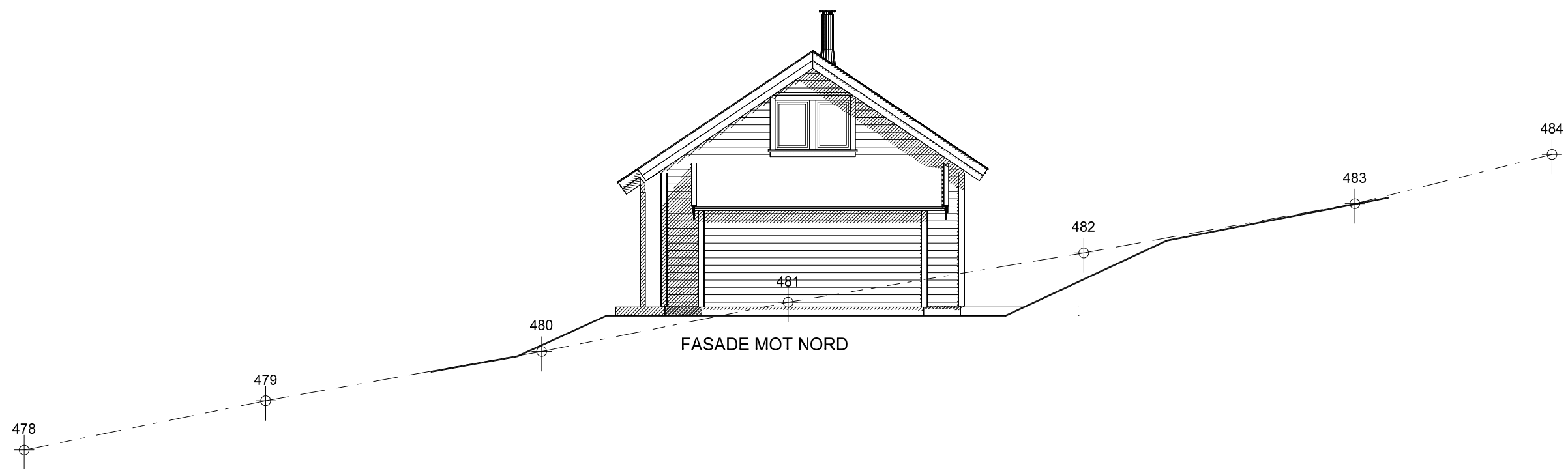
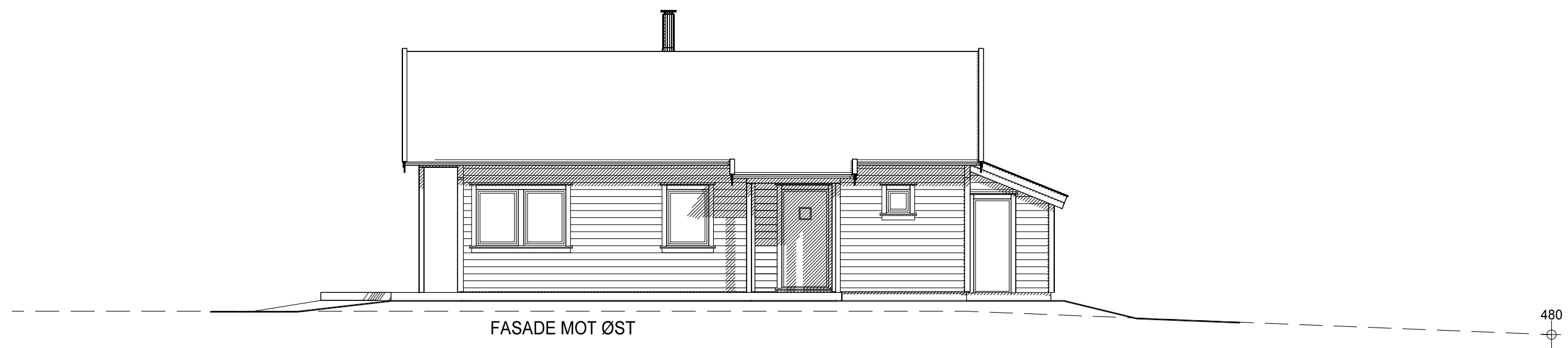

### FJELLBU Var.

B BM  
A TEK 10

26.09.2017 AG  
15.10.2013 AG

Tiltakshaver: Stavtjørnkuden Utbyggings selskap AS	Målestokk	Tegn	Dato
Byggeplass : Stavtjørn tomt 116	1:100	Trac	Dato
Kommune : Bjerkreim	Gnr 22 Bnr 1- 116	Disk Fjellbu	Sak Fjellbu
		Tegn nr	Fjel1503
		Prosj nr	

(C) Oppgaven er beskyttet iht lov om opphavsrett