



LA MATA -TORREVIEJA



# VIVIENDA TIPO A\_PLANTA BAJA

A. Apartment Ground floor: 2BR + 2B + garden

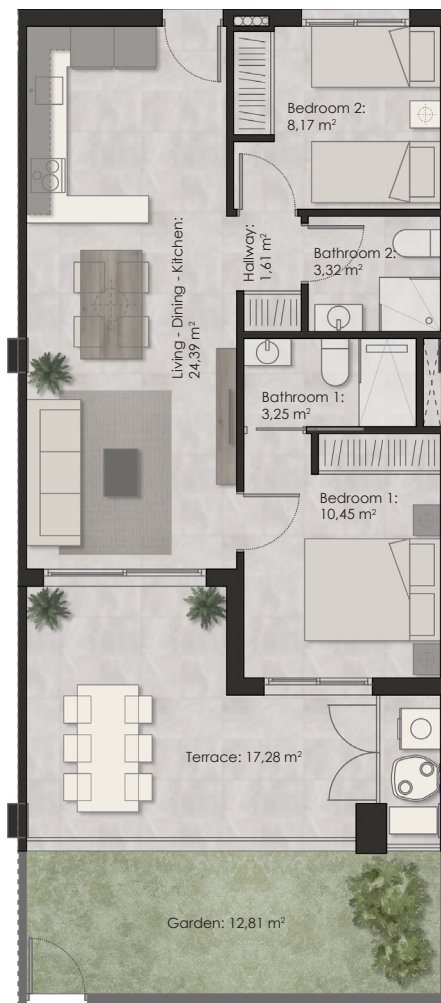

ESCALA 1 / 100

**TOTAL CONSTRUCTED AREA: 78,06 m<sup>2</sup>**  
**TOTAL USABLE AREA : 68,46 m<sup>2</sup>**  
**TOTAL USABLE GARDEN: 12,81 m<sup>2</sup>**

Plano orientativo sujeto a modificaciones en proyecto. No constituye un documento contractual. Será sustituido por otro en el momento de la firma de compra-venta. La distribución de los muebles de cocina como el resto de la decoración es meramente indicativa.

COMERCIALIZA:



PROMUEVE:





# VIVIENDA TIPO A\_PLANTA 1° - 2° - 3° - 4°

A. Apartment 1° - 4° floor : 2BR + 2B

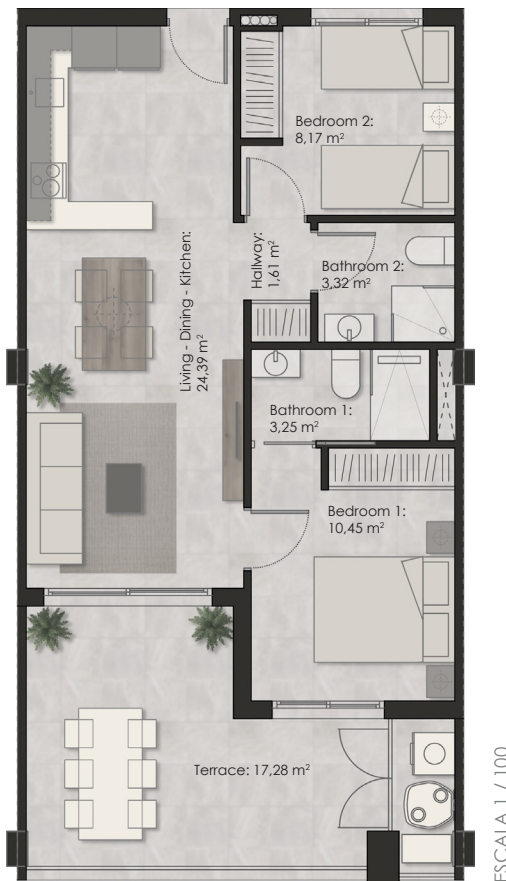

**TOTAL CONSTRUCTED AREA: 78,06 m<sup>2</sup>**  
**TOTAL USABLE AREA : 68,46 m<sup>2</sup>**

Plano orientativo sujeto a modificaciones en proyecto. No constituye un documento contractual. Será sustituido por otro en el momento de la firma de compra-venta. La distribución de los muebles de cocina como el resto de la decoración es meramente indicativa.

COMERCIALIZA:



PROMUEVE:



# VIVIENDA TIPO B\_PLANTA BAJA

A. Apartment Ground floor: 2BR + 2B + garden



**TOTAL CONSTRUCTED AREA: 89,83 m<sup>2</sup>**  
**TOTAL USABLE AREA : 77,36 m<sup>2</sup>**  
**TOTAL USABLE GARDEN: 48,91 m<sup>2</sup>**

Plano orientativo. Sujeto a modificaciones en proyecto. No constituye un documento contractual. Será sustituido por otro en el momento de la firma de compra-venta. La distribución de los muebles de cocina como el resto de la decoración es meramente indicativa.

COMERCIALIZA:



PROMUEVE:





# VIVIENDA TIPO B\_PLANTA 1° - 2° - 3° - 4°

B. Apartment 1° - 4° floor : 2BR + 2B.

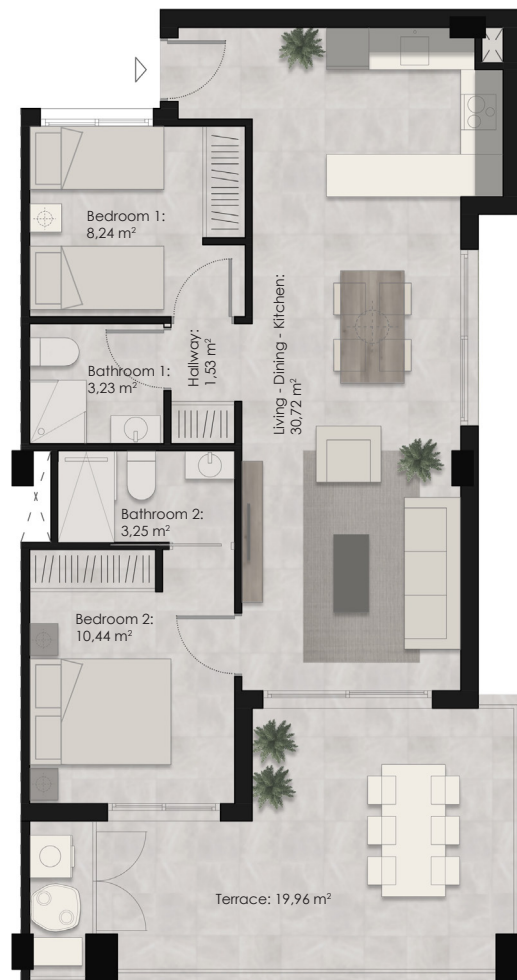
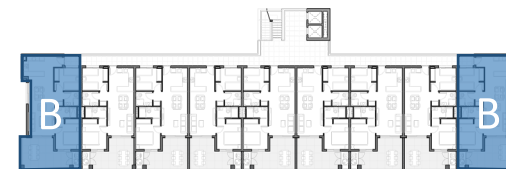

**TOTAL CONSTRUCTED AREA: 89,83 m<sup>2</sup>**  
**TOTAL USABLE AREA : 77,36 m<sup>2</sup>**

Plano orientativo sujeto a modificaciones en proyecto. No constituye un documento contractual. Será sustituido por otro en el momento de la firma de compra-venta. La distribución de los muebles de cocina como el resto de la decoración es meramente indicativa.

COMERCIALIZA:



PROMUEVE:



# VIVIENDA TIPO C\_PLANTA 5° + SOLARIUM

C. Apartment 5° floor : 3BR + 2B + solarium.

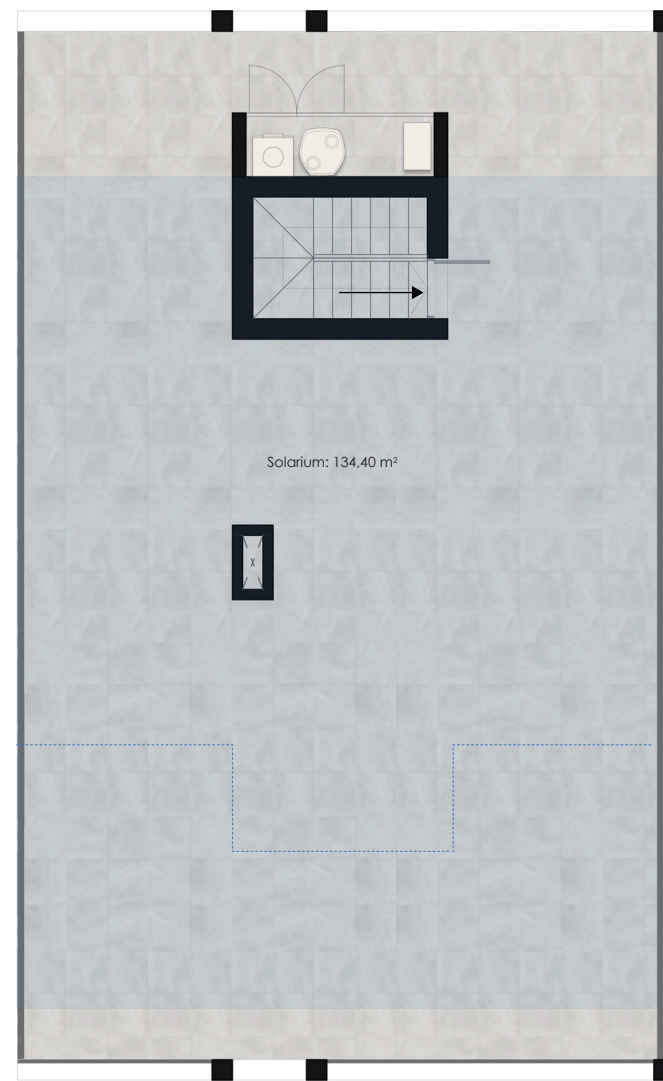

ESCALA 1 / 100

**TOTAL CONSTRUCTED AREA: 125,56 m<sup>2</sup>**  
**TOTAL USABLE AREA : 239,12 m<sup>2</sup>**

Plano orientativo sujeto a modificaciones en proyecto. No constituye un documento contractual. Será sustituido por otro en el momento de la firma de compra-venta. La distribución de los muebles de cocina como el resto de la decoración es meramente indicativa.

# VIVIENDA TIPO D\_PLANTA 5º + SOLARIUM

D. Apartment 5º floor : 3BR + 2B + solarium.

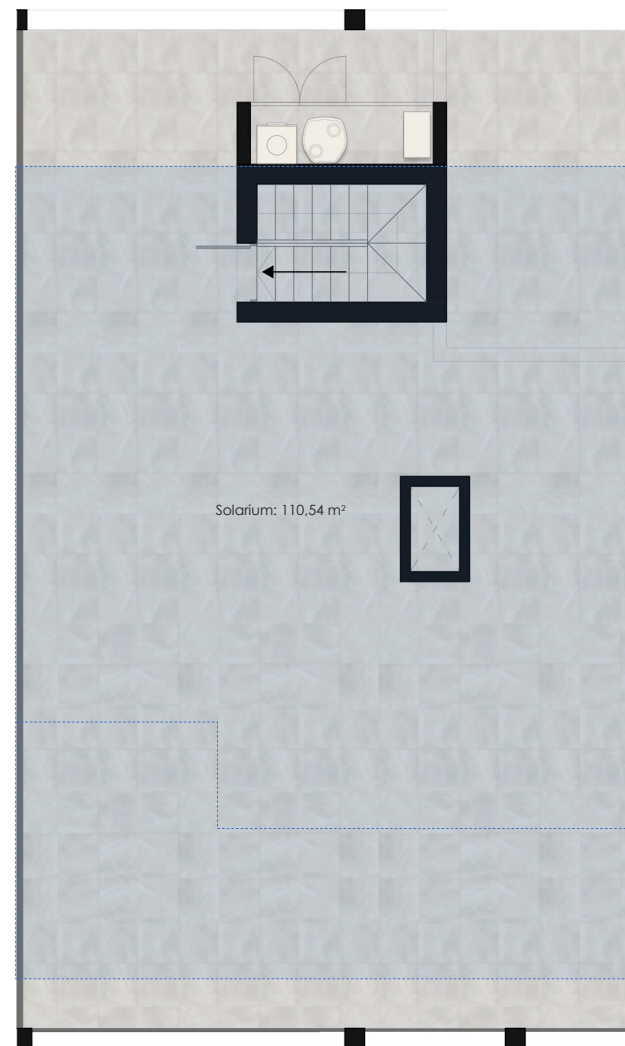

**TOTAL CONSTRUCTED AREA: 124,36 m<sup>2</sup>**  
**TOTAL USABLE AREA : 214,63 m<sup>2</sup>**

Plano orientativo sujeto a modificaciones en proyecto. No constituye un documento contractual. Será sustituido por otro en el momento de la firma de compra-venta. La distribución de los muebles de cocina como el resto de la decoración es meramente indicativa.

COMERCIALIZA:



PROMUEVE:



# VIVIENDA TIPO E\_PLANTA 5º + SOLARIUM

E. Apartment 5º floor : 3BR + 2B + solarium.

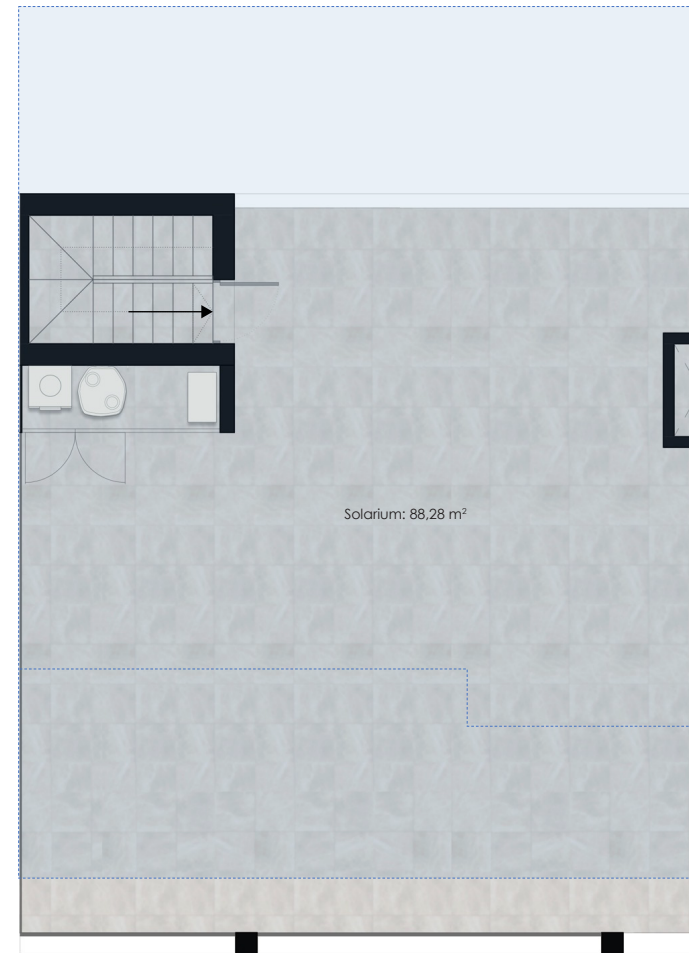
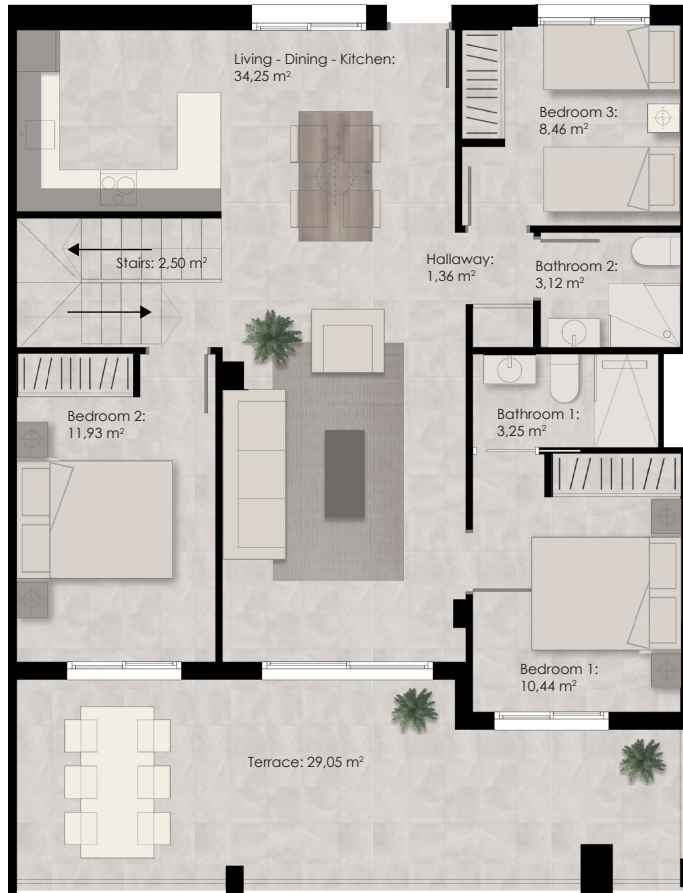

**TOTAL CONSTRUCTED AREA: 124,79 m<sup>2</sup>**  
**TOTAL USABLE AREA : 192,64 m<sup>2</sup>**

COMERCIALIZA:



PROMUEVE:



Plano orientativo sujeto a modificaciones en proyecto. No constituye un documento contractual. Será sustituido por otro en el momento de la firma de compra-venta. La distribución de los muebles de cocina como el resto de la decoración es meramente indicativa.



# VIVIENDA TIPO F\_PLANTA 5º + SOLARIUM

F. Apartment 5º floor : 3BR + 2B + solarium.

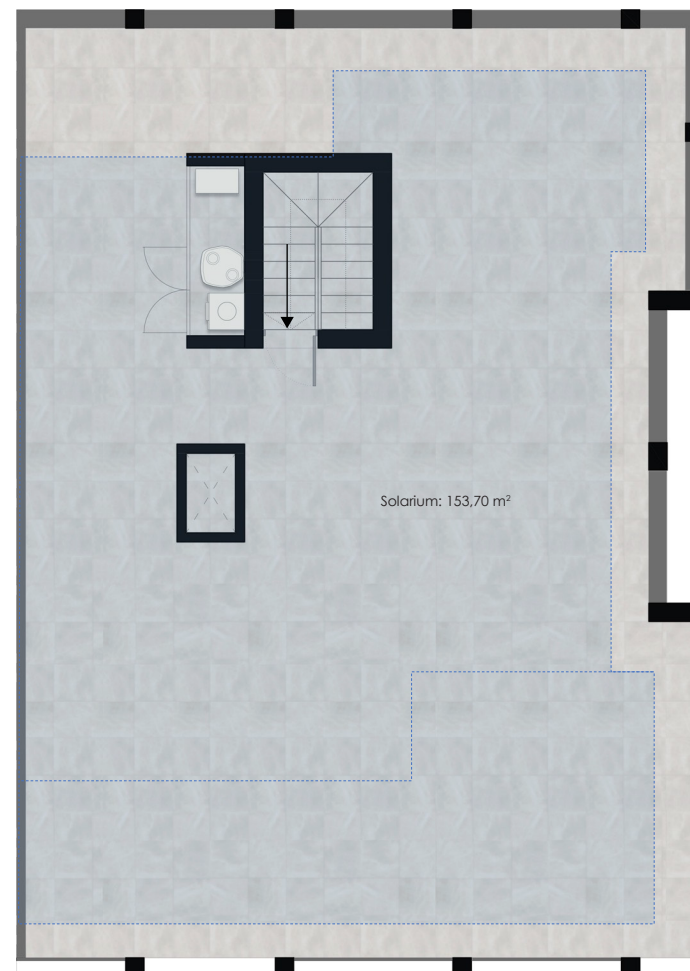
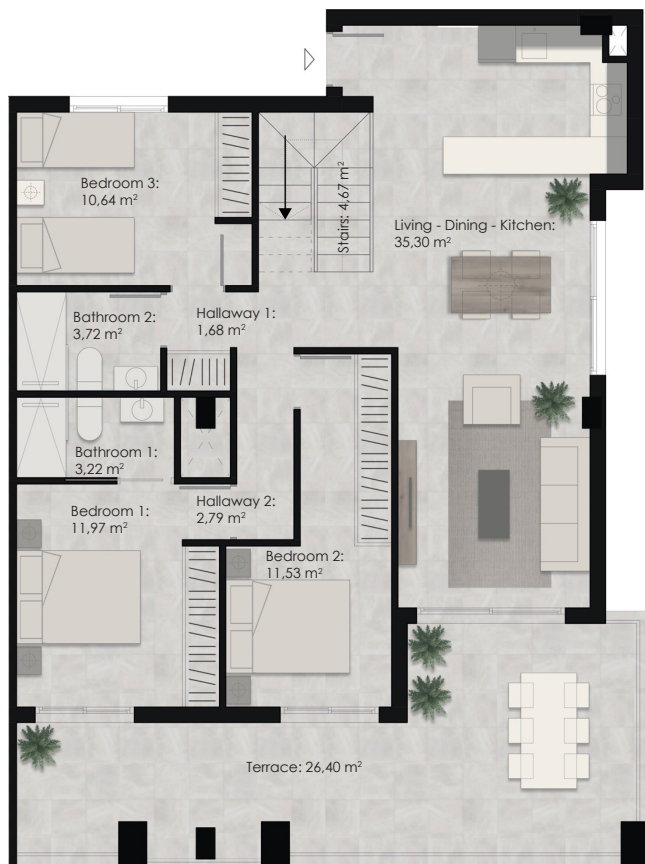

**TOTAL CONSTRUCTED AREA: 135,18 m<sup>2</sup>**  
**TOTAL USABLE AREA : 265,72 m<sup>2</sup>**

Plano orientativo sujeto a modificaciones en proyecto. No constituye un documento contractual. Será sustituido por otro en el momento de la firma de compra-venta. La distribución de los muebles de cocina como el resto de la decoración es meramente indicativa.

COMERCIALIZA:



PROMUEVE:





Costa Blanca  
**EIENDOM**

INFO: +47 921 44000

OFICINA VENTA: 865 888 888

[info@cbeiendom.com](mailto:info@cbeiendom.com)

---