



4848031

NAF Verdivurdering

Testdato
04.09.2024



Kunde

Navn	Auksjonen.no Co/Santander	Kontaktperson	
Medlemsnummer	95140190	Navn	Auksjonen.no Co/Santander
Adresse	Døvleveien 23	Telefon	33300540
Postnummer og -sted	3170 SEM	E-post	
Telefon	33300540		
Ekstern referanse	417259		



Kjøretøy

Bilmerke	Opel	Motorstørrelse	1598 cm ³
Modell	Vivaro-B	Motoreffekt	107 kW
Type	F7	Aksler i drift	1
Registreringsnr.	KT99685	Drivstofftype	Diesel
Understellsnr.	W0VF7E606KV615223	Kjøretøygruppe	315
Km.stand.	66227	Bruktimportert	Nei
Farge	Sølv	Registreringsår	2019
		Registrert første gang	20.12.2019



Informasjon

NAFs Verdivurdering benyttes ved forskjellige situasjoner hvor det er viktig å fastsette en så riktig verdi som mulig på den aktuelle bilen.

Produktet retter seg inn mot namsmenn, finansierings- og leasingselskaper samt skilsmisse- og arveoppgjør o.l. Verdivurderingen bygger på en begrenset teknisk undersøkelse av bilen. Rapporten må derfor ikke forveksles med en ordinær NAF-test.

På grunn av relativt raske svingninger i markedet har verdivurderingen begrenset varighet, vanligvis maksimalt 3 måneder med tilnærmet samme kilometerstand og ingen alvorlige hendelser i mellomtiden. Prisen baserer seg på undersøkelser gjennom etablerte databaser, bilforhandlere og/eller nettannonser.

Priser på skader/feil baserer seg på NAF sine rutiner og priser. Prisene blir deretter avskrevet i en tabell som tar hensyn til bilens utgangsverdi og alder. I tillegg vurderes innvirkning av udefinierbare feil.

Verdivurdering av bil under 3500 kg registrert totalvekt og 30 år utføres på det sted oppdragsgiver ønsker og i den tilstand bilen fremstilles.

Er vurderingen foretatt utenfor et NAF Senter skal dette fremkomme klart i rapporten.



4848031

Testresultater

Ref.Id	Repareres	Resultat	Beskrivelse
1.11	Kjøreegenskaper	* Motor trekker ikke/stopper. Ukjent tilstand/årsak. Punkter i test er kun visuelt kontrollert ikke funksjonstestet. Redusert test.	
3.3	Service/ Dokum.	Iht. servicehefte er ikke alle servicer fulgt	
62.2	Frontrute	En eller flere steinsprutrosetter som ikke er utbedret <ul style="list-style-type: none">Reparasjonsmetode: Skift	
79.5	Støtfanger foran	Ripe ned til grunnmaterialet	Flekklakkere
80.6	Støtfanger bak	Sprukket/skadet plastdel	Skifte og lakkere
85.1	Venstre baksjerm	Bulk(er) med lakkskade	Rette og flekklakkere
94.2	Høyre baksjerm	Bulk(er) uten lakkskade	Rette og flekklakkere
100.2	Panser	Bulk(er) uten lakkskade	Rette og lakkere
101.2	Tak	Bulk(er) uten lakkskade	Rette og flekklakkere
105.10	Lasterom	Forurensing og/eller ubehagelig lukt (søl av kjemikalier, røyk, dyrehold etc):	Rens
107.1	Udefinerbare feil	Feil og mangler hvor omfang av rep. er ukjent Motor trekker ikke/stopper. Det foreligger opplysninger om defekt partikkelfilter og trykksensor. Dette er ikke kontrollert av NAF. Må feilsøkes.	

Ref.Id	Opplysning	Resultat	Beskrivelse
6.16	Bremseskiver	Overflaterust eller mindre enn 25% av overflaten rustet	Venstre foran, Høyre foran
6.17		Overflaterust eller mindre enn 50% av overflaten rustet	Venstre bak, Høyre bak
48.22	Dekk	Noe skjevslitt dekk	
70.8	Karosseri generelt	* Diverse lakkriper og småbulker.	

Servicehistorikk

Angitte servicer er de som er oppført i serviceheftet/annen dokumentasjon funnet i bilen. Avvik i forhold til angitte serviceintervaller/retningslinjer i serviceheftet, anmerkes og fremkommer i rapporten.

Dato	Km.stand
23.06.2022	23098
14.09.2021	5406

Kunde- og testforhold

Kundens representant/bilbruker har vært tilstede ved besiktigelsen

Forhold ved besiktigelse utenfor NAF senter	I oppvarmet lokale;Uten full testeutrustning;Uten løftebukk
Frist for neste EU kontroll	01.03.2025
Ikke prøvekjørt pga:	Ikke kjørbart;Starter ikke



4848031

Prøvekjøring

1 - Kjøreegenskaper

R**Annet**

107 - Udefinerbare feil

R**Generell informasjon**

3 - Service/ Dokum.

R

4 - Nøkler / Utstyr

✓

Bremser

6 - Bremseskiver

O**Hjul, dekk, felg**

48 - Dekk

O

49 - Felg

✓

51 - Ekstra hjulsett

✓

Karosseri

62 - Frontrute

R

70 - Karosseri generelt

O**Interiør**

78 - Interiør generelt

✓

Støtfangere

79 - Støtfanger foran

R

80 - Støtfanger bak

R**Sone 1 (venstre side)**

81 - Venstre forskjerm

✓

82 - Venstre fordør

✓

84 - Venstre bakdør

✓

85 - Venstre bakskjerm

R**Sone 2 (høyre side)**

90 - Høyre forskjerm

✓

91 - Høyre fordør

✓

94 - Høyre bakskjerm

R**Sone 3 (grill, panser, tak, bakluke)**

100 - Panser

R

101 - Tak

R

103 - Bakluke

✓

Sone 5 (entre, lasterom)

105 - Lasterom

R



4848031

Måleverdier

Ref.Id	Punkt	Fråse	Måleverdi
4.1	Nøkler / Utstyr	Antall nøkler:	2 stk
6.1	Bremseskiver		Kontrollert visuelt
48.1	Dekk	Mønsterdybde VF	Kontrollert visuelt
48.2		Mønsterdybde HF	Kontrollert visuelt
48.3		Mønsterdybde VB	Kontrollert visuelt
48.4		Mønsterdybde HB	Kontrollert visuelt
48.5		Bilen er utrustet med:	Sommerdekk
49.1	Felg	Felg montert på bilen:	Lettmetallfelg
51.1	Ekstra hjulsett	Mønsterdybde	Kontrollert visuelt
51.2		Mønsterdybde	Kontrollert visuelt
51.3		Mønsterdybde	Kontrollert visuelt
51.4		Mønsterdybde	Kontrollert visuelt
51.5		Ekstra hjulsett er utrustet med:	Piggfrie vinterdekk
51.6		Felg på ekstra hjulsett:	Stålfelg

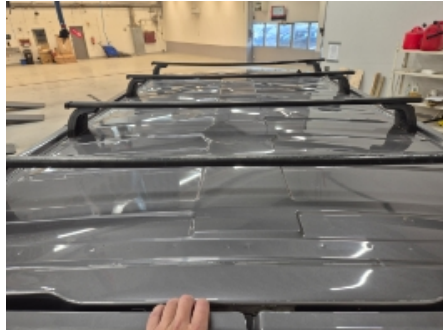
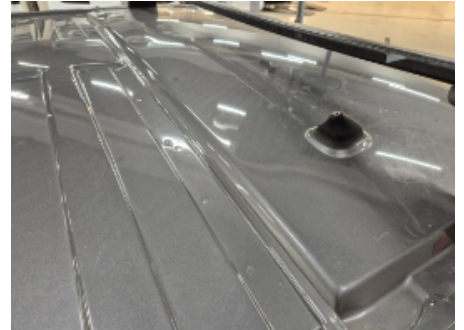
Bilder og vedlegg**1. Generelt****2. Generelt****3. Generelt****4. Generelt****5. Generelt****6. Generelt****7. Generelt****8. Generelt****9. Generelt****10. Generelt****11. Generelt****12. Generelt**



4848031



13. Generelt



14. Generelt



15. Generelt



16. Generelt

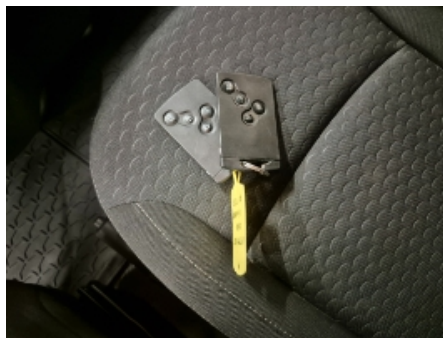

17. Generelt



18. Generelt



19. Generelt



20. Generelt



21. Generelt

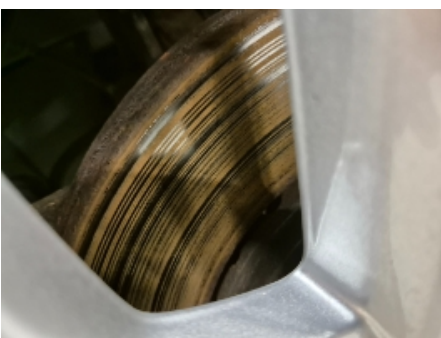

22. Generelt



23. Generelt



24. Generelt



4848031

Leveransebetingelser

1. Testrapporten

Testrapporten inneholder identifikasjon av kjøretøy og kunde samt beskrivelse av testens omfang med måleresultater der det foreligger.

2. Bedømming-vurderingsdefinisjon

Forklaring til bokstavkodene som benyttes ved PDF rapport:

V = Normalt. Tilstand vurdert «normal» iht. kjøretøyets alder og kjørelengde

R = Reparasjon. Anbefaler utbedring iht. kontrollpunkt

O = Opplysning. Informasjon iht. kontrollpunkt og/eller kjøretøy

S = Skiftet. Kontrollpunkt inkl. komponentskifte

J = Justert. Kontrollpunkt inkl. justering

I = Ikkeutført. Kontrollpunkt ikke vurdert

3. Gjennomføring av test.

Test utføres på et NAF Senter hvis ikke annet er beskrevet.

4. Eiendomsrett

Testens resultat tilhører NAFs kunde. Kundens navn er registrert på side 1 i testrapporten, og eventuelle henvendelser i forbindelse med testen må utføres av registrert kunde. Testresultatene leveres ikke ut til andre uten samtykke fra NAFs kunde.

5. Demontering

NAF demonterer ikke for kontroll/vurdering, og kan dermed ikke påpeke feil som kun avdekkes ved demontering. Dersom NAF oppdager avvik der det trengs demontering for kontroll/vurdering, vil dette anmerkes i testrapporten.

6. Prøvekjøring, periodiske feil og fremtidige problemer

NAF anmerker kun feil og avvik som oppdages på testtidspunktet. Periodiske feil/avvik kan forekomme uten at dette avdekkes pga. manglende symptom(fremtredelse) ved testtidspunktet. Det er ikke mulig å forutse fremtidige problemer, feil eller avvik.

NAF prøvekjører bilen kun i begrenset grad.

7. Avlesing av elektronisk lagrede feilkoder via kjøretøyets OBD kontakt

NAF leser feilkoder på de elektroniske styresystemene som bilprodusenten har gitt tilgang til. Tilgang kan variere mellom ulike bilmerker og modeller og systemene leses med det testutstyret som benyttes av NAF. Det skilles ikke mellom permanente og periodiske feilkoder. NAF kan ikke påvise avvik i bilens oppgitte kilometerstand ved hjelp av diagnose.

8. NAFs ansvar

NAF har vurdert alle kontrollpunkter i den aktuelle testrapporten i henhold til NAFs definisjoner og retningslinjer. Kontrollpunkter som ikke omtales i rapporten er ikke inkludert eller vurdert.

Feil/avvik som avdekkes i etterkant av testen, kan ikke lastes NAF uten at det dokumenteres at følgende kumulative vilkår foreligger:

- feil/avvik må anses å ha foreligget ved testtidspunktet
- feil/avvik kan avdekkes etter gjeldende definisjoner og retningslinjer (innhold) av kontrollpunkt ved testtidspunktet
- feil/avvik kan avdekkes ved benyttet testutstyr i NAF ved testtidspunktet
- feil/avvik kan avdekkes ved gjeldende testforutsetninger ved testtidspunktet
- feil/avvik medfører konsekvenstap
- NAF har opptrådt uaktsomt ved testtidspunktet

9. Klageadgang næringsmarked

Testens resultat tilhører NAFs kunde. Kundens navn er registrert på side 1 i testrapporten. Ved eventuelle uoverensstemmelser i forbindelse med levert dokumentasjon, skal kunde ta dette opp med NAF. NAF er forretningsmessig leverandør til kunde og forholder seg kun til denne avtalepart.

Alle reklamasjoner må være NAF i hende skriftlig senest 10 dager etter at testen er utført.

10. Reklamasjonsansvaret til NAF

Ved uoverensstemmelse mellom tekst og bilder i testrapport og ett av disse viser riktig tilstand, er feilen ikke reklamasjonsgrunn.

NAF AS er ikke ansvarlig for feil i opplysninger som er hentet elektronisk fra 3.-part.

NAF AS kan kreve at bilen stilles til disposisjon for kontroll.

Ved reklamasjon kan NAF AS forlange å få mulighet til å reparere på eget verksted.

Hvis kjøper starter reparasjon på annet verksted uten skriftlig godkjenning fra NAF AS bortfaller retten til å kreve utgiften refundert av NAF AS.

Ved reparasjon på kjøpers verksted beregnes priser etter NAF AS sine innkjøpspriser (Meca eller tilsvarende) og selvkost på timepris. Benyttes DBS-systemet som grunnlag for delepriser benyttes importørpriser uten fraktpåslag.

Arbeidstidsettes iht. Haynes Pro med faktor 1

Diagnoserapport vedlegges der kunden har bestilt dette. Diagnoserapporten betraktes som en del av testrapporten.

Reklamasjonskravets størrelse er under alle omstendigheter oppad begrenset til prisen på testen, med mindre noe annet er særskilt avtalt.

NAF AS anbefaler at budgivere selv inspiserer objektet.