



4919605

NAF Bruktbiltest

Testdato
26.09.2024

Kunde

Navn	Auksjonen.no As	Kontaktperson	
Medlemsnummer	94448735	Navn	Auksjonen.no As
Adresse	Døvleveien 23	Telefon	33 30 05 40
Postnummer og -sted	3170 SEM	E-post	
Telefon	33 30 05 40		
Ekstern referanse	435371		



Kjøretøy

Bilmerke	Nissan	Motorstørrelse	1386 cm ³
Modell	NOTE	Motoreffekt	65 kW
Type	E11	Aksler i drift	1
Registreringsnr.	DN63006	Drivstofftype	Bensin
Understellsnr.	SJNFAAE11U2103763	Kjøretøygruppe	101
Km.stand.	131229	Bruktimportert	Nei
Farge	Svart	Registreringsår	2011
		Registrert første gang	05.04.2011



Informasjon

NAF Bruktbiltest (BBT) er en uavhengig vurdering av kjøretøyets tekniske tilstand iht. definerte kontrollpunkter. De aktuelle kontrollpunktene fremkommer i testen og vurderes / bedømmes etter NAF sine definisjoner og retningslinjer som også hensyntar bilens alder og km-stand.

NAF anmerker kun feil, mangler og avvik som avdekkes på testtidspunktet. Forutsetninger for utført test er angitt på side 2 i denne rapporten. NAF demonterer ikke for kontroll. Det kan være indikasjon knyttet til tekniske forhold som krever ytterligere utredning for å kunne fastslå omfang. Det kan også være periodiske feil som ikke kan avdekkes på testtidspunktet. Se utfyllende leveransebeskrivelse side 6.

NAF Bruktbiltest er utført på oppdrag av bilforhandler. Alle henvendelser til testen og øvrige forhold til bilens tekniske tilstand må avklares mellom kjøper av bilen og bilforhandler testen er utstedt til.



4919605

Testresultater

Ref.Id	Repareres	Resultat	Beskrivelse
2.6	Unormal lyd	Ulyd fra hjuloppheng foran	
4.3	Service/ Dokum.	Iht. servicehefte er ikke alle servicer fulgt	
4.7		Aktivert serviceindikator	
6.10	Bremseskiver	Rust på bremseskive:	Venstre foran, Høyre foran
23.1	Full systemskann	Det finnes feilkoder, se rapport	
23.2		Diagnoseavlesing ligger i testrapport	
33.2	Eksosanlegg	Lekkasje:	Midtre eksospotte
33.6		Løst varmedeksel:	Fremre eksospotte
38.5	Clutch	Slurer / slitt	
77.1	Fjærer / fjærbein	Brudd:	Venstre foran, Høyre foran
78.1	Opphengs- / bærearmer foraksel	Slakk i opphengskule:	Høyre nedre
86.2	Lakk / karosseri utvendig	Lakkriper:	Venstre forskjerm, Støtfanger foran, Høyre baksjerm
86.3		Skadet:	Venstre fordør, Høyre fordør, Venstre bakdør, Høyre bakdør, Støtfanger bak, Høyre sidekanal
98.2	Seter	Misfarget/skittent:	
98.3		Hull/rift gjennom setetrekk:	Venstre foran

Ref.Id	Opplysning	Resultat	Beskrivelse
23.6	Full systemskann	Etter avtale med kunde er feilkode/r slettet, feilsøking må påregnes dersom feilkode dukker opp igjen	
50.16	Varmeapparat / klimaanlegg (AC)	Skade / tæring i radiatorregister. Funksjon god på testetidspunktet	
81.9	Frontrute	Noe steinsprut	
86.17	Lakk / karosseri utvendig	Diverse småbulker/lakkriper	
97.5	Døråpning	Sår eller skade:	Venstre fordør, Høyre fordør, Venstre bakdør, Høyre bakdør



4919605

Servicehistorikk

Dato	Km.stand
09.09.2022	113965
11.07.2016	67924
19.03.2014	47074
29.05.2013	46886
06.06.2012	29813

Testforhold

Maks hastighet ved prøvekjøring	60 km/t
Utetemperatur ved prøvekjøring	15 °C
Føreforhold ved prøvekjøring	Tørt
Bilen ble prøvekjørt:	Driftsvarm motor
Er bilen skitten eller nediset:	Nei
Frist for neste EU kontroll	30.06.2025



4919605

Prøvekjøring2 - Unormal lyd **R****Generell informasjon**3 - Nøkler / Utstyr **✓**4 - Service/ Dokum. **R****Bremser**5 - Bremsbelegg **✓**6 - Bremseskiver **R**8 - Parkeringsbrems **✓**9 - Bremsvirkning **✓**10 - Bremsvæsknivå **✓**12 - Bremsørør **✓**13 - Bremseslanger **✓**14 - Bremskraftforsterker **✓**15 - Bremsedal **✓****Lys og signaler**17 - Lys **✓**19 - Refleks **✓**20 - Lyd / lyssignaler **✓**21 - Varsellamper **✓**22 - Varsellamper utvidet **✓****e-Diagnose**23 - Full systemskann **R****Motor**27 - Motor virkemåte **✓**28 - Utvendig tilstand motor **✓**29 - Oljenivå motor **✓**30 - Kjølevæske **✓**31 - Kjølevifte **✓**32 - Kjølesystem **✓**33 - Eksosanlegg **R**35 - Motorfester **✓**36 - Drivstofftank, rør, slange **✓**37 - Registerreim **✓****Drivverk**38 - Clutch **R**39 - Girkasse (manuell) **✓**41 - Differensial **✓**42 - Drivaksler **✓****Elektriske anlegg**44 - Instrument belysning **✓**45 - Instrumenter **✓**47 - Elektrisk vindusheis **✓**48 - Oppvarmet bakrute **✓**49 - Kupevifte **✓**50 - Varmeapparat / klimaanlegg (AC) **O**51 - Vindusvisker, spyler (foran/bak) **✓**53 - Sentrallås **✓**54 - Setevarmer **✓**55 - Ladespenning generator **✓**56 - Drivrem generator **✓**57 - Batteri ytre tilstand **✓**58 - Tilstand 12 volt batteri **✓****Hjul, dekk, felg**65 - Dekk **✓**66 - Felg **✓**67 - Ekstra hjulsett **✓**68 - Hjullager **✓**69 - Reservehjul / dekkreparasjonssett **✓****Styring**71 - Ratt, rattaksel, ledd **✓**72 - Styresnekke, tannstang **✓**73 - Styrestag/ledd **✓**74 - Styreservo **✓****Hjuloppheng**75 - Støtdempere **✓**76 - Stabilisator **✓**77 - Fjærer / fjærbein **R**78 - Opphengs- / bærearmer foraksel **R**79 - Opphengs- / bærearmer bakaksel **✓**80 - Travers **✓**



4919605

Karosseri

81 - Frontrute	O
82 - Siderute/bakrute	✓
83 - Dør-/panseråpner	✓
86 - Lakk / karosseri utvendig	R
87 - Utvendig speil	✓
88 - Underside	✓
89 - Understellsnummer	✓

Interiør

91 - Dashbord / midtkonsoll	✓
93 - Taktrekk	✓
94 - Solskjerm	✓
95 - Innvendig speil	✓
97 - Døråpning	O
98 - Seter	R
99 - Bilbelte	✓
101 - Bagasjeromstildekning	✓
102 - Laste-/bagasjerom	✓
103 - Interiør generelt	✓
104 - Varseltrekant	✓



4919605

Måleverdier

Ref.Id	Punkt	Fråse	Måleverdi
3.1	Nøkler / Utstyr	Antall nøkler:	2 stk
6.1	Bremseskiver		Ikke mulig å måle pga felgens utforming
9.1	Bremsevirkning	Bremsevirkning, VF	210,00
9.2		Bremsevirkning, HF	210,00
9.3		Bremsevirkning, VB	140,00
9.4		Bremsevirkning, HB	140,00
30.1	Kjølevæske	Kjølevæskens frysepunkt, frostsikker ned til minus:	40 °C
37.1	Registerreim		Bilen har registerkjede
50.1	Varmeapparat / klimaanlegg (AC)	Temperatur på luft inn i klimaanlegg	18 °C
50.2		Temperatur på luft ut av klimaanlegg	14 °C
55.1	Ladespenning generator	Ladespenning med last (V)	13,80 volt
55.2		Ladespenning uten last (V)	13,80 volt
58.1	Tilstand 12 volt batteri	Referanseverdi norm:	EN
58.2		Referanseverdi kaldstart-kapasitet:	600 ampere
58.3		Målt kaldstart-kapasitet:	434 ampere
65.1	Dekk	Mønsterdybde VF	6,00 mm
65.2		Mønsterdybde HF	6,00 mm
65.3		Mønsterdybde VB	6,00 mm
65.4		Mønsterdybde HB	6,00 mm
65.5		Bilen er utrustet med:	Sommerdekk
66.1	Felg	Felg montert på bilen:	Stålfelg
67.1	Ekstra hjulsett	Mønsterdybde	6,00 mm
67.2		Mønsterdybde	6,00 mm
67.3		Mønsterdybde	5,00 mm
67.4		Mønsterdybde	4,00 mm
67.5		Ekstra hjulsett er utrustet med:	Piggfrie vinterdekk
67.6		Felg på ekstra hjulsett:	Lettmetallfelg

Bilder og vedlegg



1. Generelt



2. Generelt



3. Generelt



4. Generelt



5. Generelt



6. Generelt



7. Generelt



8. Generelt



9. Generelt



10. Generelt

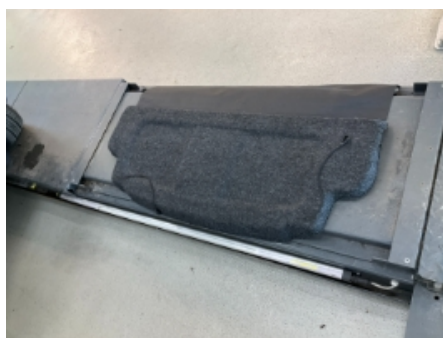

11. Generelt



12. Generelt



4919605



13. Generelt



14. Generelt



15. Generelt



16. Generelt



17. Generelt



18. Generelt



19. Generelt



20. Generelt



21. Generelt



22. Generelt

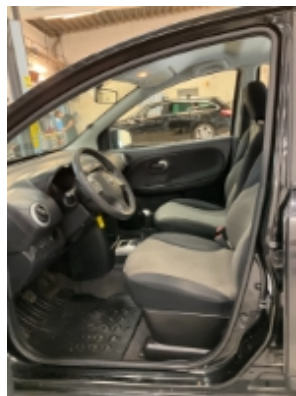

23. Generelt



24. Generelt



4919605



25. Generelt



26. Generelt



27. Generelt



28. Generelt



29. Generelt



30. Generelt



31. Generelt



32. Generelt



33. Generelt



34. Generelt



35. Generelt



4919605

Leveransebetingelser

1. Testrapporten

Testrapporten inneholder identifikasjon av kjøretøy og kunde samt beskrivelse av testens omfang med måleresultater der det foreligger.

2. Bedømming-vurderingsdefinisjon

Forklaring til bokstavkodene som benyttes ved PDF rapport:

V = Normalt. Tilstand vurdert «normal» iht. kjøretøyets alder og kjørelengde

R = Reparasjon. Anbefaler utbedring iht. kontrollpunkt

O = Opplysning. Informasjon iht. kontrollpunkt og/eller kjøretøy

S = Skiftet. Kontrollpunkt inkl. komponentskifte

J = Justert. Kontrollpunkt inkl. justering

I = Ikkeutført. Kontrollpunkt ikke vurdert

3. Gjennomføring av test.

Test utføres på et NAF Senter hvis ikke annet er beskrevet.

4. Eiendomsrett

Testens resultat tilhører NAFs kunde. Kundens navn er registrert på side 1 i testrapporten, og eventuelle henvendelser i forbindelse med testen må utføres av registrert kunde. Testresultatene leveres ikke ut til andre uten samtykke fra NAFs kunde.

5. Demontering

NAF demonterer ikke for kontroll/vurdering, og kan dermed ikke påpeke feil som kun avdekkes ved demontering. Dersom NAF oppdager avvik der det trengs demontering for kontroll/vurdering, vil dette anmerkes i testrapporten.

6. Prøvekjøring, periodiske feil og fremtidige problemer

NAF anmerker kun feil og avvik som oppdages på testtidspunktet. Periodiske feil/avvik kan forekomme uten at dette avdekkes pga. manglende symptom(fremtredelse) ved testtidspunktet. Det er ikke mulig å forutse fremtidige problemer, feil eller avvik.

NAF prøvekjører bilen kun i begrenset grad.

7. Avlesing av elektronisk lagrede feilkoder via kjøretøyets OBD kontakt

NAF leser feilkoder på de elektroniske styresystemene som bilprodusenten har gitt tilgang til. Tilgang kan variere mellom ulike bilmerker og modeller og systemene leses med det testutstyret som benyttes av NAF. Det skilles ikke mellom permanente og periodiske feilkoder. NAF kan ikke påvise avvik i bilens oppgitte kilometerstand ved hjelp av diagnose.

8. NAFs ansvar

NAF har vurdert alle kontrollpunkter i den aktuelle testrapporten i henhold til NAFs definisjoner og retningslinjer. Kontrollpunkter som ikke omtales i rapporten er ikke inkludert eller vurdert.

Feil/avvik som avdekkes i etterkant av testen, kan ikke lastes NAF uten at det dokumenteres at følgende kumulative vilkår foreligger:

- feil/avvik må anses å ha foreligget ved testtidspunktet
- feil/avvik kan avdekkes etter gjeldende definisjoner og retningslinjer (innhold) av kontrollpunkt ved testtidspunktet
- feil/avvik kan avdekkes ved benyttet testutstyr i NAF ved testtidspunktet
- feil/avvik kan avdekkes ved gjeldende testforutsetninger ved testtidspunktet
- feil/avvik medfører konsekvenstap
- NAF har opptrådt uaktsomt ved testtidspunktet

9. Klageadgang næringsmarked

Testens resultat tilhører NAFs kunde. Kundens navn er registrert på side 1 i testrapporten. Ved eventuelle uoverensstemmelser i forbindelse med levert dokumentasjon, skal kunde ta dette opp med NAF. NAF er forretningsmessig leverandør til kunde og forholder seg kun til denne avtalepart.

Alle reklamasjoner må være NAF i hende skriftlig senest 10 dager etter at testen er utført.

10. Reklamasjonsansvaret til NAF

Ved uoverensstemmelse mellom tekst og bilder i testrapport og ett av disse viser riktig tilstand, er feilen ikke reklamasjonsgrunn.

NAF AS er ikke ansvarlig for feil i opplysninger som er hentet elektronisk fra 3.-part.

NAF AS kan kreve at bilen stilles til disposisjon for kontroll.

Ved reklamasjon kan NAF AS forlange å få mulighet til å reparere på eget verksted.

Hvis kjøper starter reparasjon på annet verksted uten skriftlig godkjenning fra NAF AS bortfaller retten til å kreve utgiften refundert av NAF AS.

Ved reparasjon på kjøpers verksted beregnes priser etter NAF AS sine innkjøpspriser (Meca eller tilsvarende) og selvkost på timepris. Benyttes DBS-systemet som grunnlag for delepriser benyttes importørpriser uten fraktpåslag.

Arbeidstidsettes iht. Haynes Pro med faktor 1

Diagnoserapport vedlegges der kunden har bestilt dette. Diagnoserapporten betraktes som en del av testrapporten.

Reklamasjonskravets størrelse er under alle omstendigheter oppad begrenset til prisen på testen, med mindre noe annet er særskilt avtalt.

NAF AS anbefaler at budgivere selv inspiserer objektet.

NAF SEM
Døvleveien 23
3170 SEM
Telefon:
Fax:
E-mail:
Website:



26. sep. 2024

Køretøj: Nissan Note-I 1.4i 16V (E11)
Motorkode: CR 14 DE
Produktionsår: 06-08
Kilometerstand: 131229 (skrevet af kontrolløren)
Registrering Nr: DN63006
VIN:
Testet: 26. sep. 2024 09:13:21

Fejlkode

OBD	OBD	0 Fejl
Motor	4-cyl. ISO 1	0 Fejl
Motor	Benzin CAN	ikke tilgængelig
ABS	ABS CAN	0 Fejl
Airbag	Airbag ISO OBD	1 Fejl
Fejlkode: B1035 Kollisionssensor Fejl i data.		
Komfort	BCM CAN	1 Fejl
Fejlkode: U1000 CAN-bus Kommunikation forstyrret.		
Komfort	IS CAN	ikke tilgængelig
Komfort	IPDM CAN	1 Fejl
Fejlkode: U1000 CAN-bus Kommunikation forstyrret.		
Tyverisikring	Startspærre ISO 1	0 Fejl

Styretøj

EPS CAN

0 Fejl

Styretøj

Styretøj UDS

ikke tilgængelig