



4753032

NAF Bruktbiltest

Testdato
28.07.2024

Kunde

Navn	Auksjonen.no Co/Santander	Kontaktperson	
Medlemsnummer	95140190	Navn	Auksjonen.no Co/Santander
Adresse	Døvleveien 23	Telefon	33300540
Postnummer og -sted	3170 SEM	E-post	
Telefon	33300540		
Ekstern referanse	418907		



Kjøretøy

Bilmerke	Mercedes-Benz	Motorstørrelse	1991 cm ³
Modell	C 350 e	Motoreffekt	155 kW
Type	204 K	Aksler i drift	1
Registreringsnr.	BE14655	Drivstofftype	Bensin
Understellsnr.	WDD2052471F659187	Kjøretøygruppe	101
Km.stand.	203037	Bruktimportert	Nei
Farge	Hvit	Registreringsår	2017
		Registrert første gang	30.10.2017



Informasjon

NAF Bruktbiltest (BBT) er en uavhengig vurdering av kjøretøyets tekniske tilstand iht. definerte kontrollpunkter. De aktuelle kontrollpunktene fremkommer i testen og vurderes / bedømmes etter NAF sine definisjoner og retningslinjer som også hensyntar bilens alder og km-stand.

NAF anmerker kun feil, mangler og avvik som avdekkes på testtidspunktet. Forutsetninger for utført test er angitt på side 2 i denne rapporten. NAF demonterer ikke for kontroll. Det kan være indikasjon knyttet til tekniske forhold som krever ytterligere utredning for å kunne fastslå omfang. Det kan også være periodiske feil som ikke kan avdekkes på testtidspunktet. Se utfyllende leveransebeskrivelse side 6.

NAF Bruktbiltest er utført på oppdrag av bilforhandler. Alle henvendelser til testen og øvrige forhold til bilens tekniske tilstand må avklares mellom kjøper av bilen og bilforhandler testen er utstedt til.



4753032

Testresultater

Ref.Id	Repareres	Resultat	Beskrivelse
1.9	Kjøreegenskaper	Vibrasjoner ved bremsing	
3.5	Nøkler / Utstyr	Nøkkel/er mangler	
4.7	Service/ Dokum.	Aktivert serviceindikator	
6.7	Bremseskiver	Bremseskivetykkelse er under fabrikantens minimumsmål	Høyre bak, Venstre bak
6.8		Slitt bremseskive:	Venstre foran, Venstre bak, Høyre foran, Høyre bak
6.10		Rust på bremseskive:	Venstre foran, Venstre bak, Høyre bak, Høyre foran
17.27	Lys	* Venstre baklykt - riper	
21.17	Varsellamper	* Varsler feil på: antispinn, ABS, motorlampe og aktive bremses assist - feilsøk for nærmere kontroll	
22.2	Varsellamper utvidet	Varsellampe for TPMS (Dekktrykk) lyser	
23.1	Full systemskann	Det finnes feilkoder, se rapport	
23.2		Diagnoseavlesing ligger i testrapport	
27.6	Motor virkemåte	Motor fusker ved belastning	
27.7		Rykkete gange på dellast	
28.6	Utvendig tilstand motor	* Vanskelig og kontrollere etter oljelekkasje/oljesvetting pga manglende innsyn - forbehold om oljelekkasje/iljesvetting ved demontering av deksler under motoren.	
29.1	Oljenivå motor	Oljenivå er under minimumsmerket	
43.3	Mellomaksel	Sprukket / deformert gummiskive:	Bak
61.1	Ladekontakt elbil/hybrid	Lokk/beskyttelse for ladekontakt skadet/virker ikke	
61.6		* Lokk til ladekontakt - ligger i bagasjerommet	
62.2	Ladekabel elbil/hybrid	Ladekabel mangler	
66.8	Felg	Vesentlig ripe / hakk inn til grunnmaterialet:	Høyre foran, Høyre bak, Venstre bak, Venstre foran
67.17	Ekstra hjulsett	Ekstra hjulsett mangler	
81.2	Frontrute	En eller flere steinsprutrosetter som ikke er utbedret <ul style="list-style-type: none">Reparasjonsmetode: Skift	
81.4		Sprekk i frontrute: <ul style="list-style-type: none">Reparasjonsmetode: Skift	
86.2	Lakk / karosseri utvendig	Lakkriper:	Støtfanger foran
86.5		Pyntelist løs, skadet eller mangler:	Støtfanger bak



4753032

Ref.Id	Repareres	Resultat	Beskrivelse
86.11		Steinsprut/lakksår	Høyre sidekanal, Venstre fordør, Høyre forskjerm, Støtfanger foran, Støtfanger bak, Venstre sidekanal, Venstre forskjerm
86.13		Lakkslipp/flassing	Støtfanger foran
91.1	Dashbord / midtkonsoll	Hull/rift/flenge:	Dashbord
93.1	Taktrekk	Hull/rifter/flenger i taktrekk	Bak
98.3	Seter	Hull/rift gjennom setetrekk:	Venstre foran
98.6		* 1 stk isofixdeksel bak - skadet	
102.1	Laste-/bagasjerom	Skadet gulvteppe	

Ref.Id	Opplysning	Resultat	Beskrivelse
4.12	Service/ Dokum.	Bilen har digital servicebok, denne er ikke kontrollert av NAF	
17.29	Lys	Kraketert lykteglass	Venstre nærlys, Venstre baklys, Høyre baklys
65.22	Dekk	Noe skjevslitt dekk	Høyre bak, Høyre foran, Venstre bak, Venstre foran
82.15	Siderute/bakrute	Ripe/slitasje:	Høyre fordør, Venstre side bakerst, Bakrute
86.16	Lakk / karosseri utvendig	Lakkriper:	Høyre sidekanal, Venstre sidekanal, Støtfanger bak, Høyre bakdør, Høyre fordør, Bakluke, Høyre forskjerm
86.17		Diverse småbulker/lakkriper	
86.18		Småbulker:	Tak, Panser, Høyre bakdør, Høyre baksjerm
86.19		Bulk(er)	Venstre baksjerm
86.20		Steinsprut:	Hele karosseriet
86.24		Rustangrep:	Høyre baksjerm, Venstre baksjerm
86.30		Bilen har noe penselflekking av steinsprut/riper i lakk	
93.5	Taktrekk	Skittent taktrekk	
96.4	Dørtrekk	Liten skade i dørtrekk:	Høyre fordør
97.5	Døråpning	Sår eller skade:	Venstre bakdør

Ikke utførte

Punkt	Årsak
Batteri ytre tilstand	Ikke tilgjengelig for kontroll



4753032

Punkt**Årsak**

Tilstand 12 volt batteri

Ikke tilgjengelig for kontroll

Servicehistorikk

Elektronisk servicedokumentasjon er ikke sjekket av NAF på grunn av manglende tilgang.

Testforhold

Maks hastighet ved prøvekjøring	60 km/t
Utetemperatur ved prøvekjøring	16 °C
Bilen ble prøvekjørt:	Driftsvarm motor
Er bilen skitten eller nediset:	Nei
Frist for neste EU kontroll	11.06.2025



4753032

Prøvekjøring

- 1 - Kjøreegenskaper **R**
- 2 - Unormal lyd ✓

Generell informasjon

- 3 - Nøkler / Utstyr **R**
- 4 - Service/ Dokum. **R**

Bremser

- 5 - Bremsbelegg ✓
- 6 - Bremseskiver **R**
- 8 - Parkeringsbrems ✓
- 9 - Bremsvirkning ✓
- 10 - Bremsvæsknivå ✓
- 11 - Bremsvæskens kokepunkt ✓
- 12 - Bremsrør ✓
- 13 - Bremseslanger ✓
- 14 - Bremskraftforsterker ✓
- 15 - Brems pedal ✓

Lys og signaler

- 17 - Lys **R**
- 19 - Refleks ✓
- 20 - Lyd / lyssignaler ✓
- 21 - Varsellamper **R**
- 22 - Varsellamper utvidet **R**

e-Diagnose

- 23 - Full systemskann **R**

Motor

- 27 - Motor virkemåte **R**
- 28 - Utvendig tilstand motor **R**
- 29 - Oljenivå motor **R**
- 30 - Kjølevæske ✓
- 31 - Kjølevifte ✓
- 32 - Kjølesystem ✓
- 33 - Eksosanlegg ✓
- 35 - Motorfester ✓
- 36 - Drivstofftank, rør, slange ✓
- 37 - Registerreim ✓

Drivverk

- 40 - Girkasse (automatisk) ✓
- 41 - Differensial ✓
- 42 - Drivaksler ✓
- 43 - Mellomaksel **R**

Elektriske anlegg

- 44 - Instrument belysning ✓
- 45 - Instrumenter ✓
- 46 - Radio / Multimedia ✓
- 47 - Elektrisk vindusheis ✓
- 48 - Oppvarmet bakrute ✓
- 49 - Kupevifte ✓
- 50 - Varmeapparat / klimaanlegg (AC) ✓
- 51 - Vindusvisker, spyler (foran/bak) ✓
- 53 - Sentrallås ✓
- 54 - Setevarmer ✓
- 57 - Batteri ytre tilstand |
- 58 - Tilstand 12 volt batteri |
- 61 - Ladekontakt elbil/hybrid **R**
- 62 - Ladekabel elbil/hybrid **R**
- 63 - Kabler for fremdriftssystem elbil/hybrid ✓
- 64 - Utv. tilstand fremdriftsbatteri elbil/hybrid ✓

Hjul, dekk, felg

- 65 - Dekk **O**
- 66 - Felg **R**

Hjul, dekk, felg

- 67 - Ekstra hjulsett **R**
- 68 - Hjullager ✓
- 70 - Hjulcapsler/navkopper ✓

Styring

- 71 - Ratt, rattaksel, ledd ✓
- 72 - Styresnekke, tannstang ✓
- 73 - Styrestag/ledd ✓
- 74 - Styreservo ✓



4753032

Hjuloppheng

75 - Støtdempere	✓
76 - Stabilisator	✓
77 - Fjærer / fjærbein	✓
78 - Opphengs- / bærearmer foraksel	✓
79 - Opphengs- / bærearmer bakaksel	✓
80 - Travers	✓

Karosseri

81 - Frontrute	R
82 - Siderute/bakrute	O
83 - Dør-/panseråpner	✓
84 - Lås	✓
86 - Lakk / karosseri utvendig	R
87 - Utvendig speil	✓
88 - Underside	✓
89 - Understellsnummer	✓

Interiør

91 - Dashbord / midtkonsoll	R
92 - Luftdyse kupé	✓
93 - Taktrekk	R
94 - Solskjerm	✓
95 - Innvendig speil	✓
96 - Dørtrekk	O
97 - Døråpning	O
98 - Seter	R
99 - Bilbelte	✓
100 - Gulvmatter/-teppe	✓
101 - Bagasjeromstildekning	✓
102 - Laste-/bagasjerom	R
103 - Interiør generelt	✓
104 - Varseltrekant	✓



4753032

Måleverdier

Ref.Id	Punkt	Fråse	Måleverdi
3.1	Nøkler / Utstyr	Antall nøkler:	1 stk
6.1	Bremsekiver	Min. bremsekivetykkelse før utskifting foran:	30,00 mm
6.2		Bremsekivetykkelse VF	31,10 mm
6.3		Bremsekivetykkelse HF	31,10 mm
6.4		Min. bremsekivetykkelse før utskifting bak:	19,40 mm
6.5		Bremsekivetykkelse VB	19,20 mm
6.6		Bremsekivetykkelse HB	19,20 mm
9.1	Bremsevirkning	Bremsevirkning, VF	320,00
9.2		Bremsevirkning, HF	320,00
9.3		Bremsevirkning, VB	270,00
9.4		Bremsevirkning, HB	270,00
30.1	Kjølevæske	Kjølevæskens frysepunkt, frostsikker ned til minus:	-50 °C
37.1	Registerreim		Bilen har registerkjede
50.1	Varmeapparat / klimaanlegg (AC)	Temperatur på luft inn i klimaanlegg	22 °C
50.2		Temperatur på luft ut av klimaanlegg	4 °C
58.1	Tilstand 12 volt batteri		Ikke tilgjengelig for kontroll
62.1	Ladekabel elbil/hybrid	Antall ladekabler i bilen:	0 stk
65.1	Dekk	Mønsterdybde VF	4,80 mm
65.2		Mønsterdybde HF	5,20 mm
65.3		Mønsterdybde VB	5,60 mm
65.4		Mønsterdybde HB	5,00 mm
65.5		Bilen er utrustet med:	Piggfrie vinterdekk
66.1	Felg	Felg montert på bilen:	Lettmetallfelg
67.1	Ekstra hjulsett		Ikke målt grunnet manglende tilgjengelighet

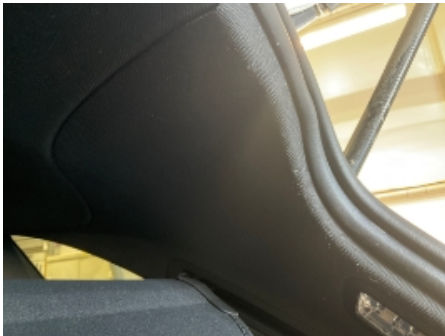
Bilder og vedlegg**1. Taktrekk****2. Lasterom****3. Seter****4. Frontrute****5. Frontrute****6. Ladekontakt elbil/hybrid****7. Dashbord / midtkonsoll****8. Generelt****9. Generelt****10. Generelt****11. Generelt****12. Generelt**



4753032



13. Generelt



14. Generelt



15. Generelt



16. Generelt



17. Generelt



18. Generelt



19. Generelt



20. Generelt



21. Generelt



22. Generelt



23. Generelt



24. Generelt



4753032



25. Generelt



26. Generelt



27. Generelt



28. Generelt



29. Generelt



30. Generelt



31. Generelt



32. Generelt



33. Generelt



34. Generelt



35. Generelt



36. Generelt



4753032



37. Generelt



38. Generelt



4753032

Leveransebetingelser

1. Testrapporten

Testrapporten inneholder identifikasjon av kjøretøy og kunde samt beskrivelse av testens omfang med måleresultater der det foreligger.

2. Bedømming-vurderingsdefinisjon

Forklaring til bokstavkodene som benyttes ved PDF rapport:

V = Normalt. Tilstand vurdert «normal» iht. kjøretøyets alder og kjørelengde

R = Reparasjon. Anbefaler utbedring iht. kontrollpunkt

O = Opplysning. Informasjon iht. kontrollpunkt og/eller kjøretøy

S = Skiftet. Kontrollpunkt inkl. komponentskifte

J = Justert. Kontrollpunkt inkl. justering

I = Ikkeutført. Kontrollpunkt ikke vurdert

3. Gjennomføring av test.

Test utføres på et NAF Senter hvis ikke annet er beskrevet.

4. Eiendomsrett

Testens resultat tilhører NAFs kunde. Kundens navn er registrert på side 1 i testrapporten, og eventuelle henvendelser i forbindelse med testen må utføres av registrert kunde. Testresultatene leveres ikke ut til andre uten samtykke fra NAFs kunde.

5. Demontering

NAF demonterer ikke for kontroll/vurdering, og kan dermed ikke påpeke feil som kun avdekkes ved demontering. Dersom NAF oppdager avvik der det trengs demontering for kontroll/vurdering, vil dette anmerkes i testrapporten.

6. Prøvekjøring, periodiske feil og fremtidige problemer

NAF anmerker kun feil og avvik som oppdages på testtidspunktet. Periodiske feil/avvik kan forekomme uten at dette avdekkes pga. manglende symptom(fremtredelse) ved testtidspunktet. Det er ikke mulig å forutse fremtidige problemer, feil eller avvik.

NAF prøvekjører bilen kun i begrenset grad.

7. Avlesing av elektronisk lagrede feilkoder via kjøretøyets OBD kontakt

NAF leser feilkoder på de elektroniske styresystemene som bilprodusenten har gitt tilgang til. Tilgang kan variere mellom ulike bilmerker og modeller og systemene leses med det testutstyret som benyttes av NAF. Det skilles ikke mellom permanente og periodiske feilkoder. NAF kan ikke påvise avvik i bilens oppgitte kilometerstand ved hjelp av diagnose.

8. NAFs ansvar

NAF har vurdert alle kontrollpunkter i den aktuelle testrapporten i henhold til NAFs definisjoner og retningslinjer. Kontrollpunkter som ikke omtales i rapporten er ikke inkludert eller vurdert.

Feil/avvik som avdekkes i etterkant av testen, kan ikke lastes NAF uten at det dokumenteres at følgende kumulative vilkår foreligger:

- feil/avvik må anses å ha foreligget ved testtidspunktet
- feil/avvik kan avdekkes etter gjeldende definisjoner og retningslinjer (innhold) av kontrollpunkt ved testtidspunktet
- feil/avvik kan avdekkes ved benyttet testutstyr i NAF ved testtidspunktet
- feil/avvik kan avdekkes ved gjeldende testforutsetninger ved testtidspunktet
- feil/avvik medfører konsekvenstap
- NAF har opptrådt uaktsomt ved testtidspunktet

9. Klageadgang næringsmarked

Testens resultat tilhører NAFs kunde. Kundens navn er registrert på side 1 i testrapporten. Ved eventuelle uoverensstemmelser i forbindelse med levert dokumentasjon, skal kunde ta dette opp med NAF. NAF er forretningsmessig leverandør til kunde og forholder seg kun til denne avtalepart.

Alle reklamasjoner må være NAF i hende skriftlig senest 10 dager etter at testen er utført.

10. Reklamasjonsansvaret til NAF

Ved uoverensstemmelse mellom tekst og bilder i testrapport og ett av disse viser riktig tilstand, er feilen ikke reklamasjonsgrunn.

NAF AS er ikke ansvarlig for feil i opplysninger som er hentet elektronisk fra 3.-part.

NAF AS kan kreve at bilen stilles til disposisjon for kontroll.

Ved reklamasjon kan NAF AS forlange å få mulighet til å reparere på eget verksted.

Hvis kjøper starter reparasjon på annet verksted uten skriftlig godkjenning fra NAF AS bortfaller retten til å kreve utgiften refundert av NAF AS.

Ved reparasjon på kjøpers verksted beregnes priser etter NAF AS sine innkjøpspriser (Meca eller tilsvarende) og selvkost på timepris. Benyttes DBS-systemet som grunnlag for delepriser benyttes importørpriser uten fraktpåslag.

Arbeidstidsettes iht. Haynes Pro med faktor 1

Diagnoserapport vedlegges der kunden har bestilt dette. Diagnoserapporten betraktes som en del av testrapporten.

Reklamasjonskravets størrelse er under alle omstendigheter oppad begrenset til prisen på testen, med mindre noe annet er særskilt avtalt.

NAF AS anbefaler at budgivere selv inspiserer objektet.

NAF Næring
Rosenholmveien 4B
1252 Oslo
Telefon: 91183650
Fax:
E-mail: Kjetil.oppi@naf.no
Website:



28. jul. 2024

Køretøj: Mercedes C 350e (S205) T-Mod. Hybrid
Motorkode: M 274.920
Produktionsår: 15-18
Kilometerstand: 203037 (skrevet af kontrolløren)
Registrering Nr: BE14655
VIN: WDD2052471F659187 (udlæst fra styreenhed)
Testet: 28. jul. 2024 10:27:33

Fejlkode

OBD

Fejlkode: C0031
Wheel speed sensor FL
Signal/funktion med fejl.

Fejlkode: C0031
Wheel speed sensor FL
Signal/funktion med fejl.

Fejlkode: C0031
Wheel speed sensor FL
Signal/funktion med fejl.

OBD

3 Fejl

Motor

Fejlkode: P052E71
Krumtaphus, udluftningsventil
Funktion ukorrekt.

Fejlkode: C003100
Wheel speed sensor FL
Funktion ukorrekt.

Benzinmotor

2 Fejl

Motor

PTCU: Drivlinje

0 Fejl

Motor

FSCU UDS OBD

0 Fejl

Motor

Integreret generator med startfunktion

0 Fejl

Motor

HFPM: Haptisk gaspedal

1 Fejl

Fejlkode: P142214
Positionssensor intelligent gaspedal
Afbrydelse/kortslutning til stel

Motor	SG-EM: Effektelektronik	0 Fejl
Motor	BMS: batterimanagementsystem	0 Fejl
Motor	SG-LG Oplader tio batteripakke	0 Fejl
Motor	SOGE motorlydssimulator	ikke tilgængelig
Motor	AMLA Aktivt motorleje	ikke tilgængelig
ABS	ESP: elektronisk stabiliseringsprogram	3 Fejl

Fejlkode: C0504

Fejlkode: C0031

Fejlkode: C162C
Hjulfølere
Omdrejningsretning ukorrekt.

ABS	EFB OBD	3 Fejl
------------	----------------	---------------

Fejlkode: C0504

Fejlkode: C0031

Fejlkode: C162C
Hjulfølere
Omdrejningsretning ukorrekt.

Airbag	SRS Airbagstyreenhed	0 Fejl
Airbag	RevGus VL Reversibel selestrammer VF	ikke tilgængelig
Airbag	RevGus VR Reversibel selestrammer HF	ikke tilgængelig
Klimaanlæg	KLA Klimaanlæg	1 Fejl

Fejlkode: P053100
Pressostat
Signal med fejl.

Sikkerhed	Venstre bagradarsensor	ikke tilgængelig
Sikkerhed	Højre bagradarsensor	ikke tilgængelig
Sikkerhed	SGR: Styreenhed for radarsensorer	4 Fejl

Fejlkode: C1636

Fejlkode: U0416
Hella Gutmann Solutions GmbH

CAN-bus-forbindelse til styreenhed for antispinsystem
Uplausibelt signal.

Fejlkode: U0416
CAN-bus-forbindelse til styreenhed for antispinsystem
Uplausibelt signal.

Fejlkode: U140D

Sikkerhed

Mercedes-Benz Intelligent Drive

5 Fejl

Fejlkode: C1636FA
Styreenhed for adaptiv fartpilot
Justering med fejl.

Fejlkode: U0416EE
CAN-bus-forbindelse til styreenhed for antispinsystem
Uplausibelt signal.

Fejlkode: U0416FA
CAN-bus-forbindelse til styreenhed for antispinsystem
Uplausibelt signal.

Fejlkode: U140DFB
Hjulomdrejningssignal
Signal fra 1/flere hjul ikke plausibelt.

Fejlkode: U041631
CAN-bus-forbindelse til styreenhed for antispinsystem
Uplausibelt signal.

Sikkerhed

ABA: Aktiv bremseassistent

ikke tilgængelig

Sikkerhed

Aktiv fartpilot

ikke tilgængelig

Sikkerhed

Aktiv fartpilot/bremseassistent

5 Fejl

Fejlkode: C1636FA
Styreenhed for adaptiv fartpilot
Justering med fejl.

Fejlkode: U0416EE
CAN-bus-forbindelse til styreenhed for antispinsystem
Uplausibelt signal.

Fejlkode: U0416FA
CAN-bus-forbindelse til styreenhed for antispinsystem
Uplausibelt signal.

Fejlkode: U140DFB
Hjulomdrejningssignal
Signal fra 1/flere hjul ikke plausibelt.

Fejlkode: U041631
CAN-bus-forbindelse til styreenhed for antispinsystem
Uplausibelt signal.

Komfort

EZS: Elektr. tændingslås

0 Fejl

Komfort	SAM for dig. OBD	0 Fejl
Komfort	SAM bag dig. OBD	0 Fejl
Komfort	360°-kamera	1 Fejl
<p>Fejlkode: U0416 CAN-bus-forbindelse til ABS/ESP-styreenhed Uplausibelt signal.</p>		
Komfort	RFK: Bakkamera	1 Fejl
<p>Fejlkode: U0416 CAN-bus-forbindelse til ABS/ESP-styreenhed Uplausibelt signal.</p>		
Komfort	MRM Ratstammestyreenhed	0 Fejl
Komfort	PARK: Parkeringshjælp	0 Fejl
Komfort	Head-up-display	ikke tilgængelig
Komfort	TSG (dørstyreenhed) FV UDS OBD	1 Fejl
<p>Fejlkode: B173D Blinklys udvendigt sidespejl Strømkreds med fejl.</p>		
Komfort	TSG (dørstyreenhed) FH UDS OBD	2 Fejl
<p>Fejlkode: B173D Blinklys udvendigt sidespejl Strømkreds med fejl.</p>		
<p>Fejlkode: B1DD0 Elopvarmet sidespejl Funktion ukorrekt.</p>		
Komfort	TSG (dørstyreenhed) BV UDS OBD	0 Fejl
Komfort	TSG (dørstyreenhed) BH UDS OBD	0 Fejl
Komfort	HKS: Bagklapstyring	0 Fejl
Komfort	AHE: Anhængerregistrering	0 Fejl
Komfort	SG-SW-L Styreenhed forlygte til venstre	0 Fejl
Komfort	SG-SW-R Styreenhed forlygte til højre	0 Fejl
Komfort	Styreenhed kameraafdækning	0 Fejl
Komfort	TPAD: Touchpad	1 Fejl

Fejlkode: B1F66
Touchpad-styreenhed
Funktion ukorrekt.

Komfort	KG Nøglefri adgang	ikke tilgængelig
Komfort	AML Stemningsbelysning	ikke tilgængelig
Komfort	LRE Ratstammeelektronik	ikke tilgængelig
Komfort	KI: Kombiinstrument	1 Fejl

Fejlkode: B1FE097
Geartrinsvisning
Strømkreds med fejl.

Komfort	SDE H OBD	ikke tilgængelig
Komfort	SG-LML-L: Matrix-LED-forlygte til venstre	ikke tilgængelig
Komfort	SG-LML-R: Matrix-LED-forlygte til højre	ikke tilgængelig
Komfort	KDS: Bagagerumsklap-styring	0 Fejl
Komfort	ESE Elektrisk sædejustering med sædehukommelse, fører	ikke tilgængelig
Komfort	ESE Elektrisk sædejustering med sædehukommelse, passager	ikke tilgængelig
Komfort	TSG VL Dørstyreenhed VF	1 Fejl

Fejlkode: B173D15
Blinklys udvendigt sidespejl
Styrestrømkreds, kortslutning til plus/afbrydelse

Komfort	TSG VR Dørstyreenhed HF	2 Fejl
----------------	--------------------------------	---------------

Fejlkode: B173D15
Blinklys udvendigt sidespejl
Styrestrømkreds, kortslutning til plus/afbrydelse

Fejlkode: B1DD015
Elopvarmet sidespejl
Styrestrømkreds, kortslutning til plus/afbrydelse

Komfort	TSG HL Dørstyreenhed VB	0 Fejl
Komfort	TSG HR Dørstyreenhed HB	0 Fejl
Komfort	DBE: Øvre karosseristyreenhed	ikke tilgængelig
Komfort	STM Spejl taxameter	ikke tilgængelig

Komfort	MFK: Multifunktionskamera	1 Fejl
<p>Fejlkode: B23A8 Forrudevarme for frontfølerteknik Funktion ukorrekt.</p>		
Gearkasse	ISM CAN OBD	ikke tilgængelig
Gearkasse	VGS: Fuldt integreret gearstyring	1 Fejl
<p>Fejlkode: U140900 Hjulfølerteknik Omdrejningstal uplausibelt.</p>		
Undervogn	Airmatic OBD	1 Fejl
<p>Fejlkode: U0415 CAN-bus/forbindelse til ABS/antispin-system Kommunikation/signal uplausibelt.</p>		
Undervogn	AMG Undervogn	ikke tilgængelig
Undervogn	ABC Aktiv undervogn	1 Fejl
<p>Fejlkode: U041500 CAN-bus-forbindelse til ABS/ESP-styreenhed Uplausibelt signal.</p>		
Styretøj	Elektr. servostyring	1 Fejl
<p>Fejlkode: U0416 CAN-bus-forbindelse til ABS/ESP-styreenhed Uplausibelt signal.</p>		
Audio/Video	KOMO: Kommunikationsmodul telematiksystemtjenster	1 Fejl
<p>Fejlkode: U140D</p>		
Audio/Video	ZBE: Centralt betjeningspanel	0 Fejl
Audio/Video	ZAN OBD	0 Fejl
Audio/Video	Comand Online	1 Fejl
<p>Fejlkode: B1585 Hukommelseskort Hukommelseskort med navigationsdata er skrivebeskyttet.</p>		
Audio/Video	Audio 20 OBD	1 Fejl

Fejlkode: B1585
Hukommelseskort
Hukommelseskort med navigationsdata er skrivebeskyttet.

Audio/Video **Telematik HERMES** **1 Fejl**

Fejlkode: U140D00
Hjulfølere
Hjulhastigheder indbyrdes uplausible.

Audio/Video **ZAN Infotainmentdisplay** **0 Fejl**

Audio/Video **Sound OBD** **ikke tilgængelig**

Dæktryksovervågning **RDK OBD** **0 Fejl**