



4874120

NAF Bruktbiltest

Testdato
10.09.2024



Kunde

Navn	Auksjonen.no As	Kontaktperson	
Medlemsnummer	94448735	Navn	Auksjonen.no As
Adresse	Døvleveien 23	Telefon	33 30 05 40
Postnummer og -sted	3170 SEM	E-post	
Telefon	33 30 05 40		
Ekstern referanse	428290		



Kjøretøy

Bilmerke	BMW	Motorstørrelse	1997 cm ³
Modell	X5 xDrive40e	Motoreffekt	180 kW
Type	X5	Aksler i drift	2
Registreringsnr.	BT46803	Drivstofftype	Bensin
Understellsnr.	WBAKT010600E98106	Kjøretøygruppe	101
Km.stand.	87188	Bruktimportert	Ja
Farge	Grå	Registreringsår	2015
		Registrert første gang	29.09.2015



Informasjon

NAF Bruktbiltest (BBT) er en uavhengig vurdering av kjøretøyets tekniske tilstand iht. definerte kontrollpunkter. De aktuelle kontrollpunktene fremkommer i testen og vurderes / bedømmes etter NAF sine definisjoner og retningslinjer som også hensyntar bilens alder og km-stand.

NAF anmerker kun feil, mangler og avvik som avdekkes på testtidspunktet. Forutsetninger for utført test er angitt på side 2 i denne rapporten. NAF demonterer ikke for kontroll. Det kan være indikasjon knyttet til tekniske forhold som krever ytterligere utredning for å kunne fastslå omfang. Det kan også være periodiske feil som ikke kan avdekkes på testtidspunktet. Se utfyllende leveransebeskrivelse side 6.

NAF Bruktbiltest er utført på oppdrag av bilforhandler. Alle henvendelser til testen og øvrige forhold til bilens tekniske tilstand må avklares mellom kjøper av bilen og bilforhandler testen er utstedt til.



4874120

Testresultater

Ref.Id	Repareres	Resultat	Beskrivelse
2.6	Unormal lyd	Ulyd fra hjuloppheng foran	
9.10	Bremsevirkning	Ulyd i bremseser	
52.1	Lyktespyler / Visker	Spyler virker ikke:	Venstre side, Høyre side
62.2	Ladekabel elbil/hybrid	Ladekabel mangler	
67.19	Ekstra hjulsett	Dekk er tomt for/har lite luft:	1 dekk
81.2	Frontrute	En eller flere steinsprutrosetter som ikke er utbedret <ul style="list-style-type: none">Reparasjonsmetode: Reparasjon	
87.6	Utvendig speil	Speilvarme virker ikke:	Venstre side, Høyre side
97.1	Døråpning	Sår eller skade:	Høyre bakdør

Ref.Id	Opplysning	Resultat	Beskrivelse
4.12	Service/ Dokum.	Bilen har digital servicebok, denne er ikke kontrollert av NAF	
6.16	Bremseskiver	Overflaterust eller mindre enn 25% av overflaten rustet	Begge sider foran
23.4	Full systemskann	Det finnes feilkoder, se rapport	
23.6		Etter avtale med kunde er feilkode/r slettet, feilsøking må påregnes dersom feilkode dukker opp igjen	
29.12	Oljenivå motor	Bilen er ikke utstyrt med peilepinne, oljenivå er ikke kontrollert	
43.8	Mellomaksel	Ikke tilgjengelig for kontroll	
86.17	Lakk / karosseri utvendig	Diverse småbulker/lakkriper	
86.18		Småbulker:	Bakluke
99.11	Bilbelte	Vridd belte	Midtre bak

Servicehistorikk

Bilen har elektronisk servicedokumentasjon

Testforhold

Maks hastighet ved prøvekjøring	60 km/t
Utetemperatur ved prøvekjøring	18 °C
Føreforhold ved prøvekjøring	Tørt
Bilen ble prøvekjørt:	Driftsvarm motor
Frist for neste EU kontroll	11.08.2025



4874120

Prøvekjøring

- 1 - Kjøreegenskaper ✓
- 2 - Unormal lyd R

Generell informasjon

- 3 - Nøkler / Utstyr ✓
- 4 - Service/ Dokum. O

Bremser

- 5 - Bremsbelegg ✓
- 6 - Bremseskiver O
- 8 - Parkeringsbrems ✓
- 9 - Bremsvirkning R
- 10 - Bremsvæsknivå ✓
- 12 - Bremsørør ✓
- 13 - Bremseslanger ✓
- 14 - Bremskraftforsterker ✓
- 15 - Brems pedal ✓

Lys og signaler

- 17 - Lys ✓
- 19 - Refleks ✓
- 20 - Lyd / lyssignaler ✓
- 21 - Varsellamper ✓
- 22 - Varsellamper utvidet ✓

e-Diagnose

- 23 - Full systemskann O

Motor

- 27 - Motor virkemåte ✓
- 28 - Utvendig tilstand motor ✓
- 29 - Oljenivå motor O
- 30 - Kjølevæske ✓
- 31 - Kjølevifte ✓
- 32 - Kjølesystem ✓
- 33 - Eksosanlegg ✓
- 35 - Motorfester ✓
- 36 - Drivstofftank, rør, slange ✓
- 37 - Registerreim ✓

Drivverk

- 40 - Girkasse (automatisk) ✓
- 41 - Differensial ✓
- 42 - Drivaksler ✓
- 43 - Mellomaksler O

Elektriske anlegg

- 44 - Instrument belysning ✓
- 45 - Instrumenter ✓
- 47 - Elektrisk vindusheis ✓
- 48 - Oppvarmet bakrute ✓
- 49 - Kupevifte ✓
- 50 - Varmeapparat / klimaanlegg (AC) ✓
- 51 - Vindusvisker, spyler (foran/bak) ✓
- 52 - Lyktespyler / Visker R
- 53 - Sentrallås ✓
- 54 - Setevarmer ✓
- 55 - Ladespenning generator ✓
- 56 - Drivrem generator ✓
- 58 - Tilstand 12 volt batteri ✓
- 59 - Tilhengerkontakt ✓
- 61 - Ladekontakt elbil/hybrid ✓
- 62 - Ladekabel elbil/hybrid R
- 63 - Kabler for fremdriftssystem elbil/hybrid ✓
- 64 - Utv. tilstand fremdriftsbatteri elbil/hybrid ✓

Hjul, dekk, felg

- 65 - Dekk ✓

Hjul, dekk, felg

- 66 - Felg ✓
- 67 - Ekstra hjulsett R
- 68 - Hjullager ✓

Styring

- 71 - Ratt, rattaksel, ledd ✓
- 72 - Styresnekke, tannstang ✓
- 73 - Styrestag/ledd ✓
- 74 - Styreservo ✓



4874120

Hjuloppheng

75 - Støtdempere	✓
76 - Stabilisator	✓
77 - Fjærer / fjærbein	✓
78 - Opphengs- / bærearmer foraksel	✓
79 - Opphengs- / bærearmer bakaksel	✓
80 - Travers	✓

Karosseri

81 - Frontrute	R
82 - Siderute/bakrute	✓
83 - Dør-/panseråpner	✓
86 - Lakk / karosseri utvendig	O
87 - Utvendig speil	R
88 - Underside	✓
89 - Understellsnummer	✓
90 - Tilhengerfeste	✓

Interiør

91 - Dashbord / midtkonsoll	✓
92 - Luftdyse kupé	✓
93 - Taktrekk	✓
94 - Solskjerm	✓
95 - Innvendig speil	✓
96 - Dørtrekk	✓
97 - Døråpning	R
98 - Seter	✓
99 - Bilbelte	O
100 - Gulvmatter/-teppe	✓
101 - Bagasjeromstildekning	✓
102 - Laste-/bagasjerom	✓
103 - Interiør generelt	✓
104 - Varseltrekant	✓



4874120

Måleverdier

Ref.Id	Punkt	Fråse	Måleverdi
3.1	Nøkler / Utstyr	Antall nøkler:	2 stk
6.1	Bremsekiver		Kontrollert visuelt
9.1	Bremsevirkning	Bremsevirkning, VF	300,00
9.2		Bremsevirkning, HF	280,00
9.3		Bremsevirkning, VB	380,00
9.4		Bremsevirkning, HB	350,00
30.1	Kjølevæske	Kjølevæskens frysepunkt, frostsikker ned til minus:	45 °C
37.1	Registerreim		Bilen har registerkjede
50.1	Varmeapparat / klimaanlegg (AC)	Temperatur på luft inn i klimaanlegg	22 °C
50.2		Temperatur på luft ut av klimaanlegg	3 °C
55.1	Ladespenning generator	Ladespenning med last (V)	14,50 volt
55.2		Ladespenning uten last (V)	14,90 volt
58.1	Tilstand 12 volt batteri		Ikke målt grunnet manglende tilgjengelighet
62.1	Ladekabel elbil/hybrid	Antall ladekabler i bilen:	1 stk
65.1	Dekk	Mønsterdybde VF	5,00 mm
65.2		Mønsterdybde HF	5,00 mm
65.3		Mønsterdybde VB	5,00 mm
65.4		Mønsterdybde HB	5,00 mm
65.5		Bilen er utrustet med:	Sommerdekk
66.1	Felg	Felg montert på bilen:	Lettmetallfelg
67.1	Ekstra hjulsett	Mønsterdybde	6,00 mm
67.2		Mønsterdybde	6,00 mm
67.3		Mønsterdybde	6,00 mm
67.4		Mønsterdybde	6,00 mm
67.5		Ekstra hjulsett er utrustet med:	Piggfrie vinterdekk
67.6		Felg på ekstra hjulsett:	Lettmetallfelg

Bilder og vedlegg



1. Generelt



2. Generelt



3. Generelt



4. Generelt



5. Generelt



6. Generelt



7. Generelt



8. Generelt



9. Generelt



10. Generelt



11. Generelt



12. Generelt



4874120



13. Generelt



14. Generelt



15. Generelt



16. Generelt



17. Generelt



18. Døråpning



19. Døråpning



20. Generelt



21. Generelt

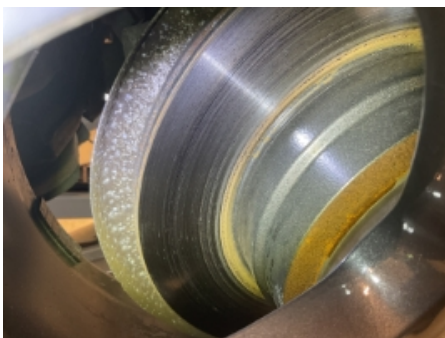

22. Generelt



23. Generelt



24. Generelt



4874120

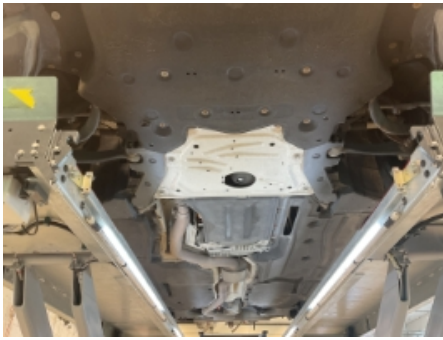

25. Generelt



26. Generelt



27. Generelt



4874120

Leveransebetingelser

1. Testrapporten

Testrapporten inneholder identifikasjon av kjøretøy og kunde samt beskrivelse av testens omfang med måleresultater der det foreligger.

2. Bedømming-vurderingsdefinisjon

Forklaring til bokstavkodene som benyttes ved PDF rapport:

V = Normalt. Tilstand vurdert «normal» iht. kjøretøyets alder og kjørelengde

R = Reparasjon. Anbefaler utbedring iht. kontrollpunkt

O = Opplysning. Informasjon iht. kontrollpunkt og/eller kjøretøy

S = Skiftet. Kontrollpunkt inkl. komponentskifte

J = Justert. Kontrollpunkt inkl. justering

I = Ikkeutført. Kontrollpunkt ikke vurdert

3. Gjennomføring av test.

Test utføres på et NAF Senter hvis ikke annet er beskrevet.

4. Eiendomsrett

Testens resultat tilhører NAFs kunde. Kundens navn er registrert på side 1 i testrapporten, og eventuelle henvendelser i forbindelse med testen må utføres av registrert kunde. Testresultatene leveres ikke ut til andre uten samtykke fra NAFs kunde.

5. Demontering

NAF demonterer ikke for kontroll/vurdering, og kan dermed ikke påpeke feil som kun avdekkes ved demontering. Dersom NAF oppdager avvik der det trengs demontering for kontroll/vurdering, vil dette anmerkes i testrapporten.

6. Prøvekjøring, periodiske feil og fremtidige problemer

NAF anmerker kun feil og avvik som oppdages på testtidspunktet. Periodiske feil/avvik kan forekomme uten at dette avdekkes pga. manglende symptom(fremtredelse) ved testtidspunktet. Det er ikke mulig å forutse fremtidige problemer, feil eller avvik.

NAF prøvekjører bilen kun i begrenset grad.

7. Avlesing av elektronisk lagrede feilkoder via kjøretøyets OBD kontakt

NAF leser feilkoder på de elektroniske styresystemene som bilprodusenten har gitt tilgang til. Tilgang kan variere mellom ulike bilmerker og modeller og systemene leses med det testutstyret som benyttes av NAF. Det skilles ikke mellom permanente og periodiske feilkoder. NAF kan ikke påvise avvik i bilens oppgitte kilometerstand ved hjelp av diagnose.

8. NAFs ansvar

NAF har vurdert alle kontrollpunkter i den aktuelle testrapporten i henhold til NAFs definisjoner og retningslinjer. Kontrollpunkter som ikke omtales i rapporten er ikke inkludert eller vurdert.

Feil/avvik som avdekkes i etterkant av testen, kan ikke lastes NAF uten at det dokumenteres at følgende kumulative vilkår foreligger:

- feil/avvik må anses å ha foreligget ved testtidspunktet
- feil/avvik kan avdekkes etter gjeldende definisjoner og retningslinjer (innhold) av kontrollpunkt ved testtidspunktet
- feil/avvik kan avdekkes ved benyttet testutstyr i NAF ved testtidspunktet
- feil/avvik kan avdekkes ved gjeldende testforutsetninger ved testtidspunktet
- feil/avvik medfører konsekvenstap
- NAF har opptrådt uaktsomt ved testtidspunktet

9. Klageadgang næringsmarked

Testens resultat tilhører NAFs kunde. Kundens navn er registrert på side 1 i testrapporten. Ved eventuelle uoverensstemmelser i forbindelse med levert dokumentasjon, skal kunde ta dette opp med NAF. NAF er forretningsmessig leverandør til kunde og forholder seg kun til denne avtalepart.

Alle reklamasjoner må være NAF i hende skriftlig senest 10 dager etter at testen er utført.

10. Reklamasjonsansvaret til NAF

Ved uoverensstemmelse mellom tekst og bilder i testrapport og ett av disse viser riktig tilstand, er feilen ikke reklamasjonsgrunn.

NAF AS er ikke ansvarlig for feil i opplysninger som er hentet elektronisk fra 3.-part.

NAF AS kan kreve at bilen stilles til disposisjon for kontroll.

Ved reklamasjon kan NAF AS forlange å få mulighet til å reparere på eget verksted.

Hvis kjøper starter reparasjon på annet verksted uten skriftlig godkjenning fra NAF AS bortfaller retten til å kreve utgiften refundert av NAF AS.

Ved reparasjon på kjøpers verksted beregnes priser etter NAF AS sine innkjøpspriser (Meca eller tilsvarende) og selvkost på timepris. Benyttes DBS-systemet som grunnlag for delepriser benyttes importørpriser uten fraktpåslag.

Arbeidstidsettes iht. Haynes Pro med faktor 1

Diagnoserapport vedlegges der kunden har bestilt dette. Diagnoserapporten betraktes som en del av testrapporten.

Reklamasjonskravets størrelse er under alle omstendigheter oppad begrenset til prisen på testen, med mindre noe annet er særskilt avtalt.

NAF AS anbefaler at budgivere selv inspiserer objektet.

NAF SEM
Døvleveien 23
3170 SEM
Telefon:
Fax:
E-mail:
Website:



10. sep. 2024

Køretøj: BMW X5 40e F15 xDrive Hybrid
Motorkode: N20 B20 A
Produktionsår: 15-
Kilometerstand: 87188 (skrevet af kontrolløren)
Registrering Nr: BT46803
VIN: WBAKT010600E98106 (udlæst fra styreenhed)
Testet: 10. sep. 2024 13:24:25

Fejlkode

Motor **DME Motorstyreenhed** **2 Fejl**

Fejlkode: DTC 21B000
LIN-bus-forbindelse til tankudluftnings-trykføler
Signal mangler/ingen kommunikation.

Fejlkode: DTC 21B008
Brændstoftanktryksensor
Signal: Temperatur over det målelige værdiområde.

Motor **EKPS Brændstofpumpestyreenhed** **0 Fejl**

ABS **DSC Elektronisk stabilitetsprogram** **1 Fejl**

Fejlkode: DTC 4809AF
Elektrisk parkeringsbremse
Hjulbevægelse konstateret ved aktiveret parkeringsbremse.

ABS **EMF Parkeringsbremsestyreenhed** **0 Fejl**

Airbag **ACSM Airbagstyreenhed** **0 Fejl**

Airbag **REMALI Reversibel selestramme i venstre side** **0 Fejl**

Airbag **REMARE Reversibel selestrammer i højre side** **0 Fejl**

Klimaanlæg **IHKA Fuldautomatisk klimaanlæg** **1 Fejl**

Fejlkode: DTC E70C31

Fejlkode
Fejlkode ikke defineret af producenten.

Komfort	KOMBI Kombiinstrument	0 Fejl
Komfort	ZGM Central gateway-styreenhed	1 Fejl
Fejlkode: DTC 801C10 Vækningssignal uberettiget vækning		
Komfort	ICM ABS/ESP-styreenhed	1 Fejl
Fejlkode: DTC D02C7F CAN-bus-forbindelse til ABS/ESP-styreenhed CAN-signal "Dækinformation" ugyldigt.		
Komfort	REM karosseristyreenhed bag	ikke tilgængelig
Komfort	FZD Skydetagsstyreenhed	ikke tilgængelig
Komfort	CON Infotainmentbetjeningsenhed	0 Fejl
Komfort	ACC Fjernområderadar	ikke tilgængelig
Komfort	BDC Karosseristyreenhed	2 Fejl
Fejlkode: DTC 8040BD Klemme 30F Reset/frakobling udført.		
Fejlkode: DTC 804415 Fjernbetjeningsbatteri Batteri tomt.		
Komfort	SMFA Sædestyreenhed fører	1 Fejl
Fejlkode: DTC 802A1E Sædeindstilling Funktion frakoblet på grund af motorstart.		
Komfort	SMBF Sædestyreenhed passager	ikke tilgængelig
Komfort	FLA Fjernlysstyreenhed	ikke tilgængelig
Komfort	STML Forlygtestyreenhed i venstre side	0 Fejl
Komfort	STMR Forlygtestyreenhed i højre side	0 Fejl
Komfort	LHML Forlygtestyreenhed i venstre side	ikke tilgængelig
Komfort	LHMR Forlygtestyreenhed i højre side	ikke tilgængelig

Komfort	SWW sporskifteadvarsel	0 Fejl
Komfort	KAFAS Kamerabaserede førerassistentsystemer	0 Fejl
Komfort	PDC parkeringshjælp	ikke tilgængelig
Komfort	PMA Parkeringshjælp	0 Fejl
Komfort	AHM Anhængerstyreenhed	0 Fejl
Komfort	HKL bagklapmodul	0 Fejl
Komfort	TR SVC 360-graders kamera	0 Fejl
Komfort	NVE Natsynskamera	ikke tilgængelig
Komfort	GZAL Ekstra forlygte i venstre side	ikke tilgængelig
Komfort	GZAR Ekstra forlygte i højre side	ikke tilgængelig
Komfort	CID Infotainmentdisplay	ikke tilgængelig
Gearkasse	EGS Gearkassestyreenhed	0 Fejl
Gearkasse	GWS Styreenhed til gearvælgerkontakt	0 Fejl
Gearkasse	VTG Fordelergearkassestyreenhed	0 Fejl
Tyverisikring	SINE Tyverialarm	ikke tilgængelig
Undervogn	EHC Niveaureguleringsstyreenhed	0 Fejl
Undervogn	EDC Styreenhed til dæmningsregulering	0 Fejl
Undervogn	EDCSHL Dæmpermodul VB	ikke tilgængelig
Undervogn	EDCSHR Dæmpermodul HB	ikke tilgængelig
Undervogn	EDCSVL Dæmpermodul VF	ikke tilgængelig
Undervogn	EDCSVR Dæmpermodul HF	ikke tilgængelig
Styretøj	EPS Servostyringsstyreenhed til elektrisk servostyring	0 Fejl
Styretøj	AL Servostyringsstyreenhed	ikke tilgængelig
Styretøj	HSR Styreenhed for aktiv bagaksel	ikke tilgængelig
Styretøj	SVT Servostyringsstyreenhed	ikke tilgængelig
Audio/Video	HU Brugerflade	1 Fejl

Fejlkode: DTC E1C448

Fejlkode

Fejlkode ikke defineret af producenten.

Audio/Video	CBX-Media Multimedia-grænseflade	ikke tilgængelig
Audio/Video	CBX-eCall nødkaldsmodul	0 Fejl
Audio/Video	TBX Infotainment-betjeningsenhed	0 Fejl
Audio/Video	AMP Audioforstærker	ikke tilgængelig
Audio/Video	DVDC DVD-skifter	ikke tilgængelig
Dæktryksovervågning	RDC Dæktryksstyreenhed	ikke tilgængelig