



4868559

NAF Bruktbiltest

Testdato
09.09.2024



Kunde

| | | | |
|----------------------------|-----------------|----------------------|-----------------|
| Navn | Auksjonen.no As | Kontaktperson | |
| Medlemsnummer | 94448735 | Navn | Auksjonen.no As |
| Adresse | Døvleveien 23 | Telefon | 33 30 05 40 |
| Postnummer og -sted | 3170 SEM | E-post | |
| Telefon | 33 30 05 40 | | |
| Ekstern referanse | 428264 | | |



Kjøretøy

| | | | |
|-------------------------|-------------------|-------------------------------|----------------------|
| Bilmerke | Audi | Motorstørrelse | 1798 cm ³ |
| Modell | A6 Avant | Motoreffekt | 140 kW |
| Type | 4G | Aksler i drift | 1 |
| Registreringsnr. | JV21284 | Drivstofftype | Bensin |
| Understellsnr. | WAUZZZ4G1FN034336 | Kjøretøygruppe | 101 |
| Km.stand. | 180097 | Bruktimportert | Nei |
| Farge | Svart | Registreringsår | 2014 |
| | | Registrert første gang | 29.12.2014 |



Informasjon

NAF Bruktbiltest (BBT) er en uavhengig vurdering av kjøretøyets tekniske tilstand iht. definerte kontrollpunkter. De aktuelle kontrollpunktene fremkommer i testen og vurderes / bedømmes etter NAF sine definisjoner og retningslinjer som også hensyntar bilens alder og km-stand.

NAF anmerker kun feil, mangler og avvik som avdekkes på testtidspunktet. Forutsetninger for utført test er angitt på side 2 i denne rapporten. NAF demonterer ikke for kontroll. Det kan være indikasjon knyttet til tekniske forhold som krever ytterligere utredning for å kunne fastslå omfang. Det kan også være periodiske feil som ikke kan avdekkes på testtidspunktet. Se utfyllende leveransebeskrivelse side 6.

NAF Bruktbiltest er utført på oppdrag av bilforhandler. Alle henvendelser til testen og øvrige forhold til bilens tekniske tilstand må avklares mellom kjøper av bilen og bilforhandler testen er utstedt til.



4868559

Testresultater

| Ref.Id | Repareres | Resultat | Beskrivelse |
|--------|-----------------------------------|--|-------------------|
| 1.9 | Kjøreegenskaper | Vibrasjoner ved bremsing | |
| 67.23 | Ekstra hjulsett | Vesentlig ripe(r) inn til grunnmaterialet på felg: | 1 felg |
| 69.6 | Reservehjul / dekkreparasjonssett | Dekkreparasjonssett, holdbarhetsdato har utløpt | |
| 86.2 | Lakk / karosseri utvendig | Lakkriper: | Støtfanger foran |
| 86.8 | | Rustangrep: | Venstre bakskjerm |
| 86.11 | | Steinsprut/lakksår | Støtfanger bak |
| 86.13 | | Lakkslipp/flassing | Høyre bakdør |
| 97.1 | Døråpning | Sår eller skade: | Høyre bakdør |
| 97.3 | | Rust: | Venstre fordør |

| Ref.Id | Opplysning | Resultat | Beskrivelse |
|--------|-----------------------------------|---|------------------------------|
| 4.12 | Service/ Dokum. | Bilen har digital servicebok, denne er ikke kontrollert av NAF | |
| 6.16 | Bremsekiver | Overflaterust eller mindre enn 25% av overflaten rustet | Begge sider foran |
| 6.17 | | Overflaterust eller mindre enn 50% av overflaten rustet | Begge sider bak |
| 10.3 | Bremsevæsknivå | Bremsevæskebeholder ikke tilgjengelig for kontroll | |
| 17.29 | Lys | Krakelert lykteglass | Venstre baklys, Høyre baklys |
| 23.6 | Full systemskann | Etter avtale med kunde er feilkode/r slettet, feilsøking må påregnes dersom feilkode dukker opp igjen | |
| 27.17 | Motor virkemåte | Ingen ulyd fra svinghjul ved testtidspunkt | |
| 28.7 | Utvendig tilstand motor | Oljesvetting | |
| 28.10 | | Skadet / løst deksel under motor | |
| 29.12 | Oljenivå motor | Bilen er ikke utstyrt med peilepinne, oljenivå er ikke kontrollert | |
| 60.7 | Tilleggsvarmer / parkeringsvarmer | Ikke funksjonsprøvd | |
| 66.10 | Felg | Ripe/slitasje på felg | Venstre bak, Høyre foran |
| 67.25 | Ekstra hjulsett | Påbegynnende oksidering i felg: | 4 felger |
| 81.9 | Frontrute | Noe steinsprut | |
| 81.12 | | * Noe morkne pakninger rundt frontrute. | |
| 86.17 | Lakk / karosseri utvendig | Diverse småbulker/lakkriper | |
| 86.19 | | Bulk(er) | Støtfanger foran |
| 86.20 | | Steinsprut: | Panser, Tak |
| 86.26 | | Diverse lakkrust | |
| 86.27 | | Vanskelig å vurdere fordi bilen er: | skitten |



4868559

| Ref.Id | Opplysning | Resultat | Beskrivelse |
|--------|----------------|---|-------------|
| 86.30 | | Bilen har noe penselflekking av steinsprut/riper i lakk | |
| 86.34 | | * Diverse steinsprut/lakksår. | |
| 87.11 | Utvendig speil | Ripe i speilhus: | Venstre |

Servicehistorikk

Bilen har elektronisk servicedokumentasjon

Angitte servicer er de som er oppført i serviceheftet/annen dokumentasjon funnet i bilen. Avvik i forhold til angitte serviceintervaller/retningslinjer i serviceheftet, anmerkes og fremkommer i rapporten.

Elektronisk servicedokumentasjon er ikke sjekket av NAF på grunn av manglende tilgang.

| Dato | Km.stand |
|------------|----------|
| 21.02.2024 | 173297 |
| 17.11.2015 | 30077 |

Testforhold

| | |
|--|------------|
| Maks hastighet ved prøvekjøring | 60 km/t |
| Utetemperatur ved prøvekjøring | 18 °C |
| Føreforhold ved prøvekjøring | Tørt;Vått |
| Er bilen skitten eller nediset: | Nei |
| Frist for neste EU kontroll | 15.04.2026 |



4868559

Prøvekjøring

1 - Kjøreegenskaper

R**Generell informasjon**

3 - Nøkler / Utstyr

✓

4 - Service/ Dokum.

O**Bremser**

5 - Bremsbelegg

✓

6 - Bremseskiver

O

8 - Parkeringsbrems

✓

10 - Bremsvæskeniå

O

12 - Bremsørør

✓

13 - Bremseslanger

✓

14 - Bremskraftforsterker

✓

15 - Brems pedal

✓

Lys og signaler

17 - Lys

O

19 - Refleks

✓

20 - Lyd / lyssignaler

✓

21 - Varsellamper

✓

22 - Varsellamper utvidet

✓

e-Diagnose

23 - Full systemskann

O**Motor**

27 - Motor virkemåte

O

28 - Utvendig tilstand motor

O

29 - Oljenivå motor

O

30 - Kjølevæske

✓

31 - Kjølevifte

✓

32 - Kjølesystem

✓

33 - Eksosanlegg

✓

35 - Motorfester

✓

36 - Drivstofftank, rør, slange

✓

37 - Registerreim

✓

Drivverk

40 - Girkasse (automatisk)

✓

42 - Drivaksler

✓

Elektriske anlegg

44 - Instrument belysning

✓

45 - Instrumenter

✓

46 - Radio / Multimedia

✓

47 - Elektrisk vindusheis

✓

48 - Oppvarmet bakrute

✓

49 - Kupevifte

✓

50 - Varmeapparat / klimaanlegg (AC)

✓

51 - Vindusvisker, spyler (foran/bak)

✓

52 - Lyktespyler / Visker

✓

53 - Sentrallås

✓

54 - Setevarmer

✓

55 - Ladespenning generator

✓

56 - Drivrem generator

✓

58 - Tilstand 12 volt batteri

✓

59 - Tilhengerkontakt

✓

60 - Tilleggsvarmer / parkeringsvarmer

O**Hjul, dekk, felg**

65 - Dekk

✓

66 - Felg

O

67 - Ekstra hjulsett

R

68 - Hjullager

✓

69 - Reservehjul / dekkreparasjonssett

R**Styring**

71 - Ratt, rattaksel, ledd

✓

72 - Styresnekke, tannstang

✓

73 - Styrestag/ledd

✓

74 - Styreservo

✓

Hjuloppheng

75 - Støtdempere

✓

76 - Stabilisator

✓

77 - Fjærer / fjærbein

✓

78 - Opphengs- / bærearmer foraksel

✓

79 - Opphengs- / bærearmer bakaksel

✓

80 - Travers

✓



4868559

Karosseri

| | |
|--------------------------------|---|
| 81 - Frontrute | ○ |
| 82 - Siderute/bakrute | ✓ |
| 83 - Dør-/panseråpner | ✓ |
| 84 - Lås | ✓ |
| 86 - Lakk / karosseri utvendig | R |
| 87 - Utvendig speil | ○ |
| 88 - Underside | ✓ |
| 89 - Understellsnummer | ✓ |
| 90 - Tilhengerfeste | ✓ |

Interiør

| | |
|-----------------------------|---|
| 91 - Dashbord / midtkonsoll | ✓ |
| 92 - Luftdyse kupé | ✓ |
| 93 - Taktrekk | ✓ |
| 94 - Solskjerm | ✓ |
| 95 - Innvendig speil | ✓ |
| 96 - Dørtrekk | ✓ |
| 97 - Døråpning | R |
| 98 - Seter | ✓ |
| 99 - Bilbelte | ✓ |
| 100 - Gulvmatter/-teppe | ✓ |
| 101 - Bagasjeromstildekning | ✓ |
| 102 - Laste-/bagasjerom | ✓ |
| 103 - Interiør generelt | ✓ |
| 104 - Varseltrekant | ✓ |



4868559

Måleverdier

| Ref.Id | Punkt | Fråse | Måleverdi |
|--------|---------------------------------|---|------------------------------------|
| 3.1 | Nøkler / Utstyr | Antall nøkler: | 2 stk |
| 6.1 | Bremseskiver | | Kontrollert visuelt |
| 30.1 | Kjølevæske | Kjølevæskens frysepunkt, frostsikker ned til minus: | 40 °C |
| 37.1 | Registerreim | | Bilen har registerkjede |
| 50.1 | Varmeapparat / klimaanlegg (AC) | Temperatur på luft inn i klimaanlegg | 20 °C |
| 50.2 | | Temperatur på luft ut av klimaanlegg | 3 °C |
| 55.1 | Ladespenning generator | Ladespenning med last (V) | 13,60 volt |
| 55.2 | | Ladespenning uten last (V) | 14,50 volt |
| 58.1 | Tilstand 12 volt batteri | | Ikke mulig å måle uten demontering |
| 65.1 | Dekk | Mønsterdybde VF | 5,50 mm |
| 65.2 | | Mønsterdybde HF | 5,50 mm |
| 65.3 | | Mønsterdybde VB | 5,50 mm |
| 65.4 | | Mønsterdybde HB | 5,50 mm |
| 65.5 | | Bilen er utrustet med: | Sommerdekk |
| 66.1 | Felg | Felg montert på bilen: | Lettmetallfelg |
| 67.1 | Ekstra hjulsett | Mønsterdybde | 4,50 mm |
| 67.2 | | Mønsterdybde | 5,50 mm |
| 67.3 | | Mønsterdybde | 5,50 mm |
| 67.4 | | Mønsterdybde | 6,00 mm |
| 67.5 | | Ekstra hjulsett er utrustet med: | Piggfrie vinterdekk |
| 67.6 | | Felg på ekstra hjulsett: | Lettmetallfelg |

Bilder og vedlegg



1. Generelt



2. Generelt



3. Generelt



4. Generelt

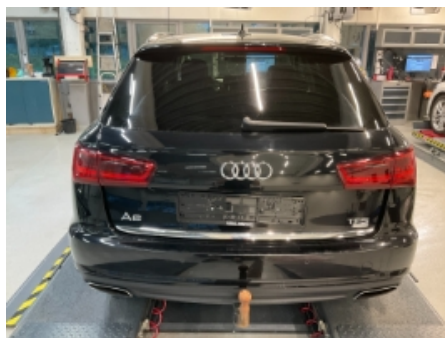

5. Generelt

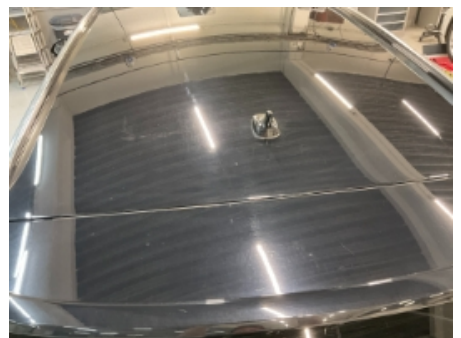

6. Generelt



7. Generelt



8. Generelt



9. Generelt



10. Generelt



11. Generelt



12. Generelt



4868559



13. Generelt



14. Generelt



15. Generelt



16. Generelt



17. Generelt



18. Generelt



19. Generelt



20. Generelt



21. Generelt



22. Generelt



23. Generelt

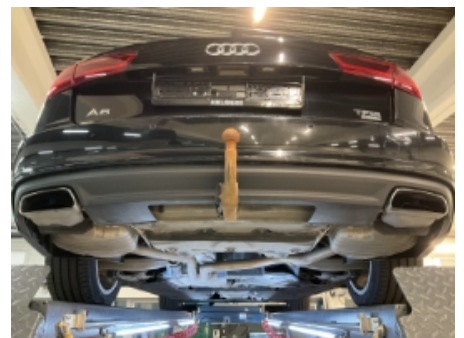

24. Generelt



25. Generelt



26. Generelt



27. Generelt



28. Generelt



29. Generelt



30. Generelt



31. Generelt



32. Generelt



33. Generelt



34. Generelt

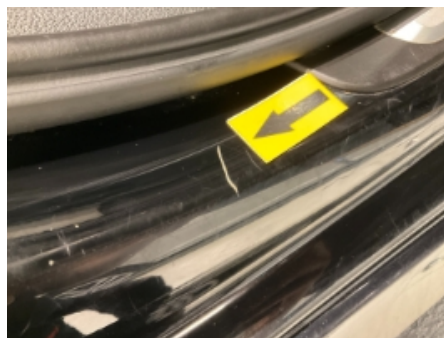

35. Generelt



36. Generelt



4868559



37. Generelt



38. Generelt



4868559

Leveransebetingelser

1. Testrapporten

Testrapporten inneholder identifikasjon av kjøretøy og kunde samt beskrivelse av testens omfang med måleresultater der det foreligger.

2. Bedømming-vurderingsdefinisjon

Forklaring til bokstavkodene som benyttes ved PDF rapport:

V = Normalt. Tilstand vurdert «normal» iht. kjøretøyets alder og kjørelengde

R = Reparasjon. Anbefaler utbedring iht. kontrollpunkt

O = Opplysning. Informasjon iht. kontrollpunkt og/eller kjøretøy

S = Skiftet. Kontrollpunkt inkl. komponentskifte

J = Justert. Kontrollpunkt inkl. justering

I = Ikkeutført. Kontrollpunkt ikke vurdert

3. Gjennomføring av test.

Test utføres på et NAF Senter hvis ikke annet er beskrevet.

4. Eiendomsrett

Testens resultat tilhører NAFs kunde. Kundens navn er registrert på side 1 i testrapporten, og eventuelle henvendelser i forbindelse med testen må utføres av registrert kunde. Testresultatene leveres ikke ut til andre uten samtykke fra NAFs kunde.

5. Demontering

NAF demonterer ikke for kontroll/vurdering, og kan dermed ikke påpeke feil som kun avdekkes ved demontering. Dersom NAF oppdager avvik der det trengs demontering for kontroll/vurdering, vil dette anmerkes i testrapporten.

6. Prøvekjøring, periodiske feil og fremtidige problemer

NAF anmerker kun feil og avvik som oppdages på testtidspunktet. Periodiske feil/avvik kan forekomme uten at dette avdekkes pga. manglende symptom(fremtredelse) ved testtidspunktet. Det er ikke mulig å forutse fremtidige problemer, feil eller avvik.

NAF prøvekjører bilen kun i begrenset grad.

7. Avlesing av elektronisk lagrede feilkoder via kjøretøyets OBD kontakt

NAF leser feilkoder på de elektroniske styresystemene som bilprodusenten har gitt tilgang til. Tilgang kan variere mellom ulike bilmerker og modeller og systemene leses med det testutstyret som benyttes av NAF. Det skilles ikke mellom permanente og periodiske feilkoder. NAF kan ikke påvise avvik i bilens oppgitte kilometerstand ved hjelp av diagnose.

8. NAFs ansvar

NAF har vurdert alle kontrollpunkter i den aktuelle testrapporten i henhold til NAFs definisjoner og retningslinjer. Kontrollpunkter som ikke omtales i rapporten er ikke inkludert eller vurdert.

Feil/avvik som avdekkes i etterkant av testen, kan ikke lastes NAF uten at det dokumenteres at følgende kumulative vilkår foreligger:

- feil/avvik må anses å ha foreligget ved testtidspunktet
- feil/avvik kan avdekkes etter gjeldende definisjoner og retningslinjer (innhold) av kontrollpunkt ved testtidspunktet
- feil/avvik kan avdekkes ved benyttet testutstyr i NAF ved testtidspunktet
- feil/avvik kan avdekkes ved gjeldende testforutsetninger ved testtidspunktet
- feil/avvik medfører konsekvenstap
- NAF har opptrådt uaktsomt ved testtidspunktet

9. Klageadgang næringsmarked

Testens resultat tilhører NAFs kunde. Kundens navn er registrert på side 1 i testrapporten. Ved eventuelle uoverensstemmelser i forbindelse med levert dokumentasjon, skal kunde ta dette opp med NAF. NAF er forretningsmessig leverandør til kunde og forholder seg kun til denne avtalepart.

Alle reklamasjoner må være NAF i hende skriftlig senest 10 dager etter at testen er utført.

10. Reklamasjonsansvaret til NAF

Ved uoverensstemmelse mellom tekst og bilder i testrapport og ett av disse viser riktig tilstand, er feilen ikke reklamasjonsgrunn.

NAF AS er ikke ansvarlig for feil i opplysninger som er hentet elektronisk fra 3.-part.

NAF AS kan kreve at bilen stilles til disposisjon for kontroll.

Ved reklamasjon kan NAF AS forlange å få mulighet til å reparere på eget verksted.

Hvis kjøper starter reparasjon på annet verksted uten skriftlig godkjenning fra NAF AS bortfaller retten til å kreve utgiften refundert av NAF AS.

Ved reparasjon på kjøpers verksted beregnes priser etter NAF AS sine innkjøpspriser (Meca eller tilsvarende) og selvkost på timepris. Benyttes DBS-systemet som grunnlag for delepriser benyttes importørpriser uten fraktpåslag.

Arbeidstidsettes iht. Haynes Pro med faktor 1

Diagnoserapport vedlegges der kunden har bestilt dette. Diagnoserapporten betraktes som en del av testrapporten.

Reklamasjonskravets størrelse er under alle omstendigheter oppad begrenset til prisen på testen, med mindre noe annet er særskilt avtalt.

NAF AS anbefaler at budgivere selv inspiserer objektet.

NAF SEM
Døvleveien 23
3170 SEM
Telefon:
Fax:
E-mail:
Website:



9. sep. 2024

Køretøj: Audi A6 1.8i 16V TFSI Avant ultra
Motorkode: CYGA
Produktionsår: 14-18
Kilometerstand: 180097 (udlæst fra styreenhed)
Registrering Nr: JV 21284
VIN: WAUZZZ4G1FN034336 (udlæst fra styreenhed)
Testet: 9. sep. 2024 10:50:25

Fejlkode

| | | |
|---|--------------------------|-------------------------|
| OBD | OBD | 0 Fejl |
| Motor | Motorelektronik 1 | 5 Fejl |
| Fejlkode: 17179 CAN-bus Meddelelse ukorrekt. | | |
| Fejlkode: 16481 Køretøjets hastighedsgiver/-signal Signal med fejl. | | |
| Fejlkode: 16448 Indsugningsknastforstilling række 1 Justeringsvirkning for langsom. | | |
| Fejlkode: 14870 Udskydning af knastaksel række 1 Nominel værdi ikke nået. | | |
| Fejlkode: 14874 Knastakselpositionssensor Uplausibelt signal. | | |
| Motor | Motorophæng | ikke tilgængelig |
| ABS | Bremseelektronik | 9 Fejl |
| Fejlkode: 124416 CAN-bus Meddelelse ukorrekt. | | |
| Fejlkode: 154624 | | |

Dæktrykadvarsel
Funktion ukorrekt.

Fejlkode: 154880
Dæktrykadvarsel
Funktion ukorrekt.

Fejlkode: 155136
Dæktrykadvarsel
Funktion ukorrekt.

Fejlkode: 155392
Dæktrykadvarsel
Funktion ukorrekt.

Fejlkode: 161024
Dæktrykadvarsel
Funktion ukorrekt.

Fejlkode: 161280
Dæktrykadvarsel
Funktion ukorrekt.

Fejlkode: 161536
Dæktrykadvarsel
Funktion ukorrekt.

Fejlkode: 161792
Dæktrykadvarsel
Funktion ukorrekt.

| | | |
|--------------------|---------------------------------------|---------------|
| ABS | Parkeringsbremse | 0 Fejl |
| Airbag | Airbag | 0 Fejl |
| Airbag | Venstre sikkerhedsselestrammer | 0 Fejl |
| Airbag | Højre sikkerhedsselestrammer | 0 Fejl |
| Klimaanelæg | Varme/klimaanelæg | 4 Fejl |

Fejlkode: 245
CAN-bus
Meddelelse ukorrekt.

Fejlkode: 392
CAN-bus
Meddelelse ukorrekt.

Fejlkode: 400
CAN-bus
Meddelelse ukorrekt.

Fejlkode: 401
CAN-bus
Meddelelse ukorrekt.

| | | |
|--------------------|-----------------------------------|----------|
| Klimaanelæg | Parkerings-/tilskudsvarmer | 0 |
|--------------------|-----------------------------------|----------|

| | | |
|-------------------|--------------------------------------|-------------------------|
| Klimaanlæg | Klimaanl. betjeningsenhed bag | ikke tilgængelig |
| Klimaanlæg | Klimakompressor | ikke tilgængelig |
| Komfort | Central styreenhed komfort | 0 |
| Komfort | Gateway-elektronik 1 | 1 Fejl |

Fejlkode: 1229
Luftfugtighedsføler
Funktion ukorrekt.

| | | |
|----------------|---|-------------------------|
| Komfort | Kombiinstrument | 0 |
| Komfort | Aktuator for karosseristøj | ikke tilgængelig |
| Komfort | Lygtenivellering | ikke tilgængelig |
| Komfort | Fjernlysassistent | ikke tilgængelig |
| Komfort | Parkeringssensor 2 | ikke tilgængelig |
| Komfort | Radarsensor adaptiv fartpilot | ikke tilgængelig |
| Komfort | Radarsensor adaptiv fartpilot 2 | ikke tilgængelig |
| Komfort | Fører dørselektronik | 0 |
| Komfort | Passager dørselektronik | 0 |
| Komfort | Dørelektronik BV | 0 |
| Komfort | Dørelektronik BH | 0 |
| Komfort | Sædejustering fører | ikke tilgængelig |
| Komfort | Sædejustering passager | ikke tilgængelig |
| Komfort | Ergonomisk sæde forrest på førersiden | ikke tilgængelig |
| Komfort | Ergonomisk sæde forrest på passagersiden | ikke tilgængelig |
| Komfort | Ergonomisk sæde BV | ikke tilgængelig |
| Komfort | Ergonomisk sæde BH | ikke tilgængelig |
| Komfort | Diagnose-interface-bus | 0 |
| Komfort | Anhængerfunktion | 2 Fejl |

Fejlkode: 656394
Anhængerbaglygte
Strømkreds med fejl.

Fejlkode: 656650

Anhængerblinklys højre side
Strømkreds med fejl.

| | | |
|------------------|--|-------------------------|
| Komfort | Specialfunktion | ikke tilgængelig |
| Komfort | Specialfunktion 2 | ikke tilgængelig |
| Komfort | Vognbaneskiftassistent | ikke tilgængelig |
| Komfort | Bak-/360 graders kamerasystem | ikke tilgængelig |
| Komfort | Natsynskamera | ikke tilgængelig |
| Komfort | Kamerastyreenhed | ikke tilgængelig |
| Komfort | Styreenhed til billedbehandling | ikke tilgængelig |
| Komfort | Bagklapselektronik | 0 |
| Komfort | Head up-display | ikke tilgængelig |
| Komfort | Styreenhed for sensormodul | 0 |
| Komfort | Motorlydssimulator | ikke tilgængelig |
| Gearkasse | Gearelektronik | 1 Fejl |

Fejlkode: 20716
Hydrauliktrykssensor 1
Uplausibelt signal.

| | | |
|----------------------|----------------------------------|-------------------------|
| Gearkasse | Firhjulsellektronik | ikke tilgængelig |
| Tyverisikring | Adgangs-/startrettigheder | 1 Fejl |

Fejlkode: 955
Nøgle 1
Tilpasningsgrænse overskredet.

| | | |
|--------------------|--------------------------------|-------------------------|
| Undervogn | niveauregulering | ikke tilgængelig |
| Undervogn | Hjuldæmpningselektronik | ikke tilgængelig |
| Styretøj | Servostyring | 0 Fejl |
| Styretøj | Ratstammemodul | 0 Fejl |
| Styretøj | aktiv styring | ikke tilgængelig |
| Audio/Video | Mediaplayer 1 | ikke tilgængelig |
| Audio/Video | Radiotuner | ikke tilgængelig |
| Audio/Video | Sound-system | 0 |

| | | |
|---|---------------------------------|-------------------------|
| Audio/Video | Tv-tuner | ikke tilgængelig |
| Audio/Video | Informationselektronik | 1 Fejl |
| <p>Fejlkode: 862 Antenne til navigation (GPS) R50/R52 Fejl i antennefunktion.</p> | | |
| Audio/Video | Informationselektronik 2 | ikke tilgængelig |
| Dæktryksovervågning | Dæktryksovervågning | ikke tilgængelig |