



4737990

NAF Bruktbiltest

Testdato
25.07.2024



Kunde

Navn	Auksjonen.no As	Kontaktperson	
Medlemsnummer	94448735	Navn	Auksjonen.no As
Adresse	Døvleveien 23	Telefon	33 30 05 40
Postnummer og -sted	3170 SEM	E-post	
Telefon	33 30 05 40		



Kjøretøy

Bilmerke	KIA	Motorstørrelse	cm ³
Modell	Soul	Motoreffekt	150 kW
Type	SK3	Aksler i drift	1
Registreringsnr.	ED57244	Drivstofftype	Elektrisk
Understellsnr.	KNAJ3811FN7025205	Kjøretøygruppe	101
Km.stand.	33105	Bruktimportert	Nei
Farge	Grå	Registreringsår	2021
		Registrert første gang	22.12.2021



Informasjon

NAF Bruktbiltest (BBT) er en uavhengig vurdering av kjøretøyets tekniske tilstand iht. definerte kontrollpunkter. De aktuelle kontrollpunktene fremkommer i testen og vurderes / bedømmes etter NAF sine definisjoner og retningslinjer som også hensyntar bilens alder og km-stand.

NAF anmerker kun feil, mangler og avvik som avdekkes på testtidspunktet. Forutsetninger for utført test er angitt på side 2 i denne rapporten. NAF demonterer ikke for kontroll. Det kan være indikasjon knyttet til tekniske forhold som krever ytterligere utredning for å kunne fastslå omfang. Det kan også være periodiske feil som ikke kan avdekkes på testtidspunktet. Se utfyllende leveransebeskrivelse side 6.

NAF Bruktbiltest er utført på oppdrag av bilforhandler. Alle henvendelser til testen og øvrige forhold til bilens tekniske tilstand må avklares mellom kjøper av bilen og bilforhandler testen er utstedt til.



4737990

Testresultater

Ref.Id	Repareres	Resultat	Beskrivelse
4.3	Service/ Dokum.	Iht. servicehefte er ikke alle servicer fulgt	Tid mellom servicer er overskredet, Kjøre lengde mellom servicer er overskredet
4.4		Det er ikke avmerket noen servicer i serviceheftet	
101.3	Bagasjeromstildekning	Mangler:	Hattehulle
Ref.Id	Opplysning	Resultat	Beskrivelse
6.16	Bremseskiver	Overflaterust eller mindre enn 25% av overflaten rustet	Begge sider foran
6.17		Overflaterust eller mindre enn 50% av overflaten rustet	Begge sider bak
23.4	Full systemskann	Det finnes feilkoder, se rapport	
86.17	Lakk / karosseri utvendig	Diverse småbulker/lakkriper	
86.20		Steinsprut:	Støtfanger foran, Panser

Servicehistorikk

Det er ikke avmerket noen servicer i servicehefte

Testforhold

Maks hastighet ved prøvekjøring	60 km/t
Utetemperatur ved prøvekjøring	21 °C
Føreforhold ved prøvekjøring	Tørt
Er bilen skitten eller nediset:	Ja
Frist for neste EU kontroll	22.12.2025



4737990

Prøvekjøring

1 - Kjøreegenskaper ✓

Generell informasjon

3 - Nøkler / Utstyr ✓

4 - Service/ Dokum. R

Bremser

5 - Bremsbelegg ✓

6 - Bremseskiver O

8 - Parkeringsbrems ✓

10 - Bremsevæskeniå ✓

11 - Bremsevæskens kokepunkt ✓

12 - Bremsørør ✓

13 - Bremseslanger ✓

14 - Bremskraftforsterker ✓

15 - Brems pedal ✓

Lys og signaler

17 - Lys ✓

19 - Refleks ✓

20 - Lyd / lyssignaler ✓

21 - Varsellamper ✓

22 - Varsellamper utvidet ✓

e-Diagnose

23 - Full systemskann O

24 - EOBD-systemstatus ✓

Motor

30 - Kjølevæske ✓

31 - Kjølevifte ✓

32 - Kjølesystem ✓

Drivverk

40 - Girkasse (automatisk) ✓

41 - Differensial ✓

42 - Drivaksler ✓

Elektriske anlegg

44 - Instrument belysning ✓

45 - Instrumenter ✓

46 - Radio / Multimedia ✓

47 - Elektrisk vindusheis ✓

48 - Oppvarmet bakrute ✓

49 - Kupevifte ✓

50 - Varmeapparat / klimaanlegg (AC) ✓

51 - Vindusvisker, spyler (foran/bak) ✓

53 - Sentrallås ✓

54 - Setevarmer ✓

61 - Ladekontakt elbil/hybrid ✓

62 - Ladekabel elbil/hybrid ✓

63 - Kabler for fremdriftssystem elbil/hybrid ✓

64 - Utv. tilstand fremdriftsbatteri elbil/hybrid ✓

Hjul, dekk, felg

65 - Dekk ✓

66 - Felg ✓

67 - Ekstra hjulsett ✓

Hjul, dekk, felg

68 - Hjullager ✓

69 - Reservehjul / dekkreparasjonssett ✓

70 - Hjulcapsler/navkopper ✓

Styring

71 - Ratt, rattaksel, ledd ✓

72 - Styresnekke, tannstang ✓

73 - Styrestag/ledd ✓

74 - Styreservo ✓

Hjuloppheng

75 - Støtdempere ✓

76 - Stabilisator ✓

77 - Fjærer / fjærbein ✓

78 - Opphengs- / bærearmer foraksel ✓

79 - Opphengs- / bærearmer bakaksel ✓

80 - Travers ✓



4737990

Karosseri

- 81 - Frontrute ✓
- 82 - Siderute/bakrute ✓
- 83 - Dør-/panseråpner ✓
- 84 - Lås ✓
- 86 - Lakk / karosseri utvendig 0
- 87 - Utvendig speil ✓
- 88 - Underside ✓
- 89 - Understellsnummer ✓

Interiør

- 91 - Dashbord / midtkonsoll ✓
- 92 - Luftdyse kupé ✓
- 93 - Taktrekk ✓
- 94 - Solskjerm ✓
- 95 - Innvendig speil ✓
- 96 - Dørtrekk ✓
- 97 - Døråpning ✓
- 98 - Seter ✓
- 99 - Bilbelte ✓
- 100 - Gulvmatter/-teppe ✓
- 101 - Bagasjeromstildekning R
- 102 - Laste-/bagasjerom ✓
- 103 - Interiør generelt ✓
- 104 - Varseltrekant ✓



4737990

Måleverdier

Ref.Id	Punkt	Fråse	Måleverdi
3.1	Nøkler / Utstyr	Antall nøkler:	2 stk
6.1	Bremseskiver		Kontrollert visuelt
30.1	Kjølevæske	Kjølevæskens frysepunkt, frostsikker ned til minus:	46 °C
50.1	Varmeapparat / klimaanlegg (AC)	Temperatur på luft inn i klimaanlegg	21 °C
50.2		Temperatur på luft ut av klimaanlegg	2 °C
62.1	Ladekabel elbil/hybrid	Antall ladekabler i bilen:	2 stk
65.1	Dekk	Mønsterdybde VF	5,00 mm
65.2		Mønsterdybde HF	5,00 mm
65.3		Mønsterdybde VB	5,00 mm
65.4		Mønsterdybde HB	5,00 mm
65.5		Bilen er utrustet med:	Sommerdekk
66.1	Felg	Felg montert på bilen:	Lettmetallfelg
67.1	Ekstra hjulsett	Mønsterdybde	6,00 mm
67.2		Mønsterdybde	6,00 mm
67.3		Mønsterdybde	6,00 mm
67.4		Mønsterdybde	6,00 mm
67.5		Ekstra hjulsett er utrustet med:	Piggfrie vinterdekk
67.6		Felg på ekstra hjulsett:	Lettmetallfelg

Bilder og vedlegg



1. Generelt



2. Generelt



3. Generelt



4. Generelt



5. Generelt



6. Generelt



7. Generelt



8. Generelt



9. Generelt



10. Generelt



11. Generelt



12. Generelt



4737990



13. Generelt

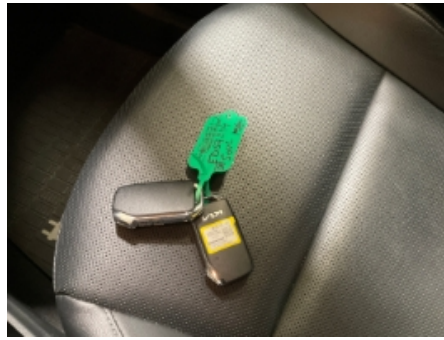

14. Generelt



15. Generelt



16. Generelt



17. Generelt



18. Generelt

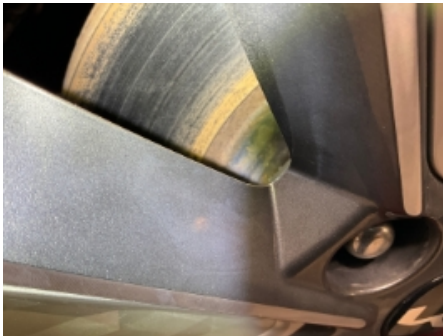

19. Generelt

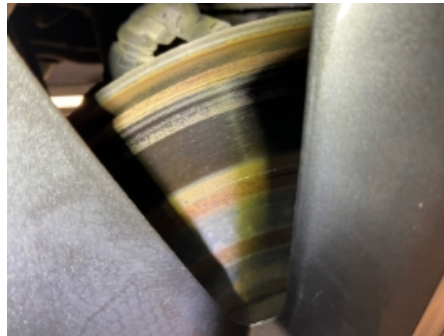

20. Generelt



21. Generelt



22. Generelt



4737990

Leveransebetingelser

1. Testrapporten

Testrapporten inneholder identifikasjon av kjøretøy og kunde samt beskrivelse av testens omfang med måleresultater der det foreligger.

2. Bedømming-vurderingsdefinisjon

Forklaring til bokstavkodene som benyttes ved PDF rapport:

V = Normalt. Tilstand vurdert «normal» iht. kjøretøyets alder og kjørelengde

R = Reparasjon. Anbefaler utbedring iht. kontrollpunkt

O = Opplysning. Informasjon iht. kontrollpunkt og/eller kjøretøy

S = Skiftet. Kontrollpunkt inkl. komponentskifte

J = Justert. Kontrollpunkt inkl. justering

I = Ikkeutført. Kontrollpunkt ikke vurdert

3. Gjennomføring av test.

Test utføres på et NAF Senter hvis ikke annet er beskrevet.

4. Eiendomsrett

Testens resultat tilhører NAFs kunde. Kundens navn er registrert på side 1 i testrapporten, og eventuelle henvendelser i forbindelse med testen må utføres av registrert kunde. Testresultatene leveres ikke ut til andre uten samtykke fra NAFs kunde.

5. Demontering

NAF demonterer ikke for kontroll/vurdering, og kan dermed ikke påpeke feil som kun avdekkes ved demontering. Dersom NAF oppdager avvik der det trengs demontering for kontroll/vurdering, vil dette anmerkes i testrapporten.

6. Prøvekjøring, periodiske feil og fremtidige problemer

NAF anmerker kun feil og avvik som oppdages på testtidspunktet. Periodiske feil/avvik kan forekomme uten at dette avdekkes pga. manglende symptom(fremtredelse) ved testtidspunktet. Det er ikke mulig å forutse fremtidige problemer, feil eller avvik.

NAF prøvekjører bilen kun i begrenset grad.

7. Avlesing av elektronisk lagrede feilkoder via kjøretøyets OBD kontakt

NAF leser feilkoder på de elektroniske styresystemene som bilprodusenten har gitt tilgang til. Tilgang kan variere mellom ulike bilmerker og modeller og systemene leses med det testutstyret som benyttes av NAF. Det skilles ikke mellom permanente og periodiske feilkoder. NAF kan ikke påvise avvik i bilens oppgitte kilometerstand ved hjelp av diagnose.

8. NAFs ansvar

NAF har vurdert alle kontrollpunkter i den aktuelle testrapporten i henhold til NAFs definisjoner og retningslinjer. Kontrollpunkter som ikke omtales i rapporten er ikke inkludert eller vurdert.

Feil/avvik som avdekkes i etterkant av testen, kan ikke lastes NAF uten at det dokumenteres at følgende kumulative vilkår foreligger:

- feil/avvik må anses å ha foreligget ved testtidspunktet
- feil/avvik kan avdekkes etter gjeldende definisjoner og retningslinjer (innhold) av kontrollpunkt ved testtidspunktet
- feil/avvik kan avdekkes ved benyttet testutstyr i NAF ved testtidspunktet
- feil/avvik kan avdekkes ved gjeldende testforutsetninger ved testtidspunktet
- feil/avvik medfører konsekvenstap
- NAF har opptrådt uaktsomt ved testtidspunktet

9. Klageadgang næringsmarked

Testens resultat tilhører NAFs kunde. Kundens navn er registrert på side 1 i testrapporten. Ved eventuelle uoverensstemmelser i forbindelse med levert dokumentasjon, skal kunde ta dette opp med NAF. NAF er forretningsmessig leverandør til kunde og forholder seg kun til denne avtalepart.

Alle reklamasjoner må være NAF i hende skriftlig senest 10 dager etter at testen er utført.

10. Reklamasjonsansvaret til NAF

Ved uoverensstemmelse mellom tekst og bilder i testrapport og ett av disse viser riktig tilstand, er feilen ikke reklamasjonsgrunn.

NAF AS er ikke ansvarlig for feil i opplysninger som er hentet elektronisk fra 3.-part.

NAF AS kan kreve at bilen stilles til disposisjon for kontroll.

Ved reklamasjon kan NAF AS forlange å få mulighet til å reparere på eget verksted.

Hvis kjøper starter reparasjon på annet verksted uten skriftlig godkjenning fra NAF AS bortfaller retten til å kreve utgiften refundert av NAF AS.

Ved reparasjon på kjøpers verksted beregnes priser etter NAF AS sine innkjøpspriser (Meca eller tilsvarende) og selvkost på timepris. Benyttes DBS-systemet som grunnlag for delepriser benyttes importørpriser uten fraktpåslag.

Arbeidstidsettes iht. Haynes Pro med faktor 1

Diagnoserapport vedlegges der kunden har bestilt dette. Diagnoserapporten betraktes som en del av testrapporten.

Reklamasjonskravets størrelse er under alle omstendigheter oppad begrenset til prisen på testen, med mindre noe annet er særskilt avtalt.

NAF AS anbefaler at budgivere selv inspiserer objektet.

NAF Senter næring Økern
Økernveien 99
0579 Oslo
Telefon: 93497044
Fax:
E-mail: Leif.wennevold@naf.no
Website: Www.naf.no



25. jul. 2024

Køretøj: Kia Soul (SK) EV
Motorkode: EM 16
Produktionsår: 20-
Kilometerstand:
Registrering Nr: ED57244
VIN: KNAJ3811FN7025205 (udlæst fra styreenhed)
Testet: 25. jul. 2024 11:53:10

Fejlkode

Motor	LDC batterimanagementsystem/ spændingstransformer	0 Fejl
Motor	MCS Motorstyring eldrift	0 Fejl
Motor	CCM ladekontrolmodul	2 Fejl
Fejlkode: C182C00 Højspændingsbatteri-oplader Funktion ukorrekt.		
Fejlkode: C183F00		
Motor	OBC lademanagement	0 Fejl
Motor	BS batterimodul	0 Fejl
ABS	AEB Nødbremseassistent	ikke tilgængelig
ABS	ABS antiblokeringsystem	0 Fejl
Airbag	Airbag (CAN)	3 Fejl

Fejlkode: B261700
Airbag-advarselslampe
Funktion ukorrekt.

Fejlkode: B111600
Spændingsforsyning
Spændingsforsyning med fejl.

Fejlkode: B110200

Spændingsforsyning
Spændingsforsyning lav.

Airbag	OCS sædebelastningsføler	ikke tilgængelig
Klimaanlæg	AC Klimaanlæg	0 Fejl
Komfort	CGW Central gateway-styreenhed	0 Fejl
Komfort	BCM karosseristyreenhed	0 Fejl
Komfort	CM Kombiinstrument	0 Fejl
Komfort	HUD head-up-display	0 Fejl
Komfort	LDWS Vognbaneassistent	0 Fejl
Komfort	BSD Modul objektregistrering i siden	0 Fejl
Komfort	RVM bakkamera	0 Fejl
Komfort	SMK nøglefrit adgangssystem	0 Fejl
Komfort	AAF Variabelt luftspjæld	ikke tilgængelig
Komfort	Nødopkaldssystem	1 Fejl
Fejlkode: B29C100 Kollisionssignal Funktion ukorrekt.		
Komfort	WPC Wireless Power Charger	0 Fejl
Komfort	VESS Motorlydssimulator	0 Fejl
Komfort	MLM indvendig belysning	0 Fejl
Komfort	AHLS Automatisk forlygtenivellering	ikke tilgængelig
Gearkasse	E-Shifter gearvælgermodul	0 Fejl
Styretøj	EPS Elektrisk servostyring	0 Fejl
Audio/Video	AMP Forstærker	0 Fejl
Dæktryksovervågning	TPMS dæktryksovervågning	0 Fejl