

VOLKSWAGEN TRANSPORTER 114 HK MANUELL 2WD

JD68829

285 480 KM

06.02.2014
Førstegang registrert

Diesel

CHASSISNR: WV1ZZZ7HZEH081303

BRUKTIMPORT: Nei

KJØRETØY: Varebil

FRIST FOR PKK: 30.09.2024

Testen er en uavhengig vurdering av kjøretøyets tekniske tilstand med det utstyret som er i bilen på testtidspunktet og kontrolleres iht. definerte kontrollpunkter for bilen.

Vurderingene gjøres ut ifra bilens alder og kilometerstand. Evt. feil fremkommer under Anmerkninger. Viking anmerker kun feil og mangler som avdekkes på testtidspunktet. Punkter som ikke er angitt i testen er ikke kontrollert.



OPPSUMMERT STATUS PÅ KJØRETØY

Kontrollert Anmerkninger se neste side

IDENTITET

ASSISTENTSYSTEMER OG DIAGNOSE

EKSTERIØR

LYS

MOTOR

HJULOPPHENG/STYRING

BREMSER

GIR OG DRIVLINJE

INTERIØR

OPPLYSNINGER/KLARGJØRING

PUNKT	BESKRIVELSE	PLASSERING
Identitet		
1.1 Nøkler	Mangler.	
Assistentsystemer og diagnose		
2.1 Diagnose	Oppnår ikke kontakt med bilen/feilet.	
Eksteriør		
3.1 Under bil	Beskyttelsesplate skadet/mangler.	
3.2 Under bil	Skadet varmeskjold.	
3.3 Panser	Korrosjon/sinkslipp. /rust	
3.4 Dører -	Skade. -ink kanal	venstre foran
3.5 Bakluke	Flere bulker. -ink riper og rust	
3.6 Speil -	Speilhus skadet.	høyre
3.7 Korrosjon	Generelt mye rust. -ink riper og bulker	
3.8 Vinduspussere/-spyler -	Vinduspussere virker ikke.	bak
3.9 Verktøy/nødutstyr	Reservehjulsholder defekt.	
3.1 0 Dekk/Felger	Hjulsett to mangler.	
3.1 1 Støtfanger -	Skade.	bak
3.1 2 Tak	Flere bulker. -ink riper og rust	
3.1 3 Vinduer	Ulovlig sotet/solfilm. /skadet solfilm på bakluke og høyre bakvindu	
Lys		
4.1 Lys foran -	Matte glass.	begge
4.2 Lys bak	Skiltlys lyser ikke.	
Motor		
5.1 Service	Service etter bilens intervall ikke fulgt.	
5.2 Service	Trenger service. -iflg servicehefte	
Hjuloppheng/styring		
6.1 Stabilisatorer/stag -	Slakk i lenkearmen.	høyre foran
6.2 Forstilling	Knirk/ulyd.	
Bremser		
7.1 Bremsfunksjon -	Bremser ligger på.	bak
Interiør		
8.1 Midtkonsoll/midtarmlene	Girmansjett slitt/defekt. -og deksel mangler	
8.2 Seter -	Skade på setepute.	venstre foran
8.3 Ratt	Slitt.	



3.1 Beskyttelsesplate skadet/mangler



3.2 Skadet varmeskjold

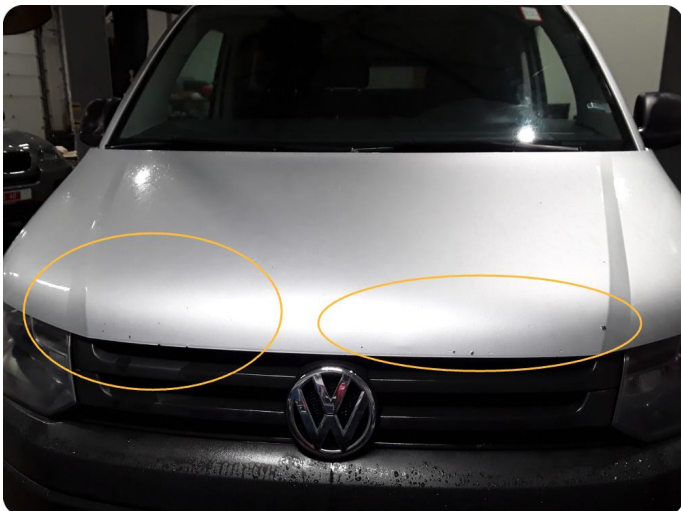

3.3 Korrosjon/sinkslipp /rust



3.4 Skade -ink kanal

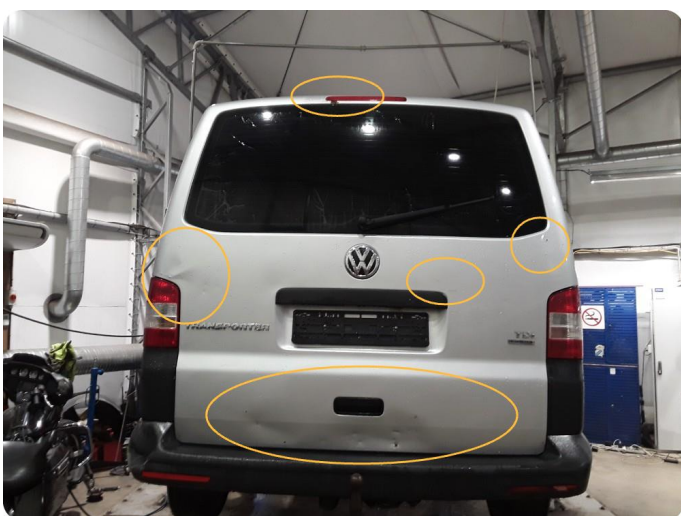

3.5 Flere bulker -ink riper og rust



3.6 Speilhus skadet



3.7 Generelt mye rust -ink riper og bulker



3.9 Reservehjulsholder defekt



3.11 Skade



3.12 Flere bulker -ink riper og rust



3.13 Ulovlig sotet/solfilm /skadet solfilm på bakluke og høyre bakvindu



4.1 Matte glass



8.1 Girmansjett slitt/defekt -og deksel mangler

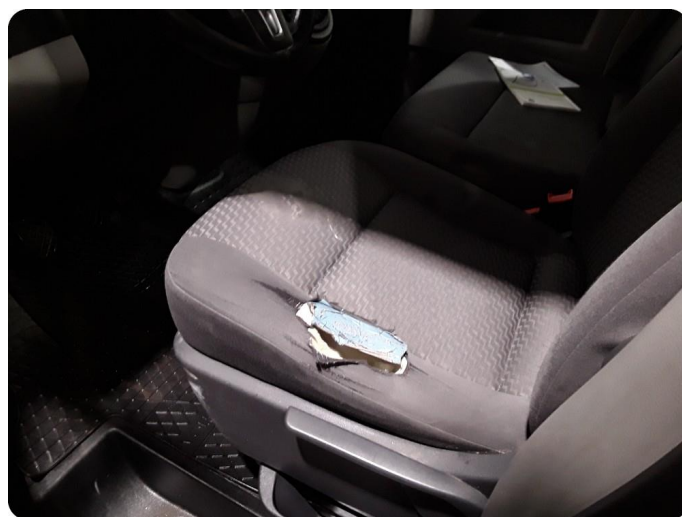

8.2 Skade på setepute



8.3 Slitt

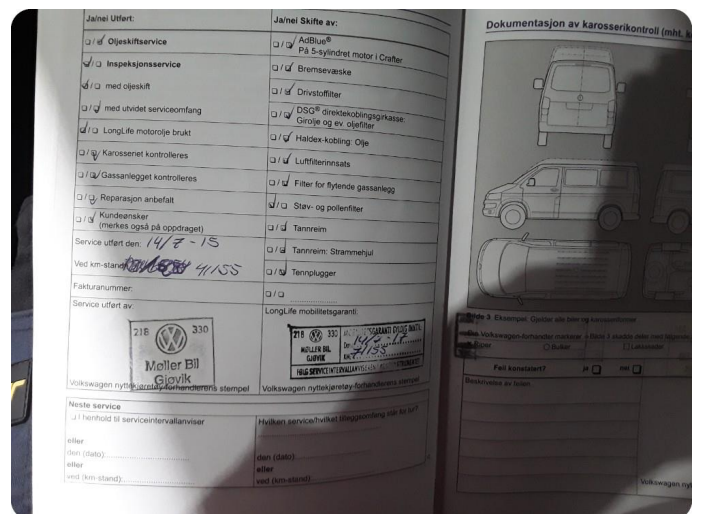
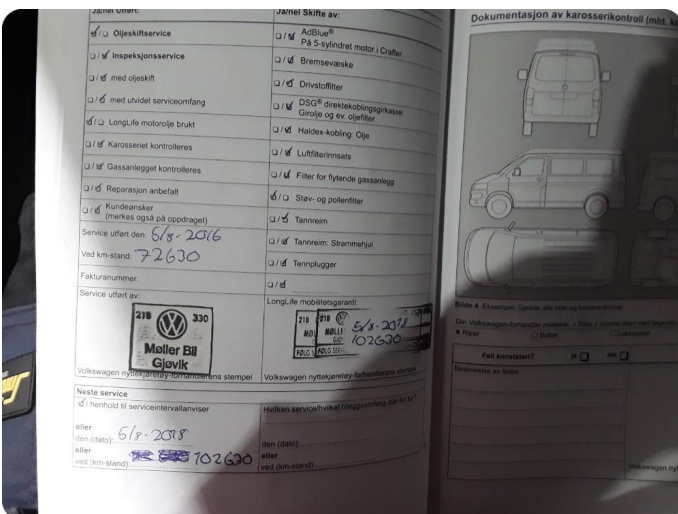
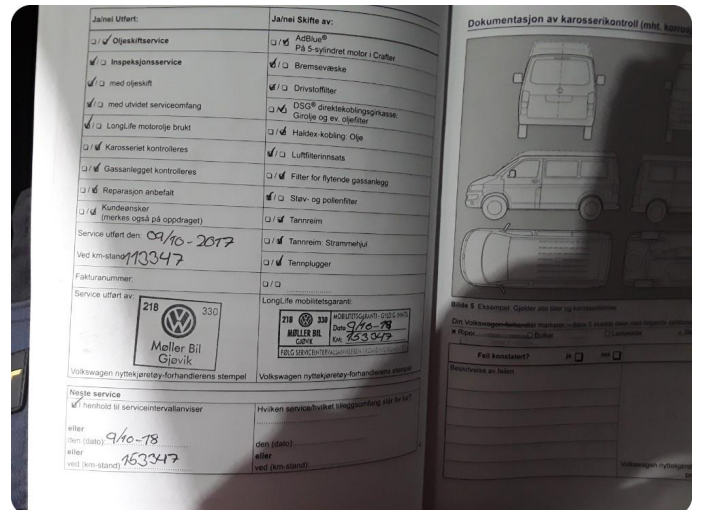
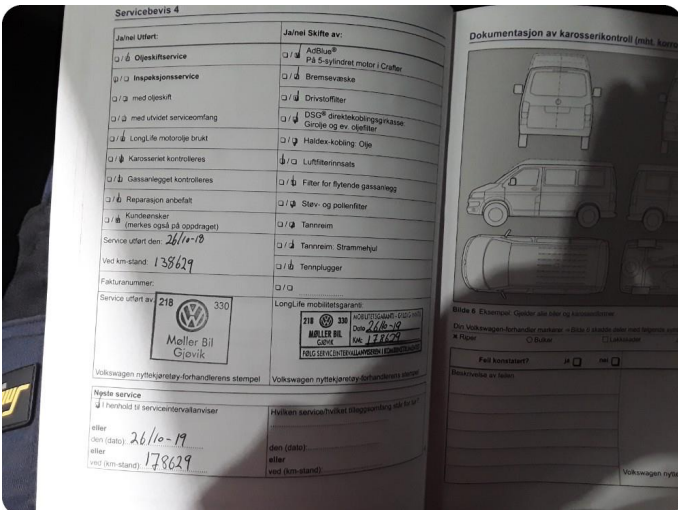
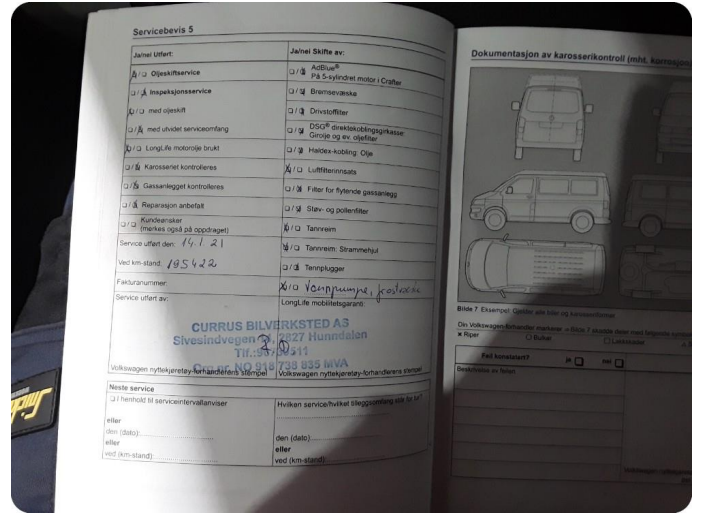

KJØRETØYDATA

ANTALL NØKLER	1	ANTALL LADEKABLER	0
----------------------	---	--------------------------	---

PRØVEKJØRING

PRØVEKJØRT	HASTIGHET	KJØREFORHOLD
Ja	50	Vått

DEKK OG BREMSER

PRODUKSJONSDATO SOMMERDEKK		PRODUKSJONSDATO VINTERDEKK	Uke 26, 2023
-----------------------------------	--	-----------------------------------	--------------

	VENSTRE FORAN	HØYRE FORAN	VENSTRE BAK	HØYRE BAK
Mønsterdybde sommerdekk				
Mønsterdybde vinterdekk	7	7	8	8

SERVICEINFORMASJON

KOMPLETT HISTORIKK		ELEKTRONISK SERVICEHEFTE	
Nei		Nei	
SISTE SERVICEDATO		KILOMETERSTAND	
14.01.2021		195422	
SERVICER UTFØRT		KILOMETERSTAND	
26.10.2018		138629	
09.10.2017		113347	
05.08.2016		72630	
14.07.2015		41155	

Identitet	Motor	Interiør
Kjennemerke	Avgass	Dashbord
Understellsnummer	Batteri(er)	Instrumenter og brytere
Dokumentasjon utstyr/godkjenning	Drivstoffanlegg/-ledninger	Midtkonsoll/midtarmlene
Nøkler	Dynamo/lading	Dørtrekk
Assistentsystemer og diagnose	Eksosanlegg	Seter
Kamera	Elektroniske styresystemer	Taktrekk
Sensor	Kjølesystem/vannpumpe	Tepper/bekledning
Systemfunksjoner	Lekkasjer	Bagasjeromskjuler
Diagnose	Motorfester/-demper	Vindusheiser
Prøvekjøring	Oljenivå/røykutvikling	Bilbelte
Eksteriør	Service	Varme/AC/Klima
Lakk	Startmotor	Signalhorn/Lydsignal
Antirustbehandling	Trekraft	Multimedia
Under bil	Turbo	Varerom
Panser	Ladeluftkjøler	Solblending panoramatak
Dører	Kompressor	Multifunksjonsratt
Bakluke	Dieselpumpe/dyser/gløding	Ratt
Låser/tyverisikring	Motor	Deksel
Skjerm	Hjuloppheng/styring	Opplysninger/klargjøring
Skap/påbygg	Retningsstabilitet/selvoppretting	Opplysninger
Speil	Ratt/styringsmekanisme	Interiør
Tilhengerfeste	Hjullager	Øvrig utstyr/klargjøring
Korrosjon	Luftbelger	Annet
Vinduspussere/-spyler	Fjærer/støtdemper	
Verktøy/nødutstyr	Ledd	
Dekk/Felger	Stabilisatorer/stag	
Hjulmuttere/-bolter	Forstilling	
Rails	Bakstilling	
Døråpning	Bremser	
Terskler/innlastningssone	Bremsefunksjon	
Støtfanger	Parkeringsbrems	
Grill	Bremsekraftforsterker	
Tak	Bremsevæske	
Panoramatak/takluke	Lekkasjer	
Frontvindu	Rør/slanger	
Vinduer	Lasteavhengig ventil	
Kanal	Skiver	
Stolpe	Bremsekjøld	
Alle flater	Gir og drivlinje	
Ladeluke/tanklokk	Girkasse	
Lys	Differensial	
Lys foran	Clutch/kobling/svinghjul	
Lys bak	Aksler	
Markeringslys	Fordelingskasse	
Retningslys		
Nødsignallys		
Parkeringslys		
Refleks		
Andre lys		

Det tas forbehold om avvik på utstyr avhengig av biltype, årsmodell. Listen er å betrakte som en brutto liste

1. Rapporten

Rapporten inneholder identifikasjon av kjøretøy, samt beskrivelse av testens omfang med måleresultater der det foreligger.

2. Bedømming

Punktene som bilen er testet etter fremkommer i testen. Punktene er dynamiske og tilpasset bilens motor og drivlinje.

Anmerkninger kommer frem under Anmerkninger med forklaring av feil eller mangelens omfang med Bildedokumentasjon der det er mulig.

Inneholder testen prissetting av påkost gjøres dette ut ifra Viking sine prislister og oppslagsverk mot dele kataloger justert for snittet i bilbransjen. Prisene kan avvike fra merkeforhandler.

3. Eiendomsrett

Testens resultat tilhører Vikings kunde. Testresultatene leveres ikke ut til andre uten samtykke fra Vikings kunde.

4. Demontering

Viking demonterer ikke for kontroll/vurdering, og kan dermed ikke påpeke feil som kun avdekkes ved demontering.

5. Prøvekjøring, periodiske feil og fremtidige problemer

Viking anmerker kun feil og avvik som oppdages på testtidspunktet. Testen er å anse som et «øyeblikksbilde» av bilen. Periodiske feil/avvik/oljeforbruk kan forekomme uten at dette kan avdekkes pga. manglende symptom (fremtredelse) på testtidspunktet. Det er ikke mulig å forutse framtidige problemer, feil eller avvik.

Testen er ikke å anse som en PKK kontroll, og det kan være avvik i bedømming der det er rom for skjønnsmessig vurdering. Det opplyses kun når frist for neste PKK kontroll er, ikke om det foreligger mangler ved en tidligere PKK kontroll.

Viking prøvekjører bilen i begrenset grad, kort tur i nærområdet til teststasjonen og er avhengig av kjøreforhold og bilens tekniske tilstand. Tekniske installasjoner som kreves spesielle kjøreforhold for å kontrollere funksjoner som 4x4 ol. blir kun testet dersom kjøreforholdene gjør det mulig å teste funksjon på testtidspunktet.

6. Avlesing av diagnose

Viking leser av feilmeldinger som bilens produsent har gitt tilgang til og som er tilgjengelig på testtidspunktet.

Avlesning av diagnose leses med gjeldende test utstyr som benyttes av Viking. Punktene som fremkommer under Utlesning av feilkoder. Ved usikkerhet rundt punktene anbefaler Viking en videre utredning. Viking Kontroll kan ikke påvise avvik i bilens oppgitte kilometerstand ved hjelp av diagnose.

7. Driftsbatterier på el- og hybridbiler vil kun bil visuelt kontrollert

Per i dag finnes det ikke gode nok måleinstrumenter som kan dokumentere den eksakte kapasiteten på batteriet. Viking kan ikke garantere at kapasiteten på testtidspunktet stemmer overens med produsentens oppgitte data.

8. Vikings ansvar

Viking har vurdert alle kontrollpunkter etterrettelig og etter beste skjønn. Kontrollpunkter som ikke omtales i rapporten er ikke en del av vurderingen.

☒ Evt. feil/avvik som avdekkes i etterkant av kontrollen kan kun lastes Viking dersom dette skyldes uaktsomhet ved utførelse av kontrollen.

☒ Ved ansvar for Viking skal erstatningssummen dog aldri overskride kontraktssummen. Med kontraktssummen menes her priser for den enkelte test.

Dersom det skulle være uoverensstemmelser i forbindelse med leveransen, kan kunde ta dette opp med Viking. Eventuelle reklamasjoner må være Viking i hende senest 10 dager etter at testen er utført. Viking forbeholder seg retten til å kontrollere punktet det reklameres på før videre saksbehandling.