

## FORD FOCUS C-MAX 125 HK MANUELL

UF24772

109 498 KM

11.03.2005  
Førstegang registrert

Bensin

CHASSISNR: WF0MXXGCDM4K00777

BRUKTIMPORT: Nei

KJØRETØY: Personbil

FRIST FOR PKK: 05.05.2025

Testen er en uavhengig vurdering av kjøretøyets tekniske tilstand med det utstyret som er i bilen på testtidspunktet og kontrolleres iht. definerte kontrollpunkter for bilen.

Vurderingene gjøres ut ifra bilens alder og kilometerstand. Evt. feil fremkommer under Anmerkninger. Viking anmerker kun feil og mangler som avdekkes på testtidspunktet. Punkter som ikke er angitt i testen er ikke kontrollert.



### OPPSUMMERT STATUS PÅ KJØRETØY

Kontrollert Anmerkninger se neste side

IDENTITET

ASSISTENTSYSTEMER OG DIAGNOSE

EKSTERIØR

LYS

MOTOR

HJULOPPHENG/STYRING

BREMSER

GIR OG DRIVLINJE

INTERIØR

OPPLYSNINGER/KLARGJØRING

PUNKT	BESKRIVELSE	PLASSERING	
<b>Assistentsystemer og diagnose</b>			
1.1	Sensor	Funksjonsfeil på avstandsmåler.	
1.2	Diagnose	Oppnår ikke kontakt med bilen/feilet.	
<b>Eksteriør</b>			
2.1	Lakk	Generelt mye riper og småbulker. -inkmnoe rust og ufagmessig utført arbeid	
2.2	Under bil	Rust.	
2.3	Panser	Noe steinsprut med rust.	
2.4	Dører -	Rust i fals.	venstre bak, begge foran
2.5	Bakluke	Håndtak virker ikke.	
2.6	Bakluke	Ripe(r).	
2.7	Dekk/Felger	Hjulsett to mangler.	
2.8	Dekk/Felger	/mangler en hjulmutter	
2.9	Døråpning -	Slitt innsteg. -ink rust venstre foran	begge foran, begge bak
2.10	Støtfanger -	Skade.	foran, bak
<b>Lys</b>			
3.1	Lys foran	Matte glass.	
<b>Motor</b>			
4.1	Service	Service etter bilens intervall ikke fulgt.	
4.2	Service	Trenger service. -iflg servicehefte	
4.3	Motor	Ujevn gange.	
<b>Bremser</b>			
5.1	Bremsefunksjon -	Bremser ligger på.	bak
5.2	Skiver -	Rust.	bak, foran
<b>Interiør</b>			
6.1	Seter -	Misfarget.	begge foran



1.1 Funksjonsfeil på avstandsmåler



2.1 Generelt mye riper og småbulker -inkmnoe rust og ufagmessig utført arbeid



2.2 Rust



2.3 Noe steinsprut med rust



2.4 Rust i fals



2.6 Ripe(r)



2.9 Slitt innsteg -ink rust venstre foran



2.10 Skade



2.10 Skade

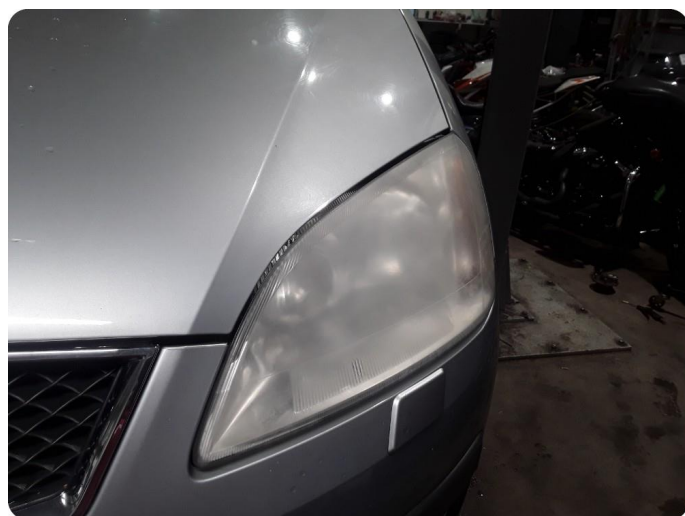

3.1 Matte glass



5.2 Rust



5.2 Rust



6.1 Misfarget



**KJØRETØYDATA**

<b>ANTALL NØKLER</b>	2	<b>ANTALL LADEKABLER</b>	0
----------------------	---	--------------------------	---

**PRØVEKJØRING**

PRØVEKJØRT	HASTIGHET	KJØREFORHOLD
Ja	50	Vått

**DEKK OG BREMSER**

<b>PRODUKSJONSDATO SOMMERDEKK</b>		<b>PRODUKSJONSDATO VINTERDEKK</b>	Uke 28, 2015
-----------------------------------	--	-----------------------------------	--------------

	VENSTRE FORAN	HØYRE FORAN	VENSTRE BAK	HØYRE BAK
Mønsterdybde sommerdekk				
Mønsterdybde vinterdekk	6,5	6	7,5	6,5

**SERVICEINFORMASJON**

KOMPLETT HISTORIKK		ELEKTRONISK SERVICEHEFTE	
Nei		Nei	
SISTE SERVICEDATO		KILOMETERSTAND	
20.03.2013		65955	
SERVICER UTFØRT		KILOMETERSTAND	
10.03.2011		56237	
23.02.2009		49842	
12.02.2008		41000	
12.03.2007		30571	
06.03.2006		19467	

<b>Identitet</b>	<b>Motor</b>	<b>Interiør</b>
Kjennemerke	Avgass	Dashbord
Understellsnummer	Batteri(er)	Instrumenter og brytere
Dokumentasjon utstyr/godkjenning	Tenningsanlegg	Midtkonsoll/midtermalene
Nøkler	Drivstoffanlegg/-ledninger	Dørtrekk
<b>Assistentsystemer og diagnose</b>	Dynamo/lading	Seter
Kamera	Eksosanlegg	Taktrekk
Sensor	Elektroniske styresystemer	Tepper/bekledning
Systemfunksjoner	Kjølesystem/vannpumpe	Vindusheiser
Diagnose	Lekkasjer	Bilbelte
Prøvekjøring	Motorfester/-demper	Varme/AC/Klima
<b>Eksteriør</b>	Oljenivå/røykutvikling	Signalhorn/Lydsignal
Lakk	Service	Multimedia
Antirustbehandling	Startmotor	Multifunksjonsratt
Under bil	Trekraft	Ratt
Panser	Turbo	Deksel
Dører	Ladeluftkjøler	<b>Opplysninger/klargjøring</b>
Bakluke	Kompressor	Opplysninger
Låser/tyverisikring	Motor	Interiør
Skjermer	<b>Hjuloppheng/styring</b>	Øvrig utstyr/klargjøring
Speil	Retningsstabilitet/selvoppretting	Annet
Korrosjon	Ratt/styringsmekanisme	
Vinduspussere/-spyler	Hjullager	
Verktøy/nødutstyr	Fjærer/støtdemper	
Dekk/Felger	Ledd	
Hjulmuttere/-bolter	Stabilisatorer/stag	
Døråpning	Forstilling	
Terskler/innlastningssone	Bakstilling	
Støtfanger	<b>Bremser</b>	
Grill	Bremsefunksjon	
Tak	Parkeringsbrems	
Frontvindu	Bremsekraftforsterker	
Vinduer	Bremsevæske	
Kanal	Lekkasjer	
Stolpe	Rør/slanger	
Alle flater	Skiver	
Ladeluke/tanklokk	Bremseskjold	
<b>Lys</b>	<b>Gir og drivlinje</b>	
Lys foran	Girkasse	
Lys bak	Differensial	
Markeringslys	Clutch/kobling/svinghjul	
Retningslys	Aksler	
Nødsignallys	Fordelingskasse	
Parkeringslys		
Refleks		
Andre lys		

Det tas forbehold om avvik på utstyr avhengig av biltype, årsmodell. Listen er å betrakte som en brutto liste



**1. Rapporten**

Rapporten inneholder identifikasjon av kjøretøy, samt beskrivelse av testens omfang med måleresultater der det foreligger.

**2. Bedømming**

Punktene som bilen er testet etter fremkommer i testen. Punktene er dynamiske og tilpasset bilens motor og drivlinje.

Anmerkninger kommer frem under Anmerkninger med forklaring av feil eller mangelens omfang med Bildedokumentasjon der det er mulig.

Inneholder testen prissetting av påkost gjøres dette ut ifra Viking sine prislister og oppslagsverk mot dele kataloger justert for snittet i bilbransjen. Prisene kan avvike fra merkeforhandler.

**3. Eiendomsrett**

Testens resultat tilhører Vikings kunde. Testresultatene leveres ikke ut til andre uten samtykke fra Vikings kunde.

**4. Demontering**

Viking demonterer ikke for kontroll/vurdering, og kan dermed ikke påpeke feil som kun avdekkes ved demontering.

**5. Prøvekjøring, periodiske feil og fremtidige problemer**

Viking anmerker kun feil og avvik som oppdages på testtidspunktet. Testen er å anse som et «øyeblikksbilde» av bilen. Periodiske feil/avvik/oljeforbruk kan forekomme uten at dette kan avdekkes pga. manglende symptom (fremtredelse) på testtidspunktet. Det er ikke mulig å forutse framtidige problemer, feil eller avvik.

Testen er ikke å anse som en PKK kontroll, og det kan være avvik i bedømming der det er rom for skjønnsmessig vurdering. Det opplyses kun når frist for neste PKK kontroll er, ikke om det foreligger mangler ved en tidligere PKK kontroll.

Viking prøvekjører bilen i begrenset grad, kort tur i nærområdet til teststasjonen og er avhengig av kjøreforhold og bilens tekniske tilstand. Tekniske installasjoner som kreves spesielle kjøreforhold for å kontrollere funksjoner som 4x4 ol. blir kun testet dersom kjøreforholdene gjør det mulig å teste funksjon på testtidspunktet.

**6. Avlesing av diagnose**

Viking leser av feilmeldinger som bilens produsent har gitt tilgang til og som er tilgjengelig på testtidspunktet.

Avlesning av diagnose leses med gjeldende test utstyr som benyttes av Viking. Punktene som fremkommer under Utlesning av feilkoder. Ved usikkerhet rundt punktene anbefaler Viking en videre utredning. Viking Kontroll kan ikke påvise avvik i bilens oppgitte kilometerstand ved hjelp av diagnose.

**7. Driftsbatterier på el- og hybridbiler vil kun bil visuelt kontrollert**

Per i dag finnes det ikke gode nok måleinstrumenter som kan dokumentere den eksakte kapasiteten på batteriet. Viking kan ikke garantere at kapasiteten på testtidspunktet stemmer overens med produsentens oppgitte data.

**8. Vikings ansvar**

Viking har vurdert alle kontrollpunkter etterrettelig og etter beste skjønn. Kontrollpunkter som ikke omtales i rapporten er ikke en del av vurderingen.

☒ Evt. feil/avvik som avdekkes i etterkant av kontrollen kan kun lastes Viking dersom dette skyldes uaktsomhet ved utførelse av kontrollen.

☒ Ved ansvar for Viking skal erstatningssummen dog aldri overskride kontraktssummen. Med kontraktssummen menes her priser for den enkelte test.

Dersom det skulle være uoverensstemmelser i forbindelse med leveransen, kan kunde ta dette opp med Viking. Eventuelle reklamasjoner må være Viking i hende senest 10 dager etter at testen er utført. Viking forbeholder seg retten til å kontrollere punktet det reklameres på før videre saksbehandling.