



4722118

NAF Bruktbiltest

Testdato
12.07.2024

Kunde

Navn	Auksjonen.no As	Kontaktperson	
Medlemsnummer	94448735	Navn	Auksjonen.no As
Adresse	Døvleveien 23	Telefon	33 30 05 40
Postnummer og -sted	3170 SEM	E-post	
Telefon	33 30 05 40		
Ekstern referanse	411378		



Kjøretøy

Bilmerke	Nissan	Motorstørrelse	1870 cm ³
Modell	PRIMASTAR NENV	Motoreffekt	74 kW
Type	VSKF4BCB6	Aksler i drift	1
Registreringsnr.	FT19157	Drivstofftype	Diesel
Understellsnr.	VSKF4BCB6UY585892	Kjøretøygruppe	315
Km.stand.	226125	Bruktimportert	Nei
Farge	Sølv	Registreringsår	2006
		Registrert første gang	29.06.2006



Informasjon

NAF Bruktbiltest (BBT) er en uavhengig vurdering av kjøretøyets tekniske tilstand iht. definerte kontrollpunkter. De aktuelle kontrollpunktene fremkommer i testen og vurderes / bedømmes etter NAF sine definisjoner og retningslinjer som også hensyntar bilens alder og km-stand.

NAF anmerker kun feil, mangler og avvik som avdekkes på testtidspunktet. Forutsetninger for utført test er angitt på side 2 i denne rapporten. NAF demonterer ikke for kontroll. Det kan være indikasjon knyttet til tekniske forhold som krever ytterligere utredning for å kunne fastslå omfang. Det kan også være periodiske feil som ikke kan avdekkes på testtidspunktet. Se utfyllende leveransebeskrivelse side 6.

NAF Bruktbiltest er utført på oppdrag av bilforhandler. Alle henvendelser til testen og øvrige forhold til bilens tekniske tilstand må avklares mellom kjøper av bilen og bilforhandler testen er utstedt til.



4722118

Testresultater

Ref.Id	Repareres	Resultat	Beskrivelse
1.11	Kjøreegenskaper	* Ikke prøvekjørt grunnet ulyd motor. En redusert test	
3.8	Nøkler / Utstyr	Nøkkel/er skadet 2 stk	
4.3	Service/ Dokum.	Iht. servicehefte er ikke alle servicer fulgt	
6.10	Bremseskiver	Rust på bremseskive:	Venstre bak, Høyre bak, Høyre foran, Venstre foran
8.1	Parkeringsbrems	Ujevn virkning	
9.6	Bremsevirkning	Større enn 30% variasjon mellom venstre og høyre hjul:	Bakaksel
21.13	Varsellamper	Varsellampe for lading lyser	
23.1	Full systemskann	Det finnes feilkoder, se rapport	
23.2		Diagnoseavlesing ligger i testrapport	
27.16	Motor virkemåte	* Kraftig ulyd motor rom, feilsøking	
28.1	Utvendig tilstand motor	Oljelekkasje på motor - rengjør før nærmere kontroll	
46.1	Radio / Multimedia	Radio / musikkanlegg virker ikke	
51.12	Vindusvisker, spylar (foran/bak)	* Mangler visker armer bak	
65.7	Dekk	Piggdekk med vesentlig avvik (over 50%) i antall pigger:	
67.7	Ekstra hjulsett	Mønsterdybde under 1,6mm for sommerdekk og 3,0mm for vinterdekk:	2 dekk
81.4	Frontrute	Sprekk i frontrute: <ul style="list-style-type: none">• Reparasjonsmetode: Skift	
83.11	Dør-/panseråpner	Slitt / skade på gummillist:	Venstre foran, Bakluke/-dør
86.3	Lakk / karosseri utvendig	Skadet:	Venstre forskjerm, Høyre forskjerm, Bakluke, Venstre fordør, Venstre bakdør, Høyre bakskjerm, Venstre sidekanal, Høyre sidekanal, Venstre bakskjerm
86.8		Rustangrep:	Venstre bakskjerm
86.11		Steinsprut/lakksår	Panser
87.4	Utvendig speil	Feil på justeringsmekanisme for speil:	Venstre side, Høyre side
98.2	Seter	Misfarget/skittent:	
103.2	Interiør generelt	Rens utover normal vask og klargjøring	
Ref.Id	Opplysning	Resultat	Beskrivelse
66.11	Felg	Oksidering / oksidert felg	
67.28	Ekstra hjulsett	Dekk er noe skjevslett	
86.17	Lakk / karosseri utvendig	Diverse småbulker/lakkriper	



4722118

Ref.Id	Opplysning	Resultat	Beskrivelse
86.26		Diverse lakkrust	
88.12	Underside	Rustangrep i vognbunn / understell	
98.7	Seter	Ett eller flere seter har varetrekk. Originaltrekk ikke kontrollert.	
102.8	Laste-/bagasjerom	Lasterom har spesialinnredning	

Servicehistorikk

Dato	Km.stand
10.06.2014	130185
09.01.2012	92644
27.11.2009	66291
30.05.2008	30077

Testforhold

Er bilen skitten eller nediset:	Nei
Frist for neste EU kontroll	25.08.2024
Ikke prøvekjørt pga:	Alvorlig feil



4722118

Prøvekjøring1 - Kjøreegenskaper **R****Generell informasjon**3 - Nøkler / Utstyr **R**4 - Service/ Dokum. **R****Bremser**

5 - Bremsbelegg ✓

6 - Bremseskiver **R**8 - Parkeringsbrems **R**9 - Bremsvirkning **R**

10 - Bremsvæskeniå ✓

12 - Bremsør ✓

13 - Bremseslanger ✓

14 - Bremskraftforsterker ✓

15 - Brems pedal ✓

Lys og signaler

17 - Lys ✓

19 - Refleks ✓

20 - Lyd / lyssignaler ✓

21 - Varsellamper **R**

22 - Varsellamper utvidet ✓

e-Diagnose23 - Full systemskann **R****Motor**27 - Motor virkemåte **R**28 - Utvendig tilstand motor **R**

29 - Oljenivå motor ✓

30 - Kjølevæske ✓

31 - Kjølevifte ✓

32 - Kjølesystem ✓

33 - Eksosanlegg ✓

35 - Motorfester ✓

36 - Drivstofftank, rør, slange ✓

37 - Registerreim ✓

Elektriske anlegg

44 - Instrument belysning ✓

45 - Instrumenter ✓

46 - Radio / Multimedia **R**

47 - Elektrisk vindusheis ✓

48 - Oppvarmet bakrute ✓

49 - Kupevifte ✓

50 - Varmeapparat / klimaanlegg (AC) ✓

Elektriske anlegg51 - Vindusvisker, spyler (foran/bak) **R**

52 - Lyktespyler / Visker ✓

55 - Ladespenning generator ✓

56 - Drivrem generator ✓

58 - Tilstand 12 volt batteri ✓

Hjul, dekk, felg65 - Dekk **R**66 - Felg **O**67 - Ekstra hjulsett **R****Styring**

71 - Ratt, rattaksel, ledd ✓

72 - Styresnekke, tannstang ✓

73 - Styrestag/ledd ✓

74 - Styreservo ✓

Hjuloppheng

75 - Støtdempere ✓

76 - Stabilisator ✓

77 - Fjærer / fjærbein ✓

78 - Opphengs- / bærearmer foraksel ✓

79 - Opphengs- / bærearmer bakaksel ✓

80 - Travers ✓

Karosseri81 - Frontrute **R**

82 - Siderute/bakrute ✓

83 - Dør-/panseråpner **R**86 - Lakk / karosseri utvendig **R**87 - Utvendig speil **R**88 - Underside **O**

89 - Understellsnummer ✓

90 - Tilhengerfeste ✓



4722118

Interiør

- 91 - Dashbord / midtkonsoll ✓
- 94 - Solskjerm ✓
- 95 - Innvendig speil ✓
- 98 - Seter **R**
- 99 - Bilbelte ✓
- 102 - Laste-/bagasjerom **O**
- 103 - Interiør generelt **R**



4722118

Måleverdier

Ref.Id	Punkt	Fråse	Måleverdi
3.1	Nøkler / Utstyr	Antall nøkler:	2 stk
6.1	Bremseskiver		Kontrollert visuelt
9.1	Bremsevirkning	Bremsevirkning, VF	150,00
9.2		Bremsevirkning, HF	150,00
9.3		Bremsevirkning, VB	80,00
9.4		Bremsevirkning, HB	160,00
30.1	Kjølevæske	Kjølevæskens frysepunkt, frostsikker ned til minus:	40 °C
37.1	Registerreim	Bilfabrikanten anbefaler under normale forhold skifte ved km:	150000
37.2		eller ved, måneder:	60
50.1	Varmeapparat / klimaanlegg (AC)	Temperatur på luft inn i klimaanlegg	20 °C
50.2		Temperatur på luft ut av klimaanlegg	10 °C
55.1	Ladespenning generator	Ladespenning med last (V)	10,80 volt
55.2		Ladespenning uten last (V)	10,80 volt
58.1	Tilstand 12 volt batteri		Ikke mulig å måle uten demontering
65.1	Dekk	Mønsterdybde VF	5,50 mm
65.2		Mønsterdybde HF	5,50 mm
65.3		Mønsterdybde VB	5,00 mm
65.4		Mønsterdybde HB	5,00 mm
65.5		Bilen er utrustet med:	Vinterdekk m/pigg
66.1	Felg	Felg montert på bilen:	Stålfelg
67.1	Ekstra hjulsett	Mønsterdybde	4,00 mm
67.2		Mønsterdybde	2,50 mm
67.3		Mønsterdybde	1,00 mm
67.4		Mønsterdybde	1,00 mm
67.5		Ekstra hjulsett er utrustet med:	Sommerdekk
67.6		Felg på ekstra hjulsett:	Lettmetallfelg

Bilder og vedlegg**1. Generelt****2. Generelt****3. Generelt****4. Generelt****5. Generelt****6. Generelt****7. Generelt****8. Generelt****9. Generelt****10. Generelt****11. Generelt****12. Generelt**



4722118



13. Generelt



14. Generelt



15. Generelt



16. Generelt



17. Generelt



18. Generelt



19. Generelt



20. Generelt



21. Generelt



22. Generelt



23. Generelt



24. Generelt



4722118



25. Generelt



26. Generelt



27. Generelt



28. Generelt



29. Generelt



30. Generelt



31. Generelt



32. Generelt



33. Generelt

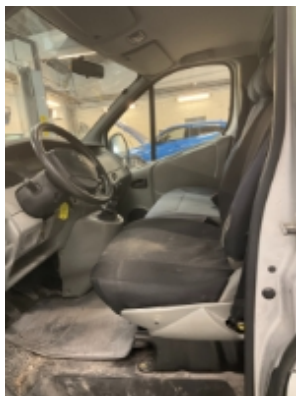

34. Generelt



35. Generelt



36. Generelt



4722118



37. Generelt



38. Generelt



39. Generelt



40. Generelt



41. Generelt



42. Generelt



43. Generelt



44. Generelt



45. Generelt



4722118

Leveransebetingelser

1. Testrapporten

Testrapporten inneholder identifikasjon av kjøretøy og kunde samt beskrivelse av testens omfang med måleresultater der det foreligger.

2. Bedømming-vurderingsdefinisjon

Forklaring til bokstavkodene som benyttes ved PDF rapport:

V = Normalt. Tilstand vurdert «normal» iht. kjøretøyets alder og kjørelengde

R = Reparasjon. Anbefaler utbedring iht. kontrollpunkt

O = Opplysning. Informasjon iht. kontrollpunkt og/eller kjøretøy

S = Skiftet. Kontrollpunkt inkl. komponentskifte

J = Justert. Kontrollpunkt inkl. justering

I = Ikkeutført. Kontrollpunkt ikke vurdert

3. Gjennomføring av test.

Test utføres på et NAF Senter hvis ikke annet er beskrevet.

4. Eiendomsrett

Testens resultat tilhører NAFs kunde. Kundens navn er registrert på side 1 i testrapporten, og eventuelle henvendelser i forbindelse med testen må utføres av registrert kunde. Testresultatene leveres ikke ut til andre uten samtykke fra NAFs kunde.

5. Demontering

NAF demonterer ikke for kontroll/vurdering, og kan dermed ikke påpeke feil som kun avdekkes ved demontering. Dersom NAF oppdager avvik der det trengs demontering for kontroll/vurdering, vil dette anmerkes i testrapporten.

6. Prøvekjøring, periodiske feil og fremtidige problemer

NAF anmerker kun feil og avvik som oppdages på testtidspunktet. Periodiske feil/avvik kan forekomme uten at dette avdekkes pga. manglende symptom(fremtredelse) ved testtidspunktet. Det er ikke mulig å forutse fremtidige problemer, feil eller avvik.

NAF prøvekjører bilen kun i begrenset grad.

7. Avlesing av elektronisk lagrede feilkoder via kjøretøyets OBD kontakt

NAF leser feilkoder på de elektroniske styresystemene som bilprodusenten har gitt tilgang til. Tilgang kan variere mellom ulike bilmerker og modeller og systemene leses med det testutstyret som benyttes av NAF. Det skilles ikke mellom permanente og periodiske feilkoder. NAF kan ikke påvise avvik i bilens oppgitte kilometerstand ved hjelp av diagnose.

8. NAFs ansvar

NAF har vurdert alle kontrollpunkter i den aktuelle testrapporten i henhold til NAFs definisjoner og retningslinjer. Kontrollpunkter som ikke omtales i rapporten er ikke inkludert eller vurdert.

Feil/avvik som avdekkes i etterkant av testen, kan ikke lastes NAF uten at det dokumenteres at følgende kumulative vilkår foreligger:

- feil/avvik må anses å ha foreligget ved testtidspunktet
- feil/avvik kan avdekkes etter gjeldende definisjoner og retningslinjer (innhold) av kontrollpunkt ved testtidspunktet
- feil/avvik kan avdekkes ved benyttet testutstyr i NAF ved testtidspunktet
- feil/avvik kan avdekkes ved gjeldende testforutsetninger ved testtidspunktet
- feil/avvik medfører konsekvenstap
- NAF har opptrådt uaktsomt ved testtidspunktet

9. Klageadgang næringsmarked

Testens resultat tilhører NAFs kunde. Kundens navn er registrert på side 1 i testrapporten. Ved eventuelle uoverensstemmelser i forbindelse med levert dokumentasjon, skal kunde ta dette opp med NAF. NAF er forretningsmessig leverandør til kunde og forholder seg kun til denne avtalepart.

Alle reklamasjoner må være NAF i hende skriftlig senest 10 dager etter at testen er utført.

10. Reklamasjonsansvaret til NAF

Ved uoverensstemmelse mellom tekst og bilder i testrapport og ett av disse viser riktig tilstand, er feilen ikke reklamasjonsgrunn.

NAF AS er ikke ansvarlig for feil i opplysninger som er hentet elektronisk fra 3.-part.

NAF AS kan kreve at bilen stilles til disposisjon for kontroll.

Ved reklamasjon kan NAF AS forlange å få mulighet til å reparere på eget verksted.

Hvis kjøper starter reparasjon på annet verksted uten skriftlig godkjenning fra NAF AS bortfaller retten til å kreve utgiften refundert av NAF AS.

Ved reparasjon på kjøpers verksted beregnes priser etter NAF AS sine innkjøpspriser (Meca eller tilsvarende) og selvkost på timepris. Benyttes DBS-systemet som grunnlag for delepriser benyttes importørpriser uten fraktpåslag.

Arbeidstidsettes iht. Haynes Pro med faktor 1

Diagnoserapport vedlegges der kunden har bestilt dette. Diagnoserapporten betraktes som en del av testrapporten.

Reklamasjonskravets størrelse er under alle omstendigheter oppad begrenset til prisen på testen, med mindre noe annet er særskilt avtalt.

NAF AS anbefaler at budgivere selv inspiserer objektet.

NAF SEM
Døvleieien 23
3170 SEM
Telefon:
Fax:
E-mail:
Website:



12. jul. 2024

Køretøj: Nissan Primastar 1.9 16V dCi (F4)
Motorkode: F9Q-760
Produktionsår: 02-05
Kilometerstand: 226125 (skrevet af kontrolløren)
Registrering Nr: FT19157
VIN: VSKF4BCB6UY585892 (udlæst fra styreenhed)
Testet: 12. jul. 2024 09:47:31

Fejlkode

OBD **OBD** **0 Fejl**

Motor **Diesel OBD** **5 Fejl**

Fejlkode: DTC 1826
Gløderør
Strømkreds med fejl.

Fejlkode: DTC 1814
EGR-system
Gennemløbsmængde med fejl.

Fejlkode: DTC 1806
Luftmassemåler række 2
Funktion ukorrekt.

Fejlkode: DTC 182A
Batterispænding
Spændings-/strømforsyning med fejl.

Fejlkode: DTC 1816
forvarmestyreenhed
Strømkreds med fejl.

ABS **ABS ISO** **1 Fejl**

Fejlkode: DTC 50C0
Spændingsforsyning
Spændingsforsyning for lav.

Airbag **Airbag ISO** **3 Fejl**

Fejlkode: DTC 9001
Selestrammer, forrest højre
Strømkreds med fejl.

Fejlkode: DTC 9042
Spændingsforsyning
Spændingsforsyning med fejl.

Fejlkode: DTC 9050

Komfort

ZE CAN

4 Fejl

Fejlkode: 606219
Forrudevisker-ende-position
Funktion ukorrekt.

Fejlkode: 606267
Forrudevisker-ende-position
Funktion ukorrekt.

Fejlkode: 606269
Airbaginformation
Ingen information modtaget fra Multiplex-systemet.

Fejlkode: 606273
Kørehastighed
Der forefindes intet signal.

Tyverisikring

Startspærre ISO 3

1 Fejl

Fejlkode: 606275
Forbindelse fra transponderring til startspærrestyreenhed
ingen forbindelse til kontakt/transpondernøgle

Styretøj

EPS ISO

0 Fejl